

***INFORME TRIMESTRAL
SOBRE LAS
OCUPACIONES Y EL
MERCADO DE TRABAJO
DE CASTILLA-LA MANCHA***

PRIMER TRIMESTRE DE 2011



EL FONDO SOCIAL EUROPEO
INVIERTE EN TU FUTURO

PREÁMBULO:

El Informe Trimestral del Mercado de Trabajo y las Ocupaciones en Castilla-La Mancha correspondiente al primer trimestre de 2011, realizado desde el punto de vista del paro registrado y las ocupaciones, recoge los datos correspondientes a las variaciones intertrimestrales e interanuales de todas las variables en que ello ha sido posible.

La estructura del Informe es la siguiente:

1. Paro Registrado.

Variables:

1. Paro registrado por sexo y grupos de edad.
2. Paro registrado por sexo y nivel académico.
3. Paro registrado por sexo y sectores de actividad económica.

Las cifras de paro que aparecen en las tablas recogen el número de demandantes parados inscritos en las Oficinas de Empleo el último día de un mes determinado: así lo facilita el Sistema de Información de los Servicios Públicos de Empleo (SISPE), que ofrece tan sólo la “foto fija” de un momento concreto. Por demandante parado se entiende aquellos demandantes que no se encuentran en alguna de las situaciones de exclusión estadística de la condición de parado de la Orden de 11 de Marzo de 1985 del Ministerio de Trabajo y Seguridad Social. El SISPE ofrece cifras de parados por grupos de edad y sexo, por nivel académico, por sector de actividad económica y por grupo de ocupación demandada entre otras categorías.

2. Demandas de empleo.

Variable: Las diez ocupaciones más solicitadas por los demandantes de empleo en Castilla-La Mancha inscritos en las oficinas del SEPECAM, indicando la media del trimestre calculada con los datos del último día de cada uno de los tres meses que lo componen. Este dato nos ofrece una muestra significativa que puede ser relacionada con las ocupaciones que las empresas ofertan a través de las oficinas de empleo y sobre todo, con las ocupaciones más contratadas.



3. Ofertas de empleo.

Variable: Las diez ocupaciones más ofertadas en las oficinas de empleo de Castilla-La Mancha son, como se ha dicho, un elemento de comparación entre la oferta y la demanda de empleo que habrá de contrastarse con las ocupaciones más contratadas.

4. Contratación laboral.

Variable: Las diez ocupaciones más contratadas por sexos en las provincias de Castilla-La Mancha.

La comparación de los puntos 2 y 3 conlleva la comparación entre la oferta y la demanda de las ocupaciones predominantes en Castilla-La Mancha durante el primer trimestre de 2011, oferta y demanda que cabe relacionar con el punto 4, las que efectivamente se contratan.

5. Formación.

Variable: Número de alumnos formándose en el trimestre de referencia en las provincias de Castilla-La Mancha.

En este epígrafe se recoge el número de alumnos formándose en el trimestre de referencia por sexos y por familias profesionales en el marco de la formación profesional para el empleo, lo que nos da una muestra de las familias profesionales en que mayor formación se recibe, el ámbito territorial de la misma y la preponderancia o no a un determinado sexo en cada familia profesional.

ANEXO: Recursos del Servicio Público de Empleo de Castilla-La Mancha.

1. Oficinas de empleo.
2. Agentes de Empleo y Desarrollo Local (AEDL's).
3. Red de Orientación Profesional para el Empleo (Acciones OPEA).

En este apartado se ofrecen los listados actualizados de las Oficinas de Empleo, los Agentes de Empleo y Desarrollo Local, y de la Red de Orientación Profesional para el Empleo, como recursos del SEPECAM a los que los ciudadanos pueden acudir para recibir orientación y asesoramiento de cara a la búsqueda de empleo.

PARO REGISTRADO EN CASTILLA-LA MANCHA Y SUS PROVINCIAS

PRIMER TRIMESTRE DE 2011

1

PARO REGISTRADO POR SEXO Y GRUPO DE EDAD EN CASTILLA-LA MANCHA Y SUS PROVINCIAS

PRIMER TRIMESTRE DE 2011

1.1

**PARO REGISTRADO POR SEXO Y GRUPOS DE EDAD EN CASTILLA-LA MANCHA
PRIMER TRIMESTRE DE 2011**

Considerando la media trimestral de las cifras de paro de los últimos días de cada subperíodo (mes), observamos que el paro registrado en el primer trimestre de 2011 en Castilla-La Mancha ha aumentado un 6,61% respecto al cuarto trimestre de 2010, mientras que ha aumentado un 8,23% respecto al mismo trimestre del año anterior (primer trimestre de 2010) como puede apreciarse en la tabla 1.1.7., en la que se recogen todos los valores medios del primer trimestre de 2011, los del trimestre anterior y los del primer trimestre de 2010, distinguiendo sexo y diez intervalos para los grupos de edad.

Por sexo, con datos de valores medios de carácter trimestral, en el sexo femenino se registra un ascenso del 6,14% respecto al trimestre anterior (cuarto trimestre de 2010) lo que supone un aumento intertrimestral de 6.586 mujeres. Respecto al mismo trimestre del año anterior se produce un incremento del 10,73%. En el primer trimestre de 2011 la cifra media de mujeres inscritas como paradas en las oficinas de empleo de nuestra región fue de 113.920. En el sexo masculino, se produce un incremento del paro registrado respecto al trimestre anterior de un 7,14%, situándose la cifra media trimestral de hombres en situación de paro registrado en este primer trimestre de 2011 en 101.738. En cuanto a la variación interanual se produce un incremento del 5,55% respecto del mismo trimestre de 2010.



GRÁFICO Nº 1.1.1. FUENTE: SISPE. ELABORACIÓN PROPIA.

Por grupos de edad, con cifras referidas a los valores medios trimestrales, desde los 25 a los 44 años ningún tramo de edad baja del 12,9% sobre el total del paro registrado. La suma de los diferentes tramos de edad comprendidos en el citado intervalo (25-44 años) indica que el 54,1% de las personas registradas en paro en nuestra Región pertenecen al mismo, manteniendo valores muy similares en los diferentes tramos de edad considerados, como puede apreciarse en la gráfica siguiente (gráfico 1.1.2). En el resto de categorías, los índices bajan a partir de los 55 años de edad con un 6,8% para el tramo de 55 a 59 años y un 4,2% para los mayores de 59 años; y en la categoría de 16 a 19 años de edad que bajan un 3,4%.

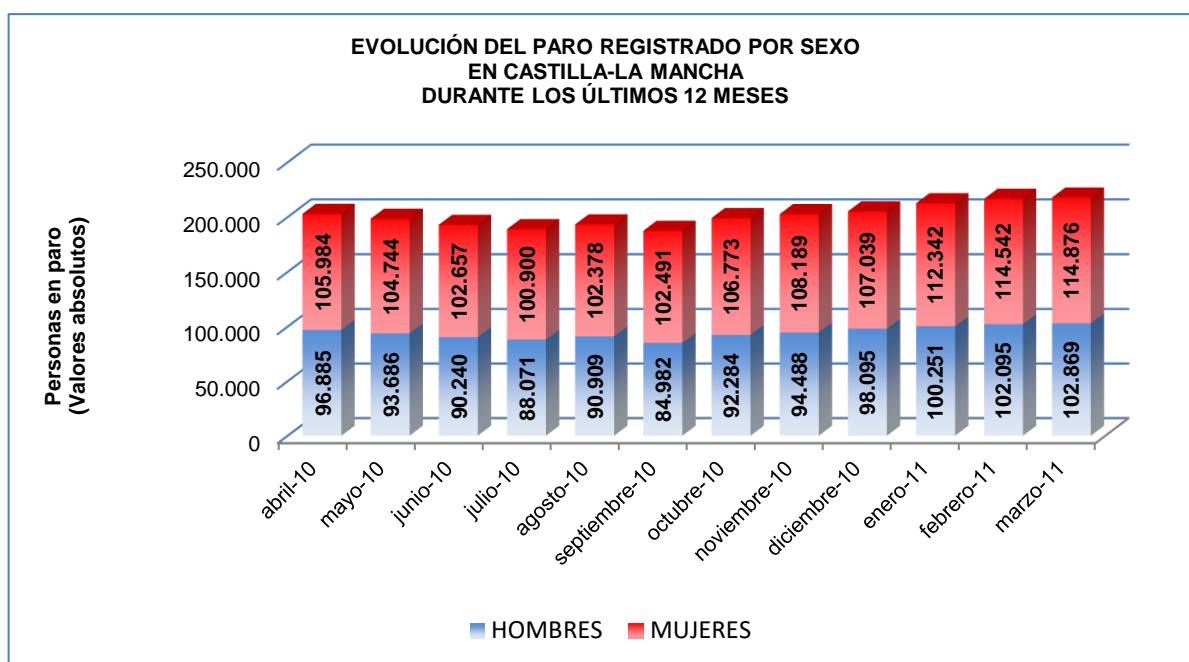

GRÁFICO Nº 1.1.2. FUENTE: SISPE. ELABORACIÓN PROPIA.

En el caso de los hombres los grupos de edad, con cifras referidas a los valores medios trimestrales, desde los 25 a los 44 años ningún tramo de edad baja del 11,8% sobre el total del paro registrado. La suma de los diferentes tramos de edad comprendidos en el citado intervalo (25-44 años) indica que el 51,7% de las personas registradas en paro en nuestra Región pertenecen al mismo, manteniendo valores muy similares en los diferentes tramos de edad considerados, como puede apreciarse en la gráfica siguiente (gráfico 1.1.3). En el resto de categorías, los índices bajan a partir de los 55 años de edad con un 7,5% para el tramo de 55 a 59 años y un 4,9% para los mayores de 59 años; y en la categoría de 16 a 19 años de edad que bajan un 4,2%.

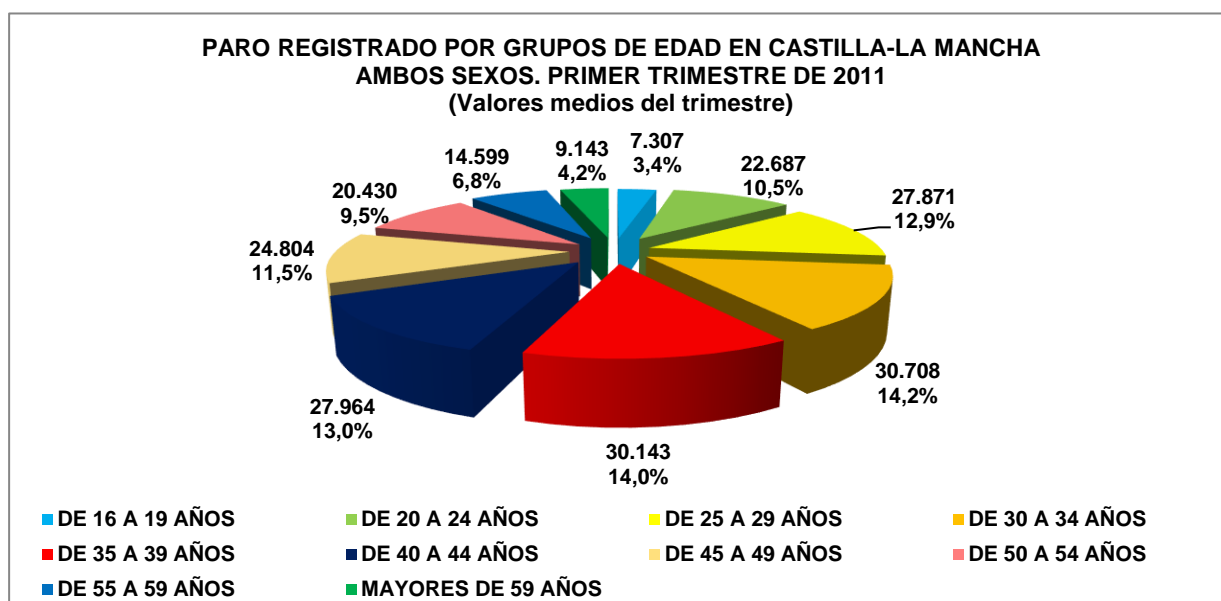

GRÁFICO Nº 1.1.3. FUENTE: SISPE. ELABORACIÓN PROPIA.

En el caso de las mujeres los grupos de edad, con cifras referidas a los valores medios trimestrales, desde los 25 a los 44 años ningún tramo de edad baja del 12,5% sobre el total del paro registrado. La suma de los diferentes tramos de edad comprendidos en el citado intervalo (25-44 años) indica que el 56,2% de las personas registradas en paro en nuestra Región pertenecen al mismo, manteniendo valores muy similares en los diferentes tramos de edad considerados, como puede apreciarse en la gráfica siguiente (gráfico 1.1.4). En el resto de categorías, los índices bajan a partir de los 55 años de edad con un 6,1% para el tramo de 55 a 59 años y un 3,7% para los mayores de 59 años; y en la categoría de 16 a 19 años de edad que bajan un 2,7%.



GRÁFICO Nº 1.1.4. FUENTE: SISPE. ELABORACIÓN PROPIA.

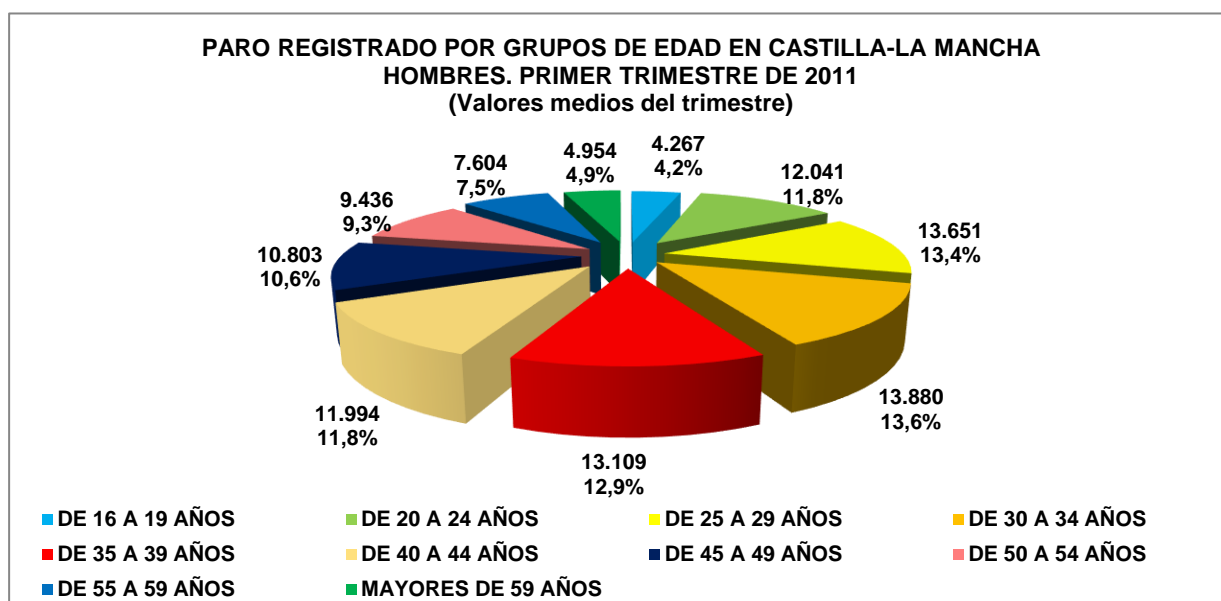

Por provincias, considerando los valores medios de las cifras de paro registrado:

Albacete.

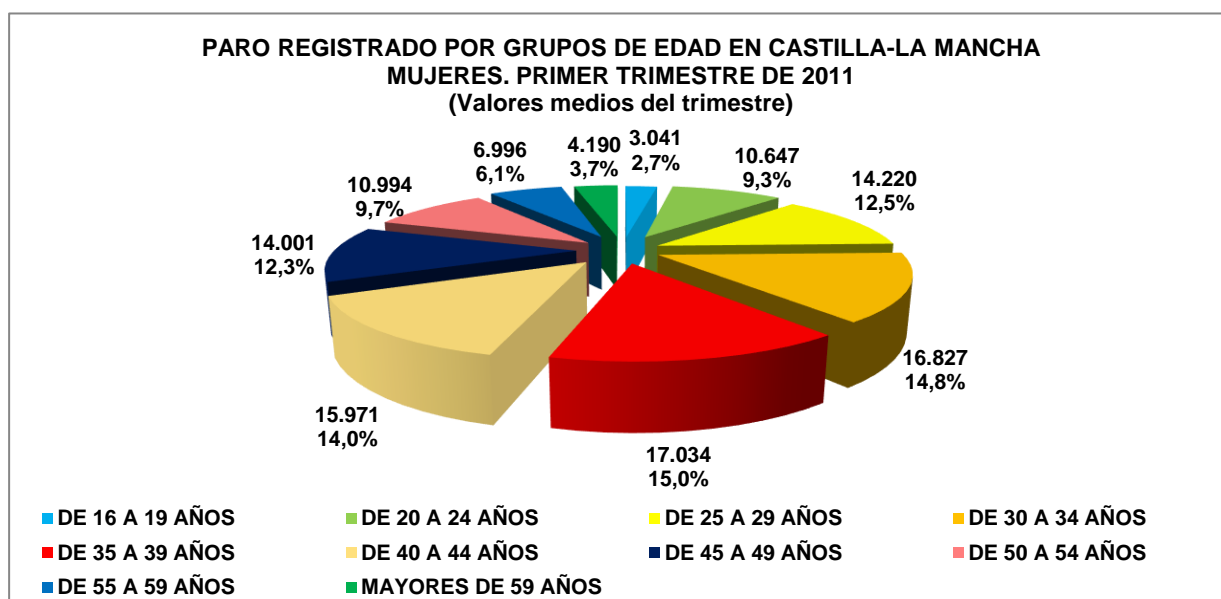
Registra un ascenso del 5,78% respecto al cuarto trimestre de 2010 y un aumento del 7,13% respecto del mismo trimestre de 2010. El ascenso intertrimestral para las cifras de paro masculino en esta provincia es del 6,62%, mientras que en el sexo femenino es del 5,11%. Las variaciones interanuales reflejan incrementos del 7,26% para los hombres y del 7,02% para las mujeres. (Ver tabla 1.1.8.).

Ciudad Real.

Registra un ascenso del 6,89% respecto al cuarto trimestre de 2010 y un aumento del 7,17% respecto del mismo trimestre de 2010. El ascenso intertrimestral para las cifras de paro masculino en esta provincia es del 7,87%, mientras que en el sexo femenino es del 6,07%. Las variaciones interanuales reflejan incrementos del 3,99% para los hombres y del 10,02% para las mujeres. (Ver tabla 1.1.9.).

Cuenca.

Registra un ascenso del 7,89% respecto al cuarto trimestre de 2010 y un aumento del 5,65% respecto del mismo trimestre de 2010. El ascenso intertrimestral para las cifras de paro masculino en esta provincia es del 8,66%, mientras que en el sexo femenino es del 7,19%. Las variaciones interanuales reflejan incrementos del 2,82% para los hombres y del 8,45% para las mujeres. (Ver tabla 1.1.10.).

Guadalajara.

Registra un ascenso del 8,51% respecto al cuarto trimestre de 2010 y un aumento del 8,82% respecto del mismo trimestre de 2010. El ascenso intertrimestral para las cifras de paro masculino en esta provincia es del 9,67%, mientras que en el sexo femenino es del 7,38%. Las variaciones interanuales reflejan incrementos del 5,59% para los hombres y del 12,23% para las mujeres. (Ver tabla 1.1.11.).

Toledo.

Registra un ascenso del 6,07% respecto al cuarto trimestre de 2010 y un aumento del 10,11% respecto del mismo trimestre de 2010. El ascenso intertrimestral para las cifras de paro masculino en esta provincia es del 5,87%, mientras que en el sexo femenino es del 6,25%. Las variaciones interanuales reflejan incrementos del 6,37% para los hombres y del 13,87% para las mujeres. (Ver tabla 1.1.12.).

A continuación se recopilan las tablas correspondientes al primer trimestre de 2011 de paro registrado por sexo y tramos de edad en Castilla-La Mancha y sus provincias (dato a último día del mes) y las correspondientes a las comparaciones intertrimestrales e interanuales de este epígrafe.

PARO REGISTRADO POR SEXO Y GRUPOS DE EDAD EN CASTILLA-LA MANCHA PRIMER TRIMESTRE DE 2011 CASTILLA-LA MANCHA				
	ENERO DE 2011	FEBRERO DE 2011	MARZO DE 2011	MEDIA TRIMESTRAL
AMBOS SEXOS				
DE 16 A 19 AÑOS	7.515	7.089	7.318	7.307
DE 20 A 24 AÑOS	22.577	22.738	22.747	22.687
DE 25 A 29 AÑOS	27.195	28.046	28.372	27.871
DE 30 A 34 AÑOS	30.086	30.819	31.218	30.708
DE 35 A 39 AÑOS	29.573	30.261	30.596	30.143
DE 40 A 44 AÑOS	27.465	28.085	28.343	27.964
DE 45 A 49 AÑOS	24.353	24.870	25.190	24.804
DE 50 A 54 AÑOS	20.150	20.639	20.502	20.430
DE 55 A 59 AÑOS	14.566	14.882	14.350	14.599
MAYORES DE 59 AÑOS	9.113	9.208	9.109	9.143
TOTAL AMBOS SEXOS	212.593	216.637	217.745	215.658
HOMBRES				
DE 16 A 19 AÑOS	4.353	4.168	4.279	4.267
DE 20 A 24 AÑOS	11.991	12.046	12.085	12.041
DE 25 A 29 AÑOS	13.431	13.718	13.805	13.651
DE 30 A 34 AÑOS	13.576	13.913	14.152	13.880
DE 35 A 39 AÑOS	12.839	13.179	13.309	13.109
DE 40 A 44 AÑOS	11.772	12.082	12.127	11.994
DE 45 A 49 AÑOS	10.594	10.850	10.966	10.803
DE 50 A 54 AÑOS	9.281	9.540	9.487	9.436
DE 55 A 59 AÑOS	7.475	7.633	7.703	7.604
MAYORES DE 59 AÑOS	4.939	4.966	4.956	4.954
TOTAL HOMBRES	100.251	102.095	102.869	101.738
MUJERES				
DE 16 A 19 AÑOS	3.162	2.921	3.039	3.041
DE 20 A 24 AÑOS	10.586	10.692	10.662	10.647
DE 25 A 29 AÑOS	13.764	14.328	14.567	14.220
DE 30 A 34 AÑOS	16.510	16.906	17.066	16.827
DE 35 A 39 AÑOS	16.734	17.082	17.287	17.034
DE 40 A 44 AÑOS	15.693	16.003	16.216	15.971
DE 45 A 49 AÑOS	13.759	14.020	14.224	14.001
DE 50 A 54 AÑOS	10.869	11.099	11.015	10.994
DE 55 A 59 AÑOS	7.091	7.249	6.647	6.996
MAYORES DE 59 AÑOS	4.174	4.242	4.153	4.190
TOTAL MUJERES	112.342	114.542	114.876	113.920

TABLA Nº 1.1.1. FUENTE: SISPE.

PARO REGISTRADO POR SEXO Y GRUPOS DE EDAD PRIMER TRIMESTRE DE 2011 PROVINCIA DE ALBACETE				
	ENERO DE 2011	FEBRERO DE 2011	MARZO DE 2011	MEDIA TRIMESTRAL
AMBOS SEXOS				
DE 16 A 19 AÑOS	1.652	1.360	1.425	1.479
DE 20 A 24 AÑOS	4.598	4.345	4.446	4.463
DE 25 A 29 AÑOS	5.395	5.596	5.686	5.559
DE 30 A 34 AÑOS	5.682	5.886	6.058	5.875
DE 35 A 39 AÑOS	5.736	5.865	5.956	5.852
DE 40 A 44 AÑOS	5.498	5.639	5.757	5.631
DE 45 A 49 AÑOS	5.315	5.434	5.532	5.427
DE 50 A 54 AÑOS	4.421	4.558	4.679	4.553
DE 55 A 59 AÑOS	3.368	3.458	3.122	3.316
MAYORES DE 59 AÑOS	2.262	2.290	2.297	2.283
TOTAL AMBOS SEXOS	43.927	44.431	44.958	44.439
HOMBRES				
DE 16 A 19 AÑOS	934	788	812	845
DE 20 A 24 AÑOS	2.454	2.317	2.410	2.394
DE 25 A 29 AÑOS	2.707	2.757	2.793	2.752
DE 30 A 34 AÑOS	2.502	2.623	2.762	2.629
DE 35 A 39 AÑOS	2.433	2.498	2.536	2.489
DE 40 A 44 AÑOS	2.137	2.205	2.281	2.208
DE 45 A 49 AÑOS	2.088	2.139	2.172	2.133
DE 50 A 54 AÑOS	1.815	1.884	1.935	1.878
DE 55 A 59 AÑOS	1.553	1.576	1.627	1.585
MAYORES DE 59 AÑOS	1.092	1.102	1.119	1.104
TOTAL HOMBRES	19.715	19.889	20.447	20.017
MUJERES				
DE 16 A 19 AÑOS	718	572	613	634
DE 20 A 24 AÑOS	2.144	2.028	2.036	2.069
DE 25 A 29 AÑOS	2.688	2.839	2.893	2.807
DE 30 A 34 AÑOS	3.180	3.263	3.296	3.246
DE 35 A 39 AÑOS	3.303	3.367	3.420	3.363
DE 40 A 44 AÑOS	3.361	3.434	3.476	3.424
DE 45 A 49 AÑOS	3.227	3.295	3.360	3.294
DE 50 A 54 AÑOS	2.606	2.674	2.744	2.675
DE 55 A 59 AÑOS	1.815	1.882	1.495	1.731
MAYORES DE 59 AÑOS	1.170	1.188	1.178	1.179
TOTAL MUJERES	24.212	24.542	24.511	24.422

TABLA Nº 1.1.2. FUENTE: SISPE.

PARO REGISTRADO POR SEXO Y GRUPOS DE EDAD PRIMER TRIMESTRE DE 2011 PROVINCIA DE CIUDAD REAL				
	ENERO DE 2011	FEBRERO DE 2011	MARZO DE 2011	MEDIA TRIMESTRAL
AMBOS SEXOS				
DE 16 A 19 AÑOS	2.183	2.103	2.202	2.163
DE 20 A 24 AÑOS	6.765	6.828	6.660	6.751
DE 25 A 29 AÑOS	7.418	7.680	7.678	7.592
DE 30 A 34 AÑOS	7.353	7.549	7.562	7.488
DE 35 A 39 AÑOS	7.279	7.433	7.398	7.370
DE 40 A 44 AÑOS	6.996	7.126	7.109	7.077
DE 45 A 49 AÑOS	6.427	6.579	6.533	6.513
DE 50 A 54 AÑOS	5.153	5.250	5.268	5.224
DE 55 A 59 AÑOS	3.477	3.527	3.539	3.514
MAYORES DE 59 AÑOS	2.185	2.223	2.211	2.206
TOTAL AMBOS SEXOS	55.236	56.298	56.160	55.898
HOMBRES				
DE 16 A 19 AÑOS	1.197	1.191	1.260	1.216
DE 20 A 24 AÑOS	3.462	3.506	3.396	3.455
DE 25 A 29 AÑOS	3.509	3.618	3.634	3.587
DE 30 A 34 AÑOS	3.182	3.241	3.241	3.221
DE 35 A 39 AÑOS	2.984	3.057	3.039	3.027
DE 40 A 44 AÑOS	2.873	2.924	2.880	2.892
DE 45 A 49 AÑOS	2.717	2.807	2.761	2.762
DE 50 A 54 AÑOS	2.382	2.418	2.401	2.400
DE 55 A 59 AÑOS	1.806	1.842	1.853	1.834
MAYORES DE 59 AÑOS	1.222	1.228	1.209	1.220
TOTAL HOMBRES	25.334	25.832	25.674	25.613
MUJERES				
DE 16 A 19 AÑOS	986	912	942	947
DE 20 A 24 AÑOS	3.303	3.322	3.264	3.296
DE 25 A 29 AÑOS	3.909	4.062	4.044	4.005
DE 30 A 34 AÑOS	4.171	4.308	4.321	4.267
DE 35 A 39 AÑOS	4.295	4.376	4.359	4.343
DE 40 A 44 AÑOS	4.123	4.202	4.229	4.185
DE 45 A 49 AÑOS	3.710	3.772	3.772	3.751
DE 50 A 54 AÑOS	2.771	2.832	2.867	2.823
DE 55 A 59 AÑOS	1.671	1.685	1.686	1.681
MAYORES DE 59 AÑOS	963	995	1.002	987
TOTAL MUJERES	29.902	30.466	30.486	30.285

TABLA Nº 1.1.3. FUENTE: SISPE.

PARO REGISTRADO POR SEXO Y GRUPOS DE EDAD PRIMER TRIMESTRE DE 2011 PROVINCIA DE CUENCA				
	ENERO DE 2011	FEBRERO DE 2011	MARZO DE 2011	MEDIA TRIMESTRAL
AMBOS SEXOS				
DE 16 A 19 AÑOS	562	544	560	555
DE 20 A 24 AÑOS	1.818	1.868	1.931	1.872
DE 25 A 29 AÑOS	2.250	2.274	2.392	2.305
DE 30 A 34 AÑOS	2.375	2.409	2.473	2.419
DE 35 A 39 AÑOS	2.233	2.270	2.322	2.275
DE 40 A 44 AÑOS	2.287	2.313	2.352	2.317
DE 45 A 49 AÑOS	2.061	2.060	2.066	2.062
DE 50 A 54 AÑOS	1.746	1.772	1.593	1.704
DE 55 A 59 AÑOS	1.158	1.166	1.094	1.139
MAYORES DE 59 AÑOS	708	705	713	709
TOTAL AMBOS SEXOS	17.198	17.381	17.496	17.358
HOMBRES				
DE 16 A 19 AÑOS	336	330	331	332
DE 20 A 24 AÑOS	1.009	1.021	1.032	1.021
DE 25 A 29 AÑOS	1.174	1.146	1.183	1.168
DE 30 A 34 AÑOS	1.117	1.145	1.171	1.144
DE 35 A 39 AÑOS	990	994	1.005	996
DE 40 A 44 AÑOS	1.033	1.026	1.027	1.029
DE 45 A 49 AÑOS	894	900	889	894
DE 50 A 54 AÑOS	823	839	786	816
DE 55 A 59 AÑOS	615	613	594	607
MAYORES DE 59 AÑOS	373	375	375	374
TOTAL HOMBRES	8.364	8.389	8.393	8.382
MUJERES				
DE 16 A 19 AÑOS	226	214	229	223
DE 20 A 24 AÑOS	809	847	899	852
DE 25 A 29 AÑOS	1.076	1.128	1.209	1.138
DE 30 A 34 AÑOS	1.258	1.264	1.302	1.275
DE 35 A 39 AÑOS	1.243	1.276	1.317	1.279
DE 40 A 44 AÑOS	1.254	1.287	1.325	1.289
DE 45 A 49 AÑOS	1.167	1.160	1.177	1.168
DE 50 A 54 AÑOS	923	933	807	888
DE 55 A 59 AÑOS	543	553	500	532
MAYORES DE 59 AÑOS	335	330	338	334
TOTAL MUJERES	8.834	8.992	9.103	8.976

TABLA Nº 1.1.4. FUENTE: SISPE.

PARO REGISTRADO POR SEXO Y GRUPOS DE EDAD PRIMER TRIMESTRE DE 2011 PROVINCIA DE GUADALAJARA				
	ENERO DE 2011	FEBRERO DE 2011	MARZO DE 2011	MEDIA TRIMESTRAL
AMBOS SEXOS				
DE 16 A 19 AÑOS	560	601	614	592
DE 20 A 24 AÑOS	1.903	1.988	1.998	1.963
DE 25 A 29 AÑOS	2.812	2.859	2.906	2.859
DE 30 A 34 AÑOS	3.584	3.598	3.651	3.611
DE 35 A 39 AÑOS	3.542	3.582	3.650	3.591
DE 40 A 44 AÑOS	3.007	3.053	3.097	3.052
DE 45 A 49 AÑOS	2.227	2.292	2.383	2.301
DE 50 A 54 AÑOS	1.830	1.857	1.650	1.779
DE 55 A 59 AÑOS	1.401	1.421	1.413	1.412
MAYORES DE 59 AÑOS	696	709	700	702
TOTAL AMBOS SEXOS	21.562	21.960	22.062	21.861
HOMBRES				
DE 16 A 19 AÑOS	334	346	366	349
DE 20 A 24 AÑOS	1.020	1.068	1.077	1.055
DE 25 A 29 AÑOS	1.401	1.419	1.431	1.417
DE 30 A 34 AÑOS	1.661	1.660	1.707	1.676
DE 35 A 39 AÑOS	1.652	1.656	1.693	1.667
DE 40 A 44 AÑOS	1.477	1.492	1.485	1.485
DE 45 A 49 AÑOS	1.147	1.146	1.194	1.162
DE 50 A 54 AÑOS	910	920	860	897
DE 55 A 59 AÑOS	778	788	778	781
MAYORES DE 59 AÑOS	395	403	389	396
TOTAL HOMBRES	10.775	10.898	10.980	10.884
MUJERES				
DE 16 A 19 AÑOS	226	255	248	243
DE 20 A 24 AÑOS	883	920	921	908
DE 25 A 29 AÑOS	1.411	1.440	1.475	1.442
DE 30 A 34 AÑOS	1.923	1.938	1.944	1.935
DE 35 A 39 AÑOS	1.890	1.926	1.957	1.924
DE 40 A 44 AÑOS	1.530	1.561	1.612	1.568
DE 45 A 49 AÑOS	1.080	1.146	1.189	1.138
DE 50 A 54 AÑOS	920	937	790	882
DE 55 A 59 AÑOS	623	633	635	630
MAYORES DE 59 AÑOS	301	306	311	306
TOTAL MUJERES	10.787	11.062	11.082	10.977

TABLA Nº 1.1.5. FUENTE: SISPE.

PARO REGISTRADO POR SEXO Y GRUPOS DE EDAD PRIMER TRIMESTRE DE 2011 PROVINCIA DE TOLEDO				
	ENERO DE 2011	FEBRERO DE 2011	MARZO DE 2011	MEDIA TRIMESTRAL
AMBOS SEXOS				
DE 16 A 19 AÑOS	2.558	2.481	2.517	2.519
DE 20 A 24 AÑOS	7.493	7.709	7.712	7.638
DE 25 A 29 AÑOS	9.320	9.637	9.710	9.556
DE 30 A 34 AÑOS	11.092	11.377	11.474	11.314
DE 35 A 39 AÑOS	10.783	11.111	11.270	11.055
DE 40 A 44 AÑOS	9.677	9.954	10.028	9.886
DE 45 A 49 AÑOS	8.323	8.505	8.676	8.501
DE 50 A 54 AÑOS	7.000	7.202	7.312	7.171
DE 55 A 59 AÑOS	5.162	5.310	5.182	5.218
MAYORES DE 59 AÑOS	3.262	3.281	3.188	3.244
TOTAL AMBOS SEXOS	74.670	76.567	77.069	76.102
HOMBRES				
DE 16 A 19 AÑOS	1.552	1.513	1.510	1.525
DE 20 A 24 AÑOS	4.046	4.134	4.170	4.117
DE 25 A 29 AÑOS	4.640	4.778	4.764	4.727
DE 30 A 34 AÑOS	5.114	5.244	5.271	5.210
DE 35 A 39 AÑOS	4.780	4.974	5.036	4.930
DE 40 A 44 AÑOS	4.252	4.435	4.454	4.380
DE 45 A 49 AÑOS	3.748	3.858	3.950	3.852
DE 50 A 54 AÑOS	3.351	3.479	3.505	3.445
DE 55 A 59 AÑOS	2.723	2.814	2.851	2.796
MAYORES DE 59 AÑOS	1.857	1.858	1.864	1.860
TOTAL HOMBRES	36.063	37.087	37.375	36.842
MUJERES				
DE 16 A 19 AÑOS	1.006	968	1.007	994
DE 20 A 24 AÑOS	3.447	3.575	3.542	3.521
DE 25 A 29 AÑOS	4.680	4.859	4.946	4.828
DE 30 A 34 AÑOS	5.978	6.133	6.203	6.105
DE 35 A 39 AÑOS	6.003	6.137	6.234	6.125
DE 40 A 44 AÑOS	5.425	5.519	5.574	5.506
DE 45 A 49 AÑOS	4.575	4.647	4.726	4.649
DE 50 A 54 AÑOS	3.649	3.723	3.807	3.726
DE 55 A 59 AÑOS	2.439	2.496	2.331	2.422
MAYORES DE 59 AÑOS	1.405	1.423	1.324	1.384
TOTAL MUJERES	38.607	39.480	39.694	39.260

TABLA Nº 1.1.6. FUENTE: SISPE.

PARO REGISTRADO POR SEXO Y GRUPOS DE EDAD PRIMER TRIMESTRE DE 2011 CASTILLA-LA MANCHA					
	VALOR MEDIO 1º TRIM. 2011	VALOR MEDIO 4º TRIM. 2010	VALOR MEDIO 1º TRIM. 2010	VARIACIÓN INTERTRIMESTRAL (%)	VARIACIÓN INTERANUAL (%)
AMBOS SEXOS					
DE 16 A 19 AÑOS	7.307	7.776	7.927	-6,03%	-7,82%
DE 20 A 24 AÑOS	22.687	21.891	21.106	3,64%	7,49%
DE 25 A 29 AÑOS	27.871	25.696	26.016	8,46%	7,13%
DE 30 A 34 AÑOS	30.708	28.698	29.113	7,00%	5,48%
DE 35 A 39 AÑOS	30.143	28.110	27.853	7,23%	8,22%
DE 40 A 44 AÑOS	27.964	25.878	25.561	8,06%	9,40%
DE 45 A 49 AÑOS	24.804	22.795	22.295	8,81%	11,25%
DE 50 A 54 AÑOS	20.430	18.903	17.571	8,08%	16,27%
DE 55 A 59 AÑOS	14.599	13.746	13.110	6,21%	11,36%
MAYORES DE 59 AÑOS	9.143	8.796	8.715	3,94%	4,91%
TOTAL AMBOS SEXOS	215.658	202.289	199.266	6,61%	8,23%
HOMBRES					
DE 16 A 19 AÑOS	4.267	4.458	4.640	-4,28%	-8,04%
DE 20 A 24 AÑOS	12.041	11.481	11.457	4,88%	5,10%
DE 25 A 29 AÑOS	13.651	12.681	13.240	7,65%	3,10%
DE 30 A 34 AÑOS	13.880	12.978	13.615	6,95%	1,95%
DE 35 A 39 AÑOS	13.109	12.139	12.286	7,99%	6,70%
DE 40 A 44 AÑOS	11.994	11.090	11.280	8,15%	6,33%
DE 45 A 49 AÑOS	10.803	9.828	9.884	9,92%	9,30%
DE 50 A 54 AÑOS	9.436	8.588	8.234	9,87%	14,60%
DE 55 A 59 AÑOS	7.604	6.955	6.823	9,33%	11,45%
MAYORES DE 59 AÑOS	4.954	4.758	4.926	4,12%	0,57%
TOTAL HOMBRES	101.738	94.956	96.386	7,14%	5,55%
MUJERES					
DE 16 A 19 AÑOS	3.041	3.319	3.286	-8,38%	-7,46%
DE 20 A 24 AÑOS	10.647	10.410	9.649	2,28%	10,34%
DE 25 A 29 AÑOS	14.220	13.015	12.776	9,26%	11,30%
DE 30 A 34 AÑOS	16.827	15.720	15.498	7,04%	8,58%
DE 35 A 39 AÑOS	17.034	15.971	15.567	6,66%	9,42%
DE 40 A 44 AÑOS	15.971	14.788	14.281	8,00%	11,83%
DE 45 A 49 AÑOS	14.001	12.968	12.411	7,97%	12,81%
DE 50 A 54 AÑOS	10.994	10.315	9.336	6,58%	17,76%
DE 55 A 59 AÑOS	6.996	6.791	6.287	3,02%	11,28%
MAYORES DE 59 AÑOS	4.190	4.038	3.789	3,76%	10,58%
TOTAL MUJERES	113.920	107.334	102.880	6,14%	10,73%

TABLA Nº 1.1.7. FUENTE: SISPE.

PARO REGISTRADO POR SEXO Y GRUPOS DE EDAD PRIMER TRIMESTRE DE 2011 PROVINCIA DE ALBACETE					
	VALOR MEDIO 1º TRIM. 2011	VALOR MEDIO 4º TRIM. 2010	VALOR MEDIO 1º TRIM. 2010	VARIACIÓN INTERTRIMESTRAL (%)	VARIACIÓN INTERANUAL (%)
AMBOS SEXOS					
DE 16 A 19 AÑOS	1.479	1.706	1.772	-13,31%	-16,53%
DE 20 A 24 AÑOS	4.463	4.414	4.294	1,11%	3,94%
DE 25 A 29 AÑOS	5.559	5.039	5.086	10,32%	9,30%
DE 30 A 34 AÑOS	5.875	5.480	5.520	7,21%	6,43%
DE 35 A 39 AÑOS	5.852	5.459	5.465	7,20%	7,08%
DE 40 A 44 AÑOS	5.631	5.177	5.172	8,77%	8,87%
DE 45 A 49 AÑOS	5.427	5.031	4.887	7,87%	11,05%
DE 50 A 54 AÑOS	4.553	4.251	3.958	7,10%	15,03%
DE 55 A 59 AÑOS	3.316	3.257	3.143	1,81%	5,50%
MAYORES DE 59 AÑOS	2.283	2.196	2.184	3,96%	4,53%
TOTAL AMBOS SEXOS	44.439	42.009	41.481	5,78%	7,13%
HOMBRES					
DE 16 A 19 AÑOS	845	954	1.040	-11,43%	-18,75%
DE 20 A 24 AÑOS	2.394	2.325	2.305	2,97%	3,86%
DE 25 A 29 AÑOS	2.752	2.496	2.581	10,26%	6,63%
DE 30 A 34 AÑOS	2.629	2.455	2.450	7,09%	7,31%
DE 35 A 39 AÑOS	2.489	2.294	2.276	8,50%	9,36%
DE 40 A 44 AÑOS	2.208	2.034	2.030	8,55%	8,77%
DE 45 A 49 AÑOS	2.133	1.946	1.857	9,61%	14,86%
DE 50 A 54 AÑOS	1.878	1.719	1.587	9,25%	18,34%
DE 55 A 59 AÑOS	1.585	1.486	1.447	6,66%	9,54%
MAYORES DE 59 AÑOS	1.104	1.066	1.090	3,56%	1,28%
TOTAL HOMBRES	20.017	18.774	18.662	6,62%	7,26%
MUJERES					
DE 16 A 19 AÑOS	634	752	732	-15,69%	-13,39%
DE 20 A 24 AÑOS	2.069	2.089	1.990	-0,96%	3,97%
DE 25 A 29 AÑOS	2.807	2.542	2.505	10,42%	12,06%
DE 30 A 34 AÑOS	3.246	3.025	3.070	7,31%	5,73%
DE 35 A 39 AÑOS	3.363	3.165	3.189	6,26%	5,46%
DE 40 A 44 AÑOS	3.424	3.144	3.141	8,91%	9,01%
DE 45 A 49 AÑOS	3.294	3.085	3.031	6,77%	8,68%
DE 50 A 54 AÑOS	2.675	2.532	2.371	5,65%	12,82%
DE 55 A 59 AÑOS	1.731	1.771	1.696	-2,26%	2,06%
MAYORES DE 59 AÑOS	1.179	1.130	1.094	4,34%	7,77%
TOTAL MUJERES	24.422	23.235	22.819	5,11%	7,02%

TABLA Nº 1.1.8. FUENTE: SISPE.

PARO REGISTRADO POR SEXO Y GRUPOS DE EDAD PRIMER TRIMESTRE DE 2011 PROVINCIA DE CIUDAD REAL					
	VALOR MEDIO 1º TRIM. 2011	VALOR MEDIO 4º TRIM. 2010	VALOR MEDIO 1º TRIM. 2010	VARIACIÓN INTERTRIMESTRAL (%)	VARIACIÓN INTERANUAL (%)
AMBOS SEXOS					
DE 16 A 19 AÑOS	2.163	2.248	2.332	-3,78%	-7,25%
DE 20 A 24 AÑOS	6.751	6.565	6.354	2,83%	6,25%
DE 25 A 29 AÑOS	7.592	6.958	6.966	9,11%	8,99%
DE 30 A 34 AÑOS	7.488	6.989	7.213	7,14%	3,81%
DE 35 A 39 AÑOS	7.370	6.873	6.911	7,23%	6,64%
DE 40 A 44 AÑOS	7.077	6.592	6.685	7,36%	5,86%
DE 45 A 49 AÑOS	6.513	5.957	5.967	9,33%	9,15%
DE 50 A 54 AÑOS	5.224	4.808	4.502	8,65%	16,04%
DE 55 A 59 AÑOS	3.514	3.217	3.155	9,23%	11,38%
MAYORES DE 59 AÑOS	2.206	2.090	2.070	5,55%	6,57%
TOTAL AMBOS SEXOS	55.898	52.296	52.156	6,89%	7,17%
HOMBRES					
DE 16 A 19 AÑOS	1.216	1.228	1.280	-0,98%	-5,00%
DE 20 A 24 AÑOS	3.455	3.314	3.332	4,25%	3,69%
DE 25 A 29 AÑOS	3.587	3.290	3.410	9,03%	5,19%
DE 30 A 34 AÑOS	3.221	3.005	3.236	7,19%	-0,46%
DE 35 A 39 AÑOS	3.027	2.806	2.872	7,88%	5,40%
DE 40 A 44 AÑOS	2.892	2.675	2.843	8,11%	1,72%
DE 45 A 49 AÑOS	2.762	2.474	2.643	11,64%	4,50%
DE 50 A 54 AÑOS	2.400	2.157	2.167	11,27%	10,75%
DE 55 A 59 AÑOS	1.834	1.635	1.678	12,17%	9,30%
MAYORES DE 59 AÑOS	1.220	1.159	1.170	5,26%	4,27%
TOTAL HOMBRES	25.613	23.745	24.630	7,87%	3,99%
MUJERES					
DE 16 A 19 AÑOS	947	1.020	1.053	-7,16%	-10,07%
DE 20 A 24 AÑOS	3.296	3.251	3.022	1,38%	9,07%
DE 25 A 29 AÑOS	4.005	3.668	3.556	9,19%	12,63%
DE 30 A 34 AÑOS	4.267	3.983	3.977	7,13%	7,29%
DE 35 A 39 AÑOS	4.343	4.067	4.039	6,79%	7,53%
DE 40 A 44 AÑOS	4.185	3.917	3.842	6,84%	8,93%
DE 45 A 49 AÑOS	3.751	3.482	3.325	7,73%	12,81%
DE 50 A 54 AÑOS	2.823	2.651	2.335	6,49%	20,90%
DE 55 A 59 AÑOS	1.681	1.582	1.478	6,26%	13,73%
MAYORES DE 59 AÑOS	987	931	900	6,02%	9,67%
TOTAL MUJERES	30.285	28.551	27.526	6,07%	10,02%

TABLA Nº 1.1.9. FUENTE: SISPE.

PARO REGISTRADO POR SEXO Y GRUPOS DE EDAD PRIMER TRIMESTRE DE 2011 PROVINCIA DE CUENCA					
	VALOR MEDIO 1º TRIM. 2011	VALOR MEDIO 4º TRIM. 2010	VALOR MEDIO 1º TRIM. 2010	VARIACIÓN INTERTRIMESTRAL (%)	VARIACIÓN INTERANUAL (%)
AMBOS SEXOS					
DE 16 A 19 AÑOS	555	526	606	5,51%	-8,42%
DE 20 A 24 AÑOS	1.872	1.742	1.773	7,46%	5,58%
DE 25 A 29 AÑOS	2.305	2.064	2.117	11,68%	8,88%
DE 30 A 34 AÑOS	2.419	2.246	2.280	7,70%	6,10%
DE 35 A 39 AÑOS	2.275	2.118	2.213	7,41%	2,80%
DE 40 A 44 AÑOS	2.317	2.123	2.238	9,14%	3,53%
DE 45 A 49 AÑOS	2.062	1.896	1.964	8,76%	4,99%
DE 50 A 54 AÑOS	1.704	1.609	1.525	5,90%	11,74%
DE 55 A 59 AÑOS	1.139	1.087	1.028	4,78%	10,80%
MAYORES DE 59 AÑOS	709	677	686	4,73%	3,35%
TOTAL AMBOS SEXOS	17.358	16.088	16.429	7,89%	5,65%
HOMBRES					
DE 16 A 19 AÑOS	332	316	366	5,06%	-9,29%
DE 20 A 24 AÑOS	1.021	941	1.021	8,50%	0,00%
DE 25 A 29 AÑOS	1.168	1.041	1.129	12,20%	3,45%
DE 30 A 34 AÑOS	1.144	1.067	1.149	7,22%	-0,44%
DE 35 A 39 AÑOS	996	931	987	6,98%	0,91%
DE 40 A 44 AÑOS	1.029	939	997	9,58%	3,21%
DE 45 A 49 AÑOS	894	809	874	10,51%	2,29%
DE 50 A 54 AÑOS	816	761	716	7,23%	13,97%
DE 55 A 59 AÑOS	607	566	542	7,24%	11,99%
MAYORES DE 59 AÑOS	374	342	369	9,36%	1,36%
TOTAL HOMBRES	8.382	7.714	8.152	8,66%	2,82%
MUJERES					
DE 16 A 19 AÑOS	223	210	240	6,19%	-7,08%
DE 20 A 24 AÑOS	852	801	752	6,37%	13,30%
DE 25 A 29 AÑOS	1.138	1.023	987	11,24%	15,30%
DE 30 A 34 AÑOS	1.275	1.179	1.131	8,14%	12,73%
DE 35 A 39 AÑOS	1.279	1.187	1.226	7,75%	4,32%
DE 40 A 44 AÑOS	1.289	1.184	1.240	8,87%	3,95%
DE 45 A 49 AÑOS	1.168	1.086	1.089	7,55%	7,25%
DE 50 A 54 AÑOS	888	848	808	4,72%	9,90%
DE 55 A 59 AÑOS	532	521	485	2,11%	9,69%
MAYORES DE 59 AÑOS	334	334	317	0,00%	5,36%
TOTAL MUJERES	8.976	8.374	8.277	7,19%	8,45%

TABLA Nº 1.1.10. FUENTE: SISPE.

PARO REGISTRADO POR SEXO Y GRUPOS DE EDAD PRIMER TRIMESTRE DE 2011 PROVINCIA DE GUADALAJARA					
	VALOR MEDIO 1º TRIM. 2011	VALOR MEDIO 4º TRIM. 2010	VALOR MEDIO 1º TRIM. 2010	VARIACIÓN INTERTRIMESTRAL (%)	VARIACIÓN INTERANUAL (%)
AMBOS SEXOS					
DE 16 A 19 AÑOS	592	579	546	2,25%	8,42%
DE 20 A 24 AÑOS	1.963	1.791	1.803	9,60%	8,87%
DE 25 A 29 AÑOS	2.859	2.661	2.818	7,44%	1,45%
DE 30 A 34 AÑOS	3.611	3.358	3.499	7,53%	3,20%
DE 35 A 39 AÑOS	3.591	3.321	3.263	8,13%	10,05%
DE 40 A 44 AÑOS	3.052	2.729	2.680	11,84%	13,88%
DE 45 A 49 AÑOS	2.301	2.042	2.029	12,68%	13,41%
DE 50 A 54 AÑOS	1.779	1.680	1.590	5,89%	11,89%
DE 55 A 59 AÑOS	1.412	1.304	1.172	8,28%	20,48%
MAYORES DE 59 AÑOS	702	682	689	2,93%	1,89%
TOTAL AMBOS SEXOS	21.861	20.147	20.089	8,51%	8,82%
HOMBRES					
DE 16 A 19 AÑOS	349	337	321	3,56%	8,72%
DE 20 A 24 AÑOS	1.055	941	1.000	12,11%	5,50%
DE 25 A 29 AÑOS	1.417	1.319	1.427	7,43%	-0,70%
DE 30 A 34 AÑOS	1.676	1.530	1.712	9,54%	-2,10%
DE 35 A 39 AÑOS	1.667	1.506	1.553	10,69%	7,34%
DE 40 A 44 AÑOS	1.485	1.319	1.372	12,59%	8,24%
DE 45 A 49 AÑOS	1.162	1.052	1.025	10,46%	13,37%
DE 50 A 54 AÑOS	897	823	813	8,99%	10,33%
DE 55 A 59 AÑOS	781	710	652	10,00%	19,79%
MAYORES DE 59 AÑOS	396	387	433	2,33%	-8,55%
TOTAL HOMBRES	10.884	9.924	10.308	9,67%	5,59%
MUJERES					
DE 16 A 19 AÑOS	243	242	225	0,41%	8,00%
DE 20 A 24 AÑOS	908	850	803	6,82%	13,08%
DE 25 A 29 AÑOS	1.442	1.341	1.391	7,53%	3,67%
DE 30 A 34 AÑOS	1.935	1.828	1.786	5,85%	8,34%
DE 35 A 39 AÑOS	1.924	1.815	1.710	6,01%	12,51%
DE 40 A 44 AÑOS	1.568	1.410	1.308	11,21%	19,88%
DE 45 A 49 AÑOS	1.138	990	1.004	14,95%	13,35%
DE 50 A 54 AÑOS	882	857	777	2,92%	13,51%
DE 55 A 59 AÑOS	630	594	520	6,06%	21,15%
MAYORES DE 59 AÑOS	306	294	256	4,08%	19,53%
TOTAL MUJERES	10.977	10.223	9.781	7,38%	12,23%

TABLA Nº 1.1.11. FUENTE: SISPE.

PARO REGISTRADO POR SEXO Y GRUPOS DE EDAD PRIMER TRIMESTRE DE 2011 PROVINCIA DE TOLEDO					
	VALOR MEDIO 1º TRIM. 2011	VALOR MEDIO 4º TRIM. 2010	VALOR MEDIO 1º TRIM. 2010	VARIACIÓN INTERTRIMESTRAL (%)	VARIACIÓN INTERANUAL (%)
AMBOS SEXOS					
DE 16 A 19 AÑOS	2.519	2.717	2.670	-7,29%	-5,66%
DE 20 A 24 AÑOS	7.638	7.378	6.881	3,52%	11,00%
DE 25 A 29 AÑOS	9.556	8.976	9.030	6,46%	5,83%
DE 30 A 34 AÑOS	11.314	10.626	10.601	6,47%	6,73%
DE 35 A 39 AÑOS	11.055	10.339	10.001	6,93%	10,54%
DE 40 A 44 AÑOS	9.886	9.256	8.787	6,81%	12,51%
DE 45 A 49 AÑOS	8.501	7.870	7.447	8,02%	14,15%
DE 50 A 54 AÑOS	7.171	6.555	5.996	9,40%	19,60%
DE 55 A 59 AÑOS	5.218	4.880	4.613	6,93%	13,12%
MAYORES DE 59 AÑOS	3.244	3.152	3.086	2,92%	5,12%
TOTAL AMBOS SEXOS	76.102	71.749	69.112	6,07%	10,11%
HOMBRES					
DE 16 A 19 AÑOS	1.525	1.622	1.634	-5,98%	-6,67%
DE 20 A 24 AÑOS	4.117	3.960	3.798	3,96%	8,40%
DE 25 A 29 AÑOS	4.727	4.535	4.693	4,23%	0,72%
DE 30 A 34 AÑOS	5.210	4.921	5.068	5,87%	2,80%
DE 35 A 39 AÑOS	4.930	4.602	4.597	7,13%	7,24%
DE 40 A 44 AÑOS	4.380	4.123	4.038	6,23%	8,47%
DE 45 A 49 AÑOS	3.852	3.546	3.486	8,63%	10,50%
DE 50 A 54 AÑOS	3.445	3.128	2.952	10,13%	16,70%
DE 55 A 59 AÑOS	2.796	2.558	2.504	9,30%	11,66%
MAYORES DE 59 AÑOS	1.860	1.803	1.865	3,16%	-0,27%
TOTAL HOMBRES	36.842	34.798	34.635	5,87%	6,37%
MUJERES					
DE 16 A 19 AÑOS	994	1.095	1.036	-9,22%	-4,05%
DE 20 A 24 AÑOS	3.521	3.418	3.083	3,01%	14,21%
DE 25 A 29 AÑOS	4.828	4.441	4.337	8,71%	11,32%
DE 30 A 34 AÑOS	6.105	5.705	5.533	7,01%	10,34%
DE 35 A 39 AÑOS	6.125	5.737	5.403	6,76%	13,36%
DE 40 A 44 AÑOS	5.506	5.133	4.749	7,27%	15,94%
DE 45 A 49 AÑOS	4.649	4.324	3.962	7,52%	17,34%
DE 50 A 54 AÑOS	3.726	3.427	3.045	8,72%	22,36%
DE 55 A 59 AÑOS	2.422	2.323	2.108	4,26%	14,90%
MAYORES DE 59 AÑOS	1.384	1.348	1.221	2,67%	13,35%
TOTAL MUJERES	39.260	36.951	34.477	6,25%	13,87%

TABLA Nº 1.1.12. FUENTE: SISPE.

PARO REGISTRADO POR SEXO Y NIVEL DE ESTUDIOS TERMINADOS EN CASTILLA-LA MANCHA Y SUS PROVINCIAS

PRIMER TRIMESTRE DE 2011

1.2

PARO REGISTRADO SEGÚN NIVEL DE ESTUDIOS EN CASTILLA-LA MANCHA DURANTE EL PRIMER TRIMESTRE DE 2011

El paro registrado según nivel de estudios terminados en Castilla-La Mancha durante el primer trimestre de 2011 pone de manifiesto, al igual que en trimestres anteriores, lo que parece ser una característica estructural de nuestro mercado de trabajo, una cifra bastante alta de parados en los colectivos de las personas registradas en el paro con la primera etapa de Educación Secundaria Iniciada (con o sin Título de la E.S.O. o equivalente).



GRÁFICO Nº 1.2.1. FUENTE: SISPE. ELABORACIÓN PROPIA.

Si atendemos al nivel de estudios de los parados registrados en Castilla-La Mancha, comprobamos que el 65,0% pertenecen al subtotal "Primera Etapa de Educación Secundaria". (Ver gráfica 1.2.1).

Analizando la tabla correspondiente a la Comunidad Autónoma (Tabla nº 1.2.1.), observamos que en ese 65,0%, que agrega a 140.225 individuos de media trimestral durante el primer trimestre de 2011, el 34,7% se corresponden con personas con el Título de Graduado en E.S.O o equivalente.

La categoría de "Estudios primarios" arroja la cifra de 25.145 individuos registrados en el paro, el 11,7%. La categoría de "Segunda etapa de educación secundaria", con el 11,9%, muestra la cifra de 25.725 personas, 13.361 con estudios de Bachillerato y 12.364 con Formación Profesional de grado medio. En la desagregación del colectivo de "Estudios postsecundarios", las tres subcategorías principales que se contemplan (Técnicos superiores de FP, primer, segundo y tercer ciclo universitario) representan las cifras siguientes: los colectivos con estudios universitarios suman 12.349 personas, mientras que los técnicos superiores de Formación Profesional suponen 9.560 personas.

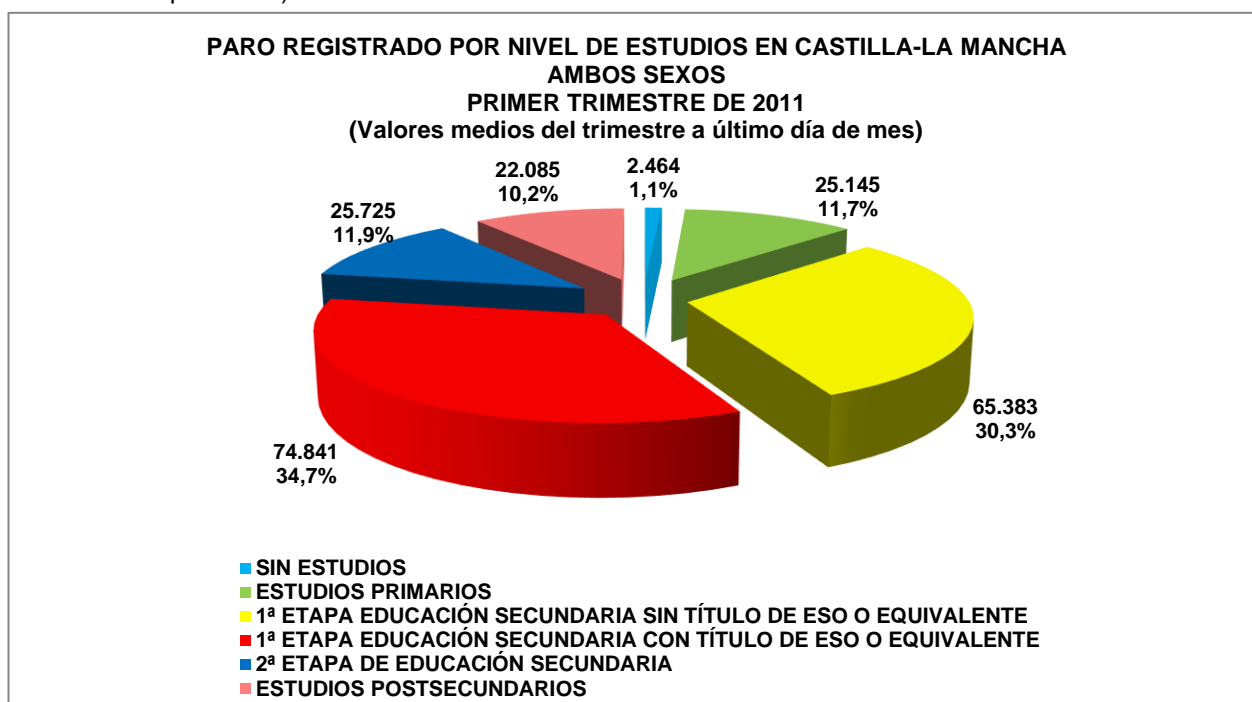
Por último, en el colectivo de "sin estudios", con 2.464 individuos en paro, representan el 1,1% restante.

La distribución del paro registrado por sexos según el nivel de estudios es la siguiente:

En el colectivo masculino, el 35,5% del paro registrado corresponde a personas con la primera etapa de educación secundaria sin título de la ESO o equivalente, con un total de 36.096 parados. Para los de la primera etapa de educación secundaria con titulación, existe un porcentaje de paro del 33,7% con un total de 34.280 parados. En la segunda etapa de educación secundaria el paro es del 9,6% con un total de 9.755 parados. Los estudios postsecundarios ascienden a un total de 7.239 parados, que representa el 7,1% del total de parados. Por último, para las personas con estudios primarios y sin estudios, obtenemos un total de 13.228 y de 1.136 parados, lo que significa un 13,0% y un 1,1% respectivamente.



GRÁFICO Nº 1.2.2. FUENTE: SISPE. ELABORACIÓN PROPIA.

En el colectivo femenino, el 25,7% del paro registrado corresponde a personas con la primera etapa de educación secundaria sin título de la ESO o equivalente, con un total de 29.287 parados. Para los de la primera etapa de educación secundaria con titulación, existe un porcentaje de paro del 35,6% con un total de 40.561 parados. En la segunda etapa de educación secundaria el paro es del 14,0% con un total de 15.970 parados. Los estudios postsecundarios ascienden a un total de 14.846 parados, que representa el 13,0% del total de parados. Por último, para las personas con estudios primarios y sin estudios, obtenemos un total de 11.918 y de 1.328 parados, lo que significa un 10,5% y un 1,2% respectivamente.

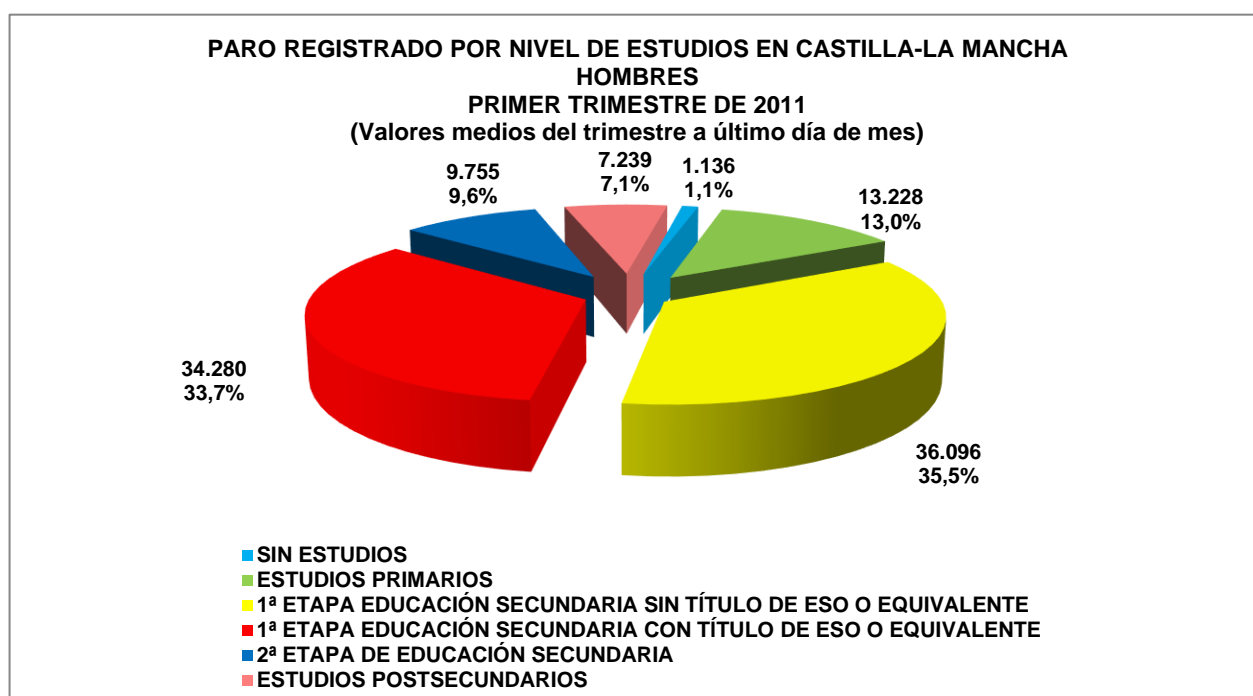

GRÁFICO Nº 1.2.3. FUENTE: SISPE. ELABORACIÓN PROPIA.

Los valores medios trimestrales indican que en el colectivo “sin estudios” el paro registrado subió un 9,66% respecto al trimestre anterior, mientras que la variación interanual experimenta un incremento del 23,24%. Para el colectivo con “estudios primarios”, se produce un ascenso del 7,68% respecto al cuarto trimestre de 2010 y del 12,25% respecto del mismo trimestre de 2010. En el colectivo de “primera etapa de educación secundaria”, se produce un ascenso intertrimestral de un 5,83%, mientras que el ascenso interanual es del 5,26%. El colectivo con “segunda etapa de educación secundaria”, registró una subida intertrimestral del 6,39%, y un aumento del 10,73% interanual. Para el grupo de “estudios postsecundarios”, se produce un ascenso intertrimestral del 10,46%, y del 20,00% interanual. Las variaciones por sexos también puede apreciarse en las tablas 1.2.7 y siguientes.

A continuación se recopilan las tablas correspondientes al primer trimestre de 2011 de paro registrado por nivel de estudios terminados en Castilla-La Mancha y sus provincias con datos a último día del mes, media trimestral de dichos valores y cuadros de comparación interanual e intertrimestral por provincias en base a valores medios de los trimestres considerados para la comparación.

PARO REGISTRADO POR SEXO Y NIVEL DE ESTUDIOS PRIMER TRIMESTRE DE 2011 CASTILLA-LA MANCHA				
	ENERO DE 2011	FEBRERO DE 2011	MARZO DE 2011	MEDIA TRIMESTRAL
AMBOS SEXOS				
SIN ESTUDIOS	2.396	2.440	2.557	2.464
ESTUDIOS PRIMARIOS	24.574	25.188	25.674	25.145
1ª ETAPA DE EDUCACIÓN SECUNDARIA	138.870	140.738	141.066	140.225
1ª ETAPA EDUCACIÓN SECUNDARIA SIN TÍTULO DE ESO O EQUIVALENTE	64.957	65.673	65.520	65.383
1ª ETAPA EDUCACIÓN SECUNDARIA CON TÍTULO DE ESO O EQUIVALENTE	73.913	75.065	75.546	74.841
2ª ETAPA DE EDUCACION SECUNDARIA	25.379	25.956	25.841	25.725
BACHILLERATO	13.282	13.593	13.208	13.361
F.P. DE GRADO MEDIO	12.097	12.363	12.633	12.364
ESTUDIOS POSTSECUNDARIOS	21.360	22.300	22.594	22.085
F.P. DE GRADO SUPERIOR	9.341	9.576	9.763	9.560
1ER. Y 2º CICLO UNIVERSITARIOS	11.804	12.501	12.594	12.300
3ER. CICLO UNIVERSITARIO	52	47	48	49
OTROS	163	176	189	176
OTROS	14	15	13	14
TOTAL AMBOS SEXOS	212.593	216.637	217.745	215.658
HOMBRES				
SIN ESTUDIOS	1.083	1.148	1.178	1.136
ESTUDIOS PRIMARIOS	12.915	13.223	13.545	13.228
1ª ETAPA DE EDUCACION SECUNDARIA	69.626	70.553	70.951	70.377
1ª ETAPA EDUCACIÓN SECUNDARIA SIN TÍTULO DE ESO O EQUIVALENTE	35.772	36.181	36.336	36.096
1ª ETAPA EDUCACIÓN SECUNDARIA CON TÍTULO DE ESO O EQUIVALENTE	33.854	34.372	34.615	34.280
2ª ETAPA DE EDUCACION SECUNDARIA	9.625	9.842	9.798	9.755
BACHILLERATO	5.490	5.613	5.469	5.524
F.P. DE GRADO MEDIO	4.135	4.229	4.329	4.231
ESTUDIOS POSTSECUNDARIOS	6.999	7.325	7.393	7.239
F.P. DE GRADO SUPERIOR	3.280	3.384	3.377	3.347
1ER. Y 2º CICLO UNIVERSITARIOS	3.628	3.852	3.920	3.800
3ER. CICLO UNIVERSITARIO	24	20	19	21
OTROS	67	69	77	71
OTROS	3	4	4	4
TOTAL HOMBRES	100.251	102.095	102.869	101.738
MUJERES				
SIN ESTUDIOS	1.313	1.292	1.379	1.328
ESTUDIOS PRIMARIOS	11.659	11.965	12.129	11.918
1ª ETAPA DE EDUCACION SECUNDARIA	69.244	70.185	70.115	69.848
1ª ETAPA EDUCACIÓN SECUNDARIA SIN TÍTULO DE ESO O EQUIVALENTE	29.185	29.492	29.184	29.287
1ª ETAPA EDUCACIÓN SECUNDARIA CON TÍTULO DE ESO O EQUIVALENTE	40.059	40.693	40.931	40.561
2ª ETAPA DE EDUCACION SECUNDARIA	15.754	16.114	16.043	15.970
BACHILLERATO	7.792	7.980	7.739	7.837
F.P. DE GRADO MEDIO	7.962	8.134	8.304	8.133
ESTUDIOS POSTSECUNDARIOS	14.361	14.975	15.201	14.846
F.P. DE GRADO SUPERIOR	6.061	6.192	6.386	6.213
1ER. Y 2º CICLO UNIVERSITARIOS	8.176	8.649	8.674	8.500
3ER. CICLO UNIVERSITARIO	28	27	29	28
OTROS	96	107	112	105
OTROS	11	11	9	10
TOTAL MUJERES	112.342	114.542	114.876	113.920

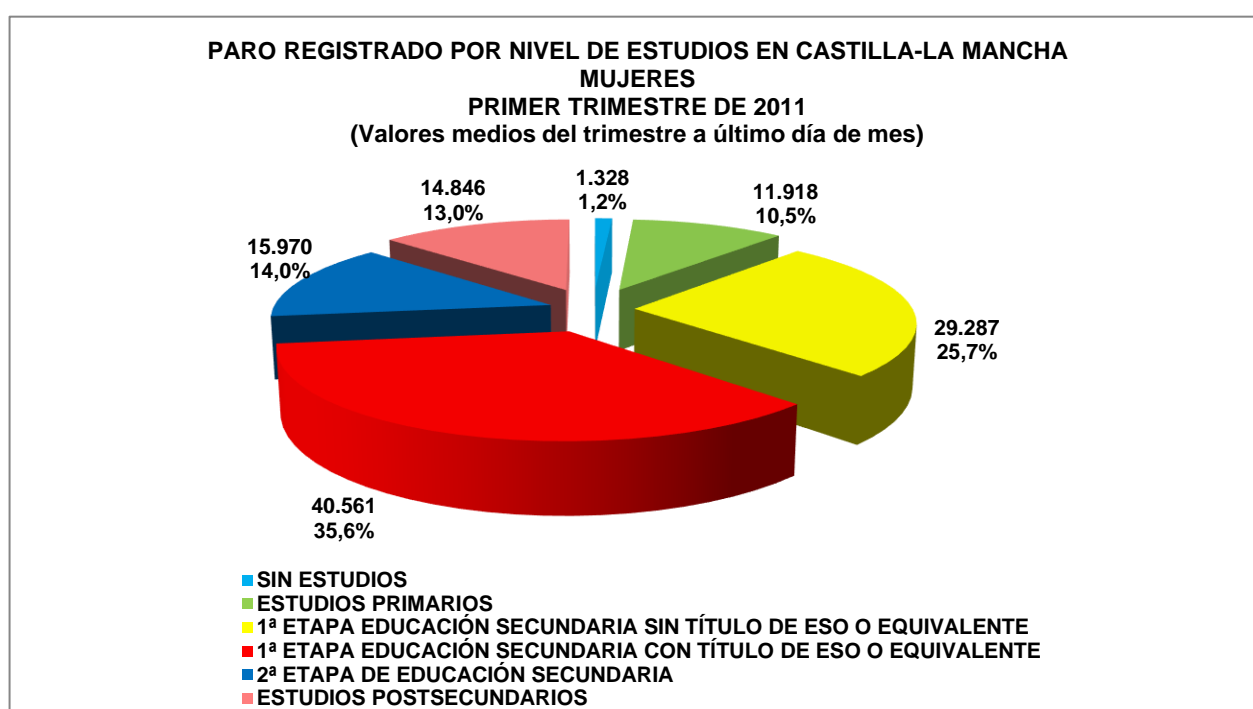
TABLA Nº 1.2.1. FUENTE: SISPE.

PARO REGISTRADO POR SEXO Y NIVEL DE ESTUDIOS PRIMER TRIMESTRE DE 2011 PROVINCIA DE ALBACETE				
	ENERO DE 2011	FEBRERO DE 2011	MARZO DE 2011	MEDIA TRIMESTRAL
AMBOS SEXOS				
SIN ESTUDIOS	284	310	382	325
ESTUDIOS PRIMARIOS	5.167	5.278	5.310	5.252
1ª ETAPA DE EDUCACIÓN SECUNDARIA	29.482	29.587	29.845	29.638
1ª ETAPA EDUCACIÓN SECUNDARIA SIN TÍTULO DE ESO O EQUIVALENTE	15.393	15.421	15.398	15.404
1ª ETAPA EDUCACIÓN SECUNDARIA CON TÍTULO DE ESO O EQUIVALENTE	14.089	14.166	14.447	14.234
2ª ETAPA DE EDUCACION SECUNDARIA	4.677	4.763	4.791	4.744
BACHILLERATO	2.261	2.319	2.259	2.280
F.P. DE GRADO MEDIO	2.416	2.444	2.532	2.464
ESTUDIOS POSTSECUNDARIOS	4.316	4.492	4.629	4.479
F.P. DE GRADO SUPERIOR	1.781	1.817	1.901	1.833
1ER. Y 2º CICLO UNIVERSITARIOS	2.498	2.636	2.682	2.605
3ER. CICLO UNIVERSITARIO	13	11	12	12
OTROS	24	28	34	29
OTROS	1	1	1	1
TOTAL AMBOS SEXOS	43.927	44.431	44.958	44.439
HOMBRES				
SIN ESTUDIOS	129	134	186	150
ESTUDIOS PRIMARIOS	2.540	2.558	2.641	2.580
1ª ETAPA DE EDUCACION SECUNDARIA	13.852	13.910	14.255	14.006
1ª ETAPA EDUCACIÓN SECUNDARIA SIN TÍTULO DE ESO O EQUIVALENTE	7.921	7.913	8.078	7.971
1ª ETAPA EDUCACIÓN SECUNDARIA CON TÍTULO DE ESO O EQUIVALENTE	5.931	5.997	6.177	6.035
2ª ETAPA DE EDUCACION SECUNDARIA	1.740	1.776	1.799	1.772
BACHILLERATO	1.002	1.045	1.018	1.022
F.P. DE GRADO MEDIO	738	731	781	750
ESTUDIOS POSTSECUNDARIOS	1.454	1.511	1.566	1.510
F.P. DE GRADO SUPERIOR	634	648	676	653
1ER. Y 2º CICLO UNIVERSITARIOS	802	846	867	838
3ER. CICLO UNIVERSITARIO	7	6	7	7
OTROS	11	11	16	13
OTROS	0	0	0	0
TOTAL HOMBRES	19.715	19.889	20.447	20.017
MUJERES				
SIN ESTUDIOS	155	176	196	176
ESTUDIOS PRIMARIOS	2.627	2.720	2.669	2.672
1ª ETAPA DE EDUCACION SECUNDARIA	15.630	15.677	15.590	15.632
1ª ETAPA EDUCACIÓN SECUNDARIA SIN TÍTULO DE ESO O EQUIVALENTE	7.472	7.508	7.320	7.433
1ª ETAPA EDUCACIÓN SECUNDARIA CON TÍTULO DE ESO O EQUIVALENTE	8.158	8.169	8.270	8.199
2ª ETAPA DE EDUCACION SECUNDARIA	2.937	2.987	2.992	2.972
BACHILLERATO	1.259	1.274	1.241	1.258
F.P. DE GRADO MEDIO	1.678	1.713	1.751	1.714
ESTUDIOS POSTSECUNDARIOS	2.862	2.981	3.063	2.969
F.P. DE GRADO SUPERIOR	1.147	1.169	1.225	1.180
1ER. Y 2º CICLO UNIVERSITARIOS	1.696	1.790	1.815	1.767
3ER. CICLO UNIVERSITARIO	6	5	5	5
OTROS	13	17	18	16
OTROS	1	1	1	1
TOTAL MUJERES	24.212	24.542	24.511	24.422

TABLA Nº 1.2.2. FUENTE: SISPE.

PARO REGISTRADO POR SEXO Y NIVEL DE ESTUDIOS PRIMER TRIMESTRE DE 2011 PROVINCIA DE CIUDAD REAL				
	ENERO DE 2011	FEBRERO DE 2011	MARZO DE 2011	MEDIA TRIMESTRAL
AMBOS SEXOS				
SIN ESTUDIOS	463	475	478	472
ESTUDIOS PRIMARIOS	6.168	6.352	6.477	6.332
1ª ETAPA DE EDUCACIÓN SECUNDARIA	37.065	37.583	37.424	37.357
1ª ETAPA EDUCACIÓN SECUNDARIA SIN TÍTULO DE ESO O EQUIVALENTE	17.717	17.977	17.905	17.866
1ª ETAPA EDUCACIÓN SECUNDARIA CON TÍTULO DE ESO O EQUIVALENTE	19.348	19.606	19.519	19.491
2ª ETAPA DE EDUCACION SECUNDARIA	5.745	5.853	5.722	5.773
BACHILLERATO	2.914	2.988	2.800	2.901
F.P. DE GRADO MEDIO	2.831	2.865	2.922	2.873
ESTUDIOS POSTSECUNDARIOS	5.792	6.031	6.055	5.959
F.P. DE GRADO SUPERIOR	2.549	2.625	2.643	2.606
1ER. Y 2º CICLO UNIVERSITARIOS	3.196	3.359	3.358	3.304
3ER. CICLO UNIVERSITARIO	18	16	15	16
OTROS	29	31	39	33
OTROS	3	4	4	4
TOTAL AMBOS SEXOS	55.236	56.298	56.160	55.898
HOMBRES				
SIN ESTUDIOS	219	235	231	228
ESTUDIOS PRIMARIOS	3.030	3.129	3.170	3.110
1ª ETAPA DE EDUCACION SECUNDARIA	18.277	18.534	18.350	18.387
1ª ETAPA EDUCACIÓN SECUNDARIA SIN TÍTULO DE ESO O EQUIVALENTE	9.575	9.717	9.652	9.648
1ª ETAPA EDUCACIÓN SECUNDARIA CON TÍTULO DE ESO O EQUIVALENTE	8.702	8.817	8.698	8.739
2ª ETAPA DE EDUCACION SECUNDARIA	2.012	2.047	2.017	2.025
BACHILLERATO	1.099	1.122	1.067	1.096
F.P. DE GRADO MEDIO	913	925	950	929
ESTUDIOS POSTSECUNDARIOS	1.796	1.886	1.905	1.862
F.P. DE GRADO SUPERIOR	832	866	857	852
1ER. Y 2º CICLO UNIVERSITARIOS	942	1.001	1.028	990
3ER. CICLO UNIVERSITARIO	9	6	4	6
OTROS	13	13	16	14
OTROS	0	1	1	1
TOTAL HOMBRES	25.334	25.832	25.674	25.613
MUJERES				
SIN ESTUDIOS	244	240	247	244
ESTUDIOS PRIMARIOS	3.138	3.223	3.307	3.223
1ª ETAPA DE EDUCACION SECUNDARIA	18.788	19.049	19.074	18.970
1ª ETAPA EDUCACIÓN SECUNDARIA SIN TÍTULO DE ESO O EQUIVALENTE	8.142	8.260	8.253	8.218
1ª ETAPA EDUCACIÓN SECUNDARIA CON TÍTULO DE ESO O EQUIVALENTE	10.646	10.789	10.821	10.752
2ª ETAPA DE EDUCACION SECUNDARIA	3.733	3.806	3.705	3.748
BACHILLERATO	1.815	1.866	1.733	1.805
F.P. DE GRADO MEDIO	1.918	1.940	1.972	1.943
ESTUDIOS POSTSECUNDARIOS	3.996	4.145	4.150	4.097
F.P. DE GRADO SUPERIOR	1.717	1.759	1.786	1.754
1ER. Y 2º CICLO UNIVERSITARIOS	2.254	2.358	2.330	2.314
3ER. CICLO UNIVERSITARIO	9	10	11	10
OTROS	16	18	23	19
OTROS	3	3	3	3
TOTAL MUJERES	29.902	30.466	30.486	30.285

TABLA Nº 1.2.3. FUENTE: SISPE.

PARO REGISTRADO POR SEXO Y NIVEL DE ESTUDIOS PRIMER TRIMESTRE DE 2011 PROVINCIA DE CUENCA				
	ENERO DE 2011	FEBRERO DE 2011	MARZO DE 2011	MEDIA TRIMESTRAL
AMBOS SEXOS				
SIN ESTUDIOS	198	193	189	193
ESTUDIOS PRIMARIOS	2.794	2.772	2.799	2.788
1ª ETAPA DE EDUCACIÓN SECUNDARIA	10.627	10.692	10.687	10.669
1ª ETAPA EDUCACIÓN SECUNDARIA SIN TÍTULO DE ESO O EQUIVALENTE	5.832	5.844	5.758	5.811
1ª ETAPA EDUCACIÓN SECUNDARIA CON TÍTULO DE ESO O EQUIVALENTE	4.795	4.848	4.929	4.857
2ª ETAPA DE EDUCACION SECUNDARIA	1.849	1.876	1.895	1.873
BACHILLERATO	938	939	906	928
F.P. DE GRADO MEDIO	911	937	989	946
ESTUDIOS POSTSECUNDARIOS	1.729	1.847	1.925	1.834
F.P. DE GRADO SUPERIOR	679	683	721	694
1ER. Y 2º CICLO UNIVERSITARIOS	1.037	1.151	1.190	1.126
3ER. CICLO UNIVERSITARIO	1	1	2	1
OTROS	12	12	12	12
OTROS	1	1	1	1
TOTAL AMBOS SEXOS	17.198	17.381	17.496	17.358
HOMBRES				
SIN ESTUDIOS	98	105	103	102
ESTUDIOS PRIMARIOS	1.495	1.468	1.489	1.484
1ª ETAPA DE EDUCACION SECUNDARIA	5.504	5.505	5.491	5.500
1ª ETAPA EDUCACIÓN SECUNDARIA SIN TÍTULO DE ESO O EQUIVALENTE	3.274	3.273	3.217	3.255
1ª ETAPA EDUCACIÓN SECUNDARIA CON TÍTULO DE ESO O EQUIVALENTE	2.230	2.232	2.274	2.245
2ª ETAPA DE EDUCACION SECUNDARIA	702	713	706	707
BACHILLERATO	409	397	380	395
F.P. DE GRADO MEDIO	293	316	326	312
ESTUDIOS POSTSECUNDARIOS	565	598	604	589
F.P. DE GRADO SUPERIOR	248	253	256	252
1ER. Y 2º CICLO UNIVERSITARIOS	313	342	345	333
3ER. CICLO UNIVERSITARIO	1	1	1	1
OTROS	3	2	2	2
OTROS	0	0	0	0
TOTAL HOMBRES	8.364	8.389	8.393	8.382
MUJERES				
SIN ESTUDIOS	100	88	86	91
ESTUDIOS PRIMARIOS	1.299	1.304	1.310	1.304
1ª ETAPA DE EDUCACION SECUNDARIA	5.123	5.187	5.196	5.169
1ª ETAPA EDUCACIÓN SECUNDARIA SIN TÍTULO DE ESO O EQUIVALENTE	2.558	2.571	2.541	2.557
1ª ETAPA EDUCACIÓN SECUNDARIA CON TÍTULO DE ESO O EQUIVALENTE	2.565	2.616	2.655	2.612
2ª ETAPA DE EDUCACION SECUNDARIA	1.147	1.163	1.189	1.166
BACHILLERATO	529	542	526	532
F.P. DE GRADO MEDIO	618	621	663	634
ESTUDIOS POSTSECUNDARIOS	1.164	1.249	1.321	1.245
F.P. DE GRADO SUPERIOR	431	430	465	442
1ER. Y 2º CICLO UNIVERSITARIOS	724	809	845	793
3ER. CICLO UNIVERSITARIO	0	0	1	0
OTROS	9	10	10	10
OTROS	1	1	1	1
TOTAL MUJERES	8.834	8.992	9.103	8.976

TABLA Nº 1.2.4. FUENTE: SISPE.

PARO REGISTRADO POR SEXO Y NIVEL DE ESTUDIOS PRIMER TRIMESTRE DE 2011 PROVINCIA DE GUADALAJARA				
	ENERO DE 2011	FEBRERO DE 2011	MARZO DE 2011	MEDIA TRIMESTRAL
AMBOS SEXOS				
SIN ESTUDIOS	44	45	46	45
ESTUDIOS PRIMARIOS	3.845	3.952	4.076	3.958
1ª ETAPA DE EDUCACIÓN SECUNDARIA	11.118	11.211	11.130	11.153
1ª ETAPA EDUCACIÓN SECUNDARIA SIN TÍTULO DE ESO O EQUIVALENTE	4.027	4.036	3.995	4.019
1ª ETAPA EDUCACIÓN SECUNDARIA CON TÍTULO DE ESO O EQUIVALENTE	7.091	7.175	7.135	7.134
2ª ETAPA DE EDUCACION SECUNDARIA	3.679	3.764	3.763	3.735
BACHILLERATO	2.088	2.096	2.099	2.094
F.P. DE GRADO MEDIO	1.591	1.668	1.664	1.641
ESTUDIOS POSTSECUNDARIOS	2.876	2.988	3.047	2.970
F.P. DE GRADO SUPERIOR	1.256	1.289	1.307	1.284
1ER. Y 2º CICLO UNIVERSITARIOS	1.595	1.670	1.712	1.659
3ER. CICLO UNIVERSITARIO	8	9	9	9
OTROS	17	20	19	19
OTROS	0	0	0	0
TOTAL AMBOS SEXOS	21.562	21.960	22.062	21.861
HOMBRES				
SIN ESTUDIOS	25	23	22	23
ESTUDIOS PRIMARIOS	2.236	2.302	2.357	2.298
1ª ETAPA DE EDUCACION SECUNDARIA	6.001	5.998	6.033	6.011
1ª ETAPA EDUCACIÓN SECUNDARIA SIN TÍTULO DE ESO O EQUIVALENTE	2.414	2.390	2.410	2.405
1ª ETAPA EDUCACIÓN SECUNDARIA CON TÍTULO DE ESO O EQUIVALENTE	3.587	3.608	3.623	3.606
2ª ETAPA DE EDUCACION SECUNDARIA	1.506	1.534	1.525	1.522
BACHILLERATO	903	905	902	903
F.P. DE GRADO MEDIO	603	629	623	618
ESTUDIOS POSTSECUNDARIOS	1.007	1.041	1.043	1.030
F.P. DE GRADO SUPERIOR	476	506	495	492
1ER. Y 2º CICLO UNIVERSITARIOS	521	523	537	527
3ER. CICLO UNIVERSITARIO	2	2	2	2
OTROS	8	10	9	9
OTROS	0	0	0	0
TOTAL HOMBRES	10.775	10.898	10.980	10.884
MUJERES				
SIN ESTUDIOS	19	22	24	22
ESTUDIOS PRIMARIOS	1.609	1.650	1.719	1.659
1ª ETAPA DE EDUCACION SECUNDARIA	5.117	5.213	5.097	5.142
1ª ETAPA EDUCACIÓN SECUNDARIA SIN TÍTULO DE ESO O EQUIVALENTE	1.613	1.646	1.585	1.615
1ª ETAPA EDUCACIÓN SECUNDARIA CON TÍTULO DE ESO O EQUIVALENTE	3.504	3.567	3.512	3.528
2ª ETAPA DE EDUCACION SECUNDARIA	2.173	2.230	2.238	2.214
BACHILLERATO	1.185	1.191	1.197	1.191
F.P. DE GRADO MEDIO	988	1.039	1.041	1.023
ESTUDIOS POSTSECUNDARIOS	1.869	1.947	2.004	1.940
F.P. DE GRADO SUPERIOR	780	783	812	792
1ER. Y 2º CICLO UNIVERSITARIOS	1.074	1.147	1.175	1.132
3ER. CICLO UNIVERSITARIO	6	7	7	7
OTROS	9	10	10	10
OTROS	0	0	0	0
TOTAL MUJERES	10.787	11.062	11.082	10.977

TABLA Nº 1.2.5. FUENTE: SISPE.

PARO REGISTRADO POR SEXO Y NIVEL DE ESTUDIOS PRIMER TRIMESTRE DE 2011 PROVINCIA DE TOLEDO				
	ENERO DE 2011	FEBRERO DE 2011	MARZO DE 2011	MEDIA TRIMESTRAL
AMBOS SEXOS				
SIN ESTUDIOS	1.407	1.417	1.462	1.429
ESTUDIOS PRIMARIOS	6.600	6.834	7.012	6.815
1ª ETAPA DE EDUCACIÓN SECUNDARIA	50.578	51.665	51.980	51.408
1ª ETAPA EDUCACIÓN SECUNDARIA SIN TÍTULO DE ESO O EQUIVALENTE	21.988	22.395	22.464	22.282
1ª ETAPA EDUCACIÓN SECUNDARIA CON TÍTULO DE ESO O EQUIVALENTE	28.590	29.270	29.516	29.125
2ª ETAPA DE EDUCACION SECUNDARIA	9.429	9.700	9.670	9.600
BACHILLERATO	5.081	5.251	5.144	5.159
F.P. DE GRADO MEDIO	4.348	4.449	4.526	4.441
ESTUDIOS POSTSECUNDARIOS	6.647	6.942	6.938	6.842
F.P. DE GRADO SUPERIOR	3.076	3.162	3.191	3.143
1ER. Y 2º CICLO UNIVERSITARIOS	3.478	3.685	3.652	3.605
3ER. CICLO UNIVERSITARIO	12	10	10	11
OTROS	81	85	85	84
OTROS	9	9	7	8
TOTAL AMBOS SEXOS	74.670	76.567	77.069	76.102
HOMBRES				
SIN ESTUDIOS	612	651	636	633
ESTUDIOS PRIMARIOS	3.614	3.766	3.888	3.756
1ª ETAPA DE EDUCACION SECUNDARIA	25.992	26.606	26.822	26.473
1ª ETAPA EDUCACIÓN SECUNDARIA SIN TÍTULO DE ESO O EQUIVALENTE	12.588	12.888	12.979	12.818
1ª ETAPA EDUCACIÓN SECUNDARIA CON TÍTULO DE ESO O EQUIVALENTE	13.404	13.718	13.843	13.655
2ª ETAPA DE EDUCACION SECUNDARIA	3.665	3.772	3.751	3.729
BACHILLERATO	2.077	2.144	2.102	2.108
F.P. DE GRADO MEDIO	1.588	1.628	1.649	1.622
ESTUDIOS POSTSECUNDARIOS	2.177	2.289	2.275	2.247
F.P. DE GRADO SUPERIOR	1.090	1.111	1.093	1.098
1ER. Y 2º CICLO UNIVERSITARIOS	1.050	1.140	1.143	1.111
3ER. CICLO UNIVERSITARIO	5	5	5	5
OTROS	32	33	34	33
OTROS	3	3	3	3
TOTAL HOMBRES	36.063	37.087	37.375	36.842
MUJERES				
SIN ESTUDIOS	795	766	826	796
ESTUDIOS PRIMARIOS	2.986	3.068	3.124	3.059
1ª ETAPA DE EDUCACION SECUNDARIA	24.586	25.059	25.158	24.934
1ª ETAPA EDUCACIÓN SECUNDARIA SIN TÍTULO DE ESO O EQUIVALENTE	9.400	9.507	9.485	9.464
1ª ETAPA EDUCACIÓN SECUNDARIA CON TÍTULO DE ESO O EQUIVALENTE	15.186	15.552	15.673	15.470
2ª ETAPA DE EDUCACION SECUNDARIA	5.764	5.928	5.919	5.870
BACHILLERATO	3.004	3.107	3.042	3.051
F.P. DE GRADO MEDIO	2.760	2.821	2.877	2.819
ESTUDIOS POSTSECUNDARIOS	4.470	4.653	4.663	4.595
F.P. DE GRADO SUPERIOR	1.986	2.051	2.098	2.045
1ER. Y 2º CICLO UNIVERSITARIOS	2.428	2.545	2.509	2.494
3ER. CICLO UNIVERSITARIO	7	5	5	6
OTROS	49	52	51	51
OTROS	6	6	4	5
TOTAL MUJERES	38.607	39.480	39.694	39.260

TABLA Nº 1.2.6. FUENTE: SISPE.

PARO REGISTRADO POR SEXO Y NIVEL DE ESTUDIOS PRIMER TRIMESTRE DE 2011 CASTILLA-LA MANCHA					
	MEDIA 1º TRIM. 2011	MEDIA 4º TRIM. 2010	MEDIA 1º TRIM. 2010	VARIACIÓN INTERTRIMESTRAL (%)	VARIACIÓN INTERANUAL (%)
AMBOS SEXOS					
SIN ESTUDIOS	2.464	2.247	2.000	9,66%	23,20%
ESTUDIOS PRIMARIOS	25.145	23.353	22.401	7,67%	12,25%
1ª ETAPA DE EDUCACIÓN SECUNDARIA	140.225	132.502	133.213	5,83%	5,26%
1ª ETAPA EDUCACIÓN SECUNDARIA SIN TÍTULO DE ESO O EQUIVALENTE	65.383	62.142	63.154	5,22%	3,53%
1ª ETAPA EDUCACIÓN SECUNDARIA CON TÍTULO DE ESO O EQUIVALENTE	74.841	70.360	70.059	6,37%	6,83%
2ª ETAPA DE EDUCACIÓN SECUNDARIA	25.725	24.179	23.233	6,39%	10,73%
BACHILLERATO	13.361	12.924	12.519	3,38%	6,73%
F.P. DE GRADO MEDIO	12.364	11.256	10.714	9,84%	15,40%
ESTUDIOS POSTSECUNDARIOS	22.085	19.994	18.403	10,46%	20,01%
F.P. DE GRADO SUPERIOR	9.560	8.884	8.408	7,61%	13,70%
1ER. Y 2º CICLO UNIVERSITARIOS	12.300	10.904	9.828	12,80%	25,15%
3ER. CICLO UNIVERSITARIO	49	40	33	22,50%	48,48%
OTROS	176	166	134	6,02%	31,34%
OTROS	14	14	15	0,00%	-6,67%
TOTAL AMBOS SEXOS	215.658	202.289	199.266	6,61%	8,23%
HOMBRES					
SIN ESTUDIOS	1.136	1.071	1.004	6,07%	13,15%
ESTUDIOS PRIMARIOS	13.228	12.328	12.266	7,30%	7,84%
1ª ETAPA DE EDUCACIÓN SECUNDARIA	70.377	65.847	68.138	6,88%	3,29%
1ª ETAPA EDUCACIÓN SECUNDARIA SIN TÍTULO DE ESO O EQUIVALENTE	36.096	34.057	35.392	5,99%	1,99%
1ª ETAPA EDUCACIÓN SECUNDARIA CON TÍTULO DE ESO O EQUIVALENTE	34.280	31.790	32.746	7,83%	4,68%
2ª ETAPA DE EDUCACIÓN SECUNDARIA	9.755	9.168	8.823	6,40%	10,56%
BACHILLERATO	5.524	5.344	5.226	3,37%	5,70%
F.P. DE GRADO MEDIO	4.231	3.824	3.597	10,64%	17,63%
ESTUDIOS POSTSECUNDARIOS	7.239	6.539	6.152	10,71%	17,67%
F.P. DE GRADO SUPERIOR	3.347	3.096	2.984	8,11%	12,16%
1ER. Y 2º CICLO UNIVERSITARIOS	3.800	3.366	3.102	12,89%	22,50%
3ER. CICLO UNIVERSITARIO	21	15	12	40,00%	75,00%
OTROS	71	63	54	12,70%	31,48%
OTROS	4	3	2	33,33%	100,00%
TOTAL HOMBRES	101.738	94.956	96.386	7,14%	5,55%
MUJERES					
SIN ESTUDIOS	1.328	1.176	996	12,93%	33,33%
ESTUDIOS PRIMARIOS	11.918	11.025	10.135	8,10%	17,59%
1ª ETAPA DE EDUCACIÓN SECUNDARIA	69.848	66.656	65.075	4,79%	7,33%
1ª ETAPA EDUCACIÓN SECUNDARIA SIN TÍTULO DE ESO O EQUIVALENTE	29.287	28.085	27.763	4,28%	5,49%
1ª ETAPA EDUCACIÓN SECUNDARIA CON TÍTULO DE ESO O EQUIVALENTE	40.561	38.570	37.313	5,16%	8,70%
2ª ETAPA DE EDUCACIÓN SECUNDARIA	15.970	15.012	14.410	6,38%	10,83%
BACHILLERATO	7.837	7.580	7.293	3,39%	7,46%
F.P. DE GRADO MEDIO	8.133	7.432	7.117	9,43%	14,28%
ESTUDIOS POSTSECUNDARIOS	14.846	13.455	12.251	10,34%	21,18%
F.P. DE GRADO SUPERIOR	6.213	5.789	5.424	7,32%	14,55%
1ER. Y 2º CICLO UNIVERSITARIOS	8.500	7.538	6.726	12,76%	26,38%
3ER. CICLO UNIVERSITARIO	28	26	21	7,69%	33,33%
OTROS	105	103	80	1,94%	31,25%
OTROS	10	10	13	0,00%	-23,08%
TOTAL MUJERES	113.920	107.334	102.880	6,14%	10,73%

TABLA Nº 1.2.-20. FUENTE: SISPE.

PARO REGISTRADO POR SEXO Y NIVEL DE ESTUDIOS PRIMER TRIMESTRE DE 2011 PROVINCIA DE ALBACETE					
	MEDIA 1º TRIM. 2011	MEDIA 4º TRIM. 2010	MEDIA 1º TRIM. 2010	VARIACIÓN INTERTRIMESTRAL (%)	VARIACIÓN INTERANUAL (%)
AMBOS SEXOS					
SIN ESTUDIOS	325	188	159	72,87%	104,40%
ESTUDIOS PRIMARIOS	5.252	4.982	4.905	5,42%	7,07%
1ª ETAPA DE EDUCACIÓN SECUNDARIA	29.638	28.319	28.513	4,66%	3,95%
1ª ETAPA EDUCACIÓN SECUNDARIA SIN TÍTULO DE ESO O EQUIVALENTE	15.404	14.842	15.184	3,79%	1,45%
1ª ETAPA EDUCACIÓN SECUNDARIA CON TÍTULO DE ESO O EQUIVALENTE	14.234	13.478	13.328	5,61%	6,80%
2ª ETAPA DE EDUCACIÓN SECUNDARIA	4.744	4.487	4.251	5,73%	11,60%
BACHILLERATO	2.280	2.225	2.098	2,47%	8,67%
F.P. DE GRADO MEDIO	2.464	2.262	2.153	8,93%	14,44%
ESTUDIOS POSTSECUNDARIOS	4.479	4.032	3.653	11,09%	22,61%
F.P. DE GRADO SUPERIOR	1.833	1.722	1.583	6,45%	15,79%
1ER. Y 2º CICLO UNIVERSITARIOS	2.605	2.273	2.043	14,61%	27,51%
3ER. CICLO UNIVERSITARIO	12	11	7	9,09%	71,43%
OTROS	29	25	20	16,00%	45,00%
OTROS	1	2	0	-50,00%	0,00%
TOTAL AMBOS SEXOS	44.439	42.009	41.481	5,78%	7,13%
HOMBRES					
SIN ESTUDIOS	150	95	86	57,89%	74,42%
ESTUDIOS PRIMARIOS	2.580	2.444	2.443	5,56%	5,61%
1ª ETAPA DE EDUCACIÓN SECUNDARIA	14.006	13.232	13.392	5,85%	4,58%
1ª ETAPA EDUCACIÓN SECUNDARIA SIN TÍTULO DE ESO O EQUIVALENTE	7.971	7.592	7.737	4,99%	3,02%
1ª ETAPA EDUCACIÓN SECUNDARIA CON TÍTULO DE ESO O EQUIVALENTE	6.035	5.640	5.654	7,00%	6,74%
2ª ETAPA DE EDUCACIÓN SECUNDARIA	1.772	1.655	1.519	7,07%	16,66%
BACHILLERATO	1.022	956	885	6,90%	15,48%
F.P. DE GRADO MEDIO	750	699	634	7,30%	18,30%
ESTUDIOS POSTSECUNDARIOS	1.510	1.348	1.222	12,02%	23,57%
F.P. DE GRADO SUPERIOR	653	605	570	7,93%	14,56%
1ER. Y 2º CICLO UNIVERSITARIOS	838	728	642	15,11%	30,53%
3ER. CICLO UNIVERSITARIO	7	5	4	40,00%	75,00%
OTROS	13	10	6	30,00%	116,67%
OTROS	0	1	0	0,00%	0,00%
TOTAL HOMBRES	20.017	18.774	18.662	6,62%	7,26%
MUJERES					
SIN ESTUDIOS	176	93	73	89,25%	141,10%
ESTUDIOS PRIMARIOS	2.672	2.538	2.462	5,28%	8,53%
1ª ETAPA DE EDUCACIÓN SECUNDARIA	15.632	15.087	15.121	3,61%	3,38%
1ª ETAPA EDUCACIÓN SECUNDARIA SIN TÍTULO DE ESO O EQUIVALENTE	7.433	7.249	7.447	2,54%	-0,19%
1ª ETAPA EDUCACIÓN SECUNDARIA CON TÍTULO DE ESO O EQUIVALENTE	8.199	7.838	7.674	4,61%	6,84%
2ª ETAPA DE EDUCACIÓN SECUNDARIA	2.972	2.832	2.732	4,94%	8,78%
BACHILLERATO	1.258	1.269	1.213	-0,87%	3,71%
F.P. DE GRADO MEDIO	1.714	1.563	1.519	9,66%	12,84%
ESTUDIOS POSTSECUNDARIOS	2.969	2.684	2.431	10,62%	22,13%
F.P. DE GRADO SUPERIOR	1.180	1.118	1.013	5,55%	16,49%
1ER. Y 2º CICLO UNIVERSITARIOS	1.767	1.544	1.401	14,44%	26,12%
3ER. CICLO UNIVERSITARIO	5	6	3	-16,67%	66,67%
OTROS	16	16	14	0,00%	14,29%
OTROS	1	1	0	0,00%	0,00%
TOTAL MUJERES	24.422	23.235	22.819	5,11%	7,02%

TABLA Nº 1.2.8. FUENTE: SISPE.

PARO REGISTRADO POR SEXO Y NIVEL DE ESTUDIOS PRIMER TRIMESTRE DE 2011 PROVINCIA DE CIUDAD REAL					
	MEDIA 1º TRIM. 2011	MEDIA 4º TRIM. 2010	MEDIA 1º TRIM. 2010	VARIACIÓN INTERTRIMESTRAL (%)	VARIACIÓN INTERANUAL (%)
AMBOS SEXOS					
SIN ESTUDIOS	472	449	355	5,12%	32,96%
ESTUDIOS PRIMARIOS	6.332	5.861	5.693	8,04%	11,22%
1ª ETAPA DE EDUCACIÓN SECUNDARIA	37.357	35.156	35.740	6,26%	4,52%
1ª ETAPA EDUCACIÓN SECUNDARIA SIN TÍTULO DE ESO O EQUIVALENTE	17.866	16.816	17.194	6,24%	3,91%
1ª ETAPA EDUCACIÓN SECUNDARIA CON TÍTULO DE ESO O EQUIVALENTE	19.491	18.340	18.545	6,28%	5,10%
2ª ETAPA DE EDUCACIÓN SECUNDARIA	5.773	5.479	5.341	5,37%	8,09%
BACHILLERATO	2.901	2.865	2.814	1,26%	3,09%
F.P. DE GRADO MEDIO	2.873	2.614	2.528	9,91%	13,65%
ESTUDIOS POSTSECUNDARIOS	5.959	5.349	5.022	11,40%	18,66%
F.P. DE GRADO SUPERIOR	2.606	2.395	2.350	8,81%	10,89%
1ER. Y 2º CICLO UNIVERSITARIOS	3.304	2.916	2.646	13,31%	24,87%
3ER. CICLO UNIVERSITARIO	16	9	10	77,78%	60,00%
OTROS	33	30	17	10,00%	94,12%
OTROS	4	2	4	100,00%	0,00%
TOTAL AMBOS SEXOS	55.898	52.296	52.156	6,89%	7,17%
HOMBRES					
SIN ESTUDIOS	228	224	169	1,79%	34,91%
ESTUDIOS PRIMARIOS	3.110	2.912	2.916	6,80%	6,65%
1ª ETAPA DE EDUCACIÓN SECUNDARIA	18.387	16.965	17.986	8,38%	2,23%
1ª ETAPA EDUCACIÓN SECUNDARIA SIN TÍTULO DE ESO O EQUIVALENTE	9.648	8.991	9.523	7,31%	1,31%
1ª ETAPA EDUCACIÓN SECUNDARIA CON TÍTULO DE ESO O EQUIVALENTE	8.739	7.974	8.463	9,59%	3,26%
2ª ETAPA DE EDUCACIÓN SECUNDARIA	2.025	1.934	1.924	4,71%	5,25%
BACHILLERATO	1.096	1.087	1.114	0,83%	-1,62%
F.P. DE GRADO MEDIO	929	847	810	9,68%	14,69%
ESTUDIOS POSTSECUNDARIOS	1.862	1.710	1.634	8,89%	13,95%
F.P. DE GRADO SUPERIOR	852	788	800	8,12%	6,50%
1ER. Y 2º CICLO UNIVERSITARIOS	990	907	825	9,15%	20,00%
3ER. CICLO UNIVERSITARIO	6	4	3	50,00%	100,00%
OTROS	14	11	7	27,27%	100,00%
OTROS	1	0	0	0,00%	0,00%
TOTAL HOMBRES	25.613	23.745	24.630	7,87%	3,99%
MUJERES					
SIN ESTUDIOS	244	225	186	8,44%	31,18%
ESTUDIOS PRIMARIOS	3.223	2.949	2.777	9,29%	16,06%
1ª ETAPA DE EDUCACIÓN SECUNDARIA	18.970	18.192	17.753	4,28%	6,86%
1ª ETAPA EDUCACIÓN SECUNDARIA SIN TÍTULO DE ESO O EQUIVALENTE	8.218	7.825	7.671	5,02%	7,13%
1ª ETAPA EDUCACIÓN SECUNDARIA CON TÍTULO DE ESO O EQUIVALENTE	10.752	10.366	10.082	3,72%	6,65%
2ª ETAPA DE EDUCACIÓN SECUNDARIA	3.748	3.545	3.417	5,73%	9,69%
BACHILLERATO	1.805	1.778	1.699	1,52%	6,24%
F.P. DE GRADO MEDIO	1.943	1.767	1.718	9,96%	13,10%
ESTUDIOS POSTSECUNDARIOS	4.097	3.638	3.388	12,62%	20,93%
F.P. DE GRADO SUPERIOR	1.754	1.607	1.550	9,15%	13,16%
1ER. Y 2º CICLO UNIVERSITARIOS	2.314	2.008	1.821	15,24%	27,07%
3ER. CICLO UNIVERSITARIO	10	5	7	100,00%	42,86%
OTROS	19	18	10	5,56%	90,00%
OTROS	3	2	4	50,00%	-25,00%
TOTAL MUJERES	30.285	28.551	27.526	6,07%	10,02%

TABLA Nº 1.2.9. FUENTE: SISPE.

PARO REGISTRADO POR SEXO Y NIVEL DE ESTUDIOS PRIMER TRIMESTRE DE 2011 PROVINCIA DE CUENCA					
	MEDIA 1º TRIM. 2011	MEDIA 4º TRIM. 2010	MEDIA 1º TRIM. 2010	VARIACIÓN INTERTRIMESTRAL (%)	VARIACIÓN INTERANUAL (%)
AMBOS SEXOS					
SIN ESTUDIOS	193	198	156	-2,53%	23,72%
ESTUDIOS PRIMARIOS	2.788	2.608	2.574	6,90%	8,31%
1ª ETAPA DE EDUCACIÓN SECUNDARIA	10.669	9.957	10.469	7,15%	1,91%
1ª ETAPA EDUCACIÓN SECUNDARIA SIN TÍTULO DE ESO O EQUIVALENTE	5.811	5.414	5.674	7,33%	2,41%
1ª ETAPA EDUCACIÓN SECUNDARIA CON TÍTULO DE ESO O EQUIVALENTE	4.857	4.542	4.795	6,94%	1,29%
2ª ETAPA DE EDUCACIÓN SECUNDARIA	1.873	1.712	1.727	9,40%	8,45%
BACHILLERATO	928	870	881	6,67%	5,33%
F.P. DE GRADO MEDIO	946	842	847	12,35%	11,69%
ESTUDIOS POSTSECUNDARIOS	1.834	1.612	1.501	13,77%	22,19%
F.P. DE GRADO SUPERIOR	694	633	604	9,64%	14,90%
1ER. Y 2º CICLO UNIVERSITARIOS	1.126	965	890	16,68%	26,52%
3ER. CICLO UNIVERSITARIO	1	3	2	-66,67%	-50,00%
OTROS	12	10	6	20,00%	100,00%
OTROS	1	1	2	0,00%	-50,00%
TOTAL AMBOS SEXOS	17.358	16.088	16.429	7,89%	5,65%
HOMBRES					
SIN ESTUDIOS	102	106	91	-3,77%	12,09%
ESTUDIOS PRIMARIOS	1.484	1.363	1.432	8,88%	3,63%
1ª ETAPA DE EDUCACIÓN SECUNDARIA	5.500	5.081	5.441	8,25%	1,08%
1ª ETAPA EDUCACIÓN SECUNDARIA SIN TÍTULO DE ESO O EQUIVALENTE	3.255	2.995	3.231	8,68%	0,74%
1ª ETAPA EDUCACIÓN SECUNDARIA CON TÍTULO DE ESO O EQUIVALENTE	2.245	2.086	2.210	7,62%	1,58%
2ª ETAPA DE EDUCACIÓN SECUNDARIA	707	642	664	10,12%	6,48%
BACHILLERATO	395	381	392	3,67%	0,77%
F.P. DE GRADO MEDIO	312	261	272	19,54%	14,71%
ESTUDIOS POSTSECUNDARIOS	589	522	524	12,84%	12,40%
F.P. DE GRADO SUPERIOR	252	230	230	9,57%	9,57%
1ER. Y 2º CICLO UNIVERSITARIOS	333	289	290	15,22%	14,83%
3ER. CICLO UNIVERSITARIO	1	1	1	0,00%	0,00%
OTROS	2	2	2	0,00%	0,00%
OTROS	0	0	0	0,00%	0,00%
TOTAL HOMBRES	8.382	7.714	8.152	8,66%	2,82%
MUJERES					
SIN ESTUDIOS	91	92	64	-1,09%	42,19%
ESTUDIOS PRIMARIOS	1.304	1.245	1.142	4,74%	14,19%
1ª ETAPA DE EDUCACIÓN SECUNDARIA	5.169	4.876	5.028	6,01%	2,80%
1ª ETAPA EDUCACIÓN SECUNDARIA SIN TÍTULO DE ESO O EQUIVALENTE	2.557	2.420	2.443	5,66%	4,67%
1ª ETAPA EDUCACIÓN SECUNDARIA CON TÍTULO DE ESO O EQUIVALENTE	2.612	2.456	2.585	6,35%	1,04%
2ª ETAPA DE EDUCACIÓN SECUNDARIA	1.166	1.070	1.064	8,97%	9,59%
BACHILLERATO	532	489	489	8,79%	8,79%
F.P. DE GRADO MEDIO	634	581	575	9,12%	10,26%
ESTUDIOS POSTSECUNDARIOS	1.245	1.090	977	14,22%	27,43%
F.P. DE GRADO SUPERIOR	442	404	374	9,41%	18,18%
1ER. Y 2º CICLO UNIVERSITARIOS	793	677	599	17,13%	32,39%
3ER. CICLO UNIVERSITARIO	0	2	1	0,00%	0,00%
OTROS	10	8	4	25,00%	150,00%
OTROS	1	1	2	0,00%	-50,00%
TOTAL MUJERES	8.976	8.374	8.277	7,19%	8,45%

TABLA Nº 1.2.10. FUENTE: SISPE.

PARO REGISTRADO POR SEXO Y NIVEL DE ESTUDIOS PRIMER TRIMESTRE DE 2011 PROVINCIA DE GUADALAJARA					
	MEDIA 1º TRIM. 2011	MEDIA 4º TRIM. 2010	MEDIA 1º TRIM. 2010	VARIACIÓN INTERTRIMESTRAL (%)	VARIACIÓN INTERANUAL (%)
AMBOS SEXOS					
SIN ESTUDIOS	45	41	43	9,76%	4,65%
ESTUDIOS PRIMARIOS	3.958	3.561	3.208	11,15%	23,38%
1ª ETAPA DE EDUCACIÓN SECUNDARIA	11.153	10.363	10.673	7,62%	4,50%
1ª ETAPA EDUCACIÓN SECUNDARIA SIN TÍTULO DE ESO O EQUIVALENTE	4.019	3.771	3.921	6,58%	2,50%
1ª ETAPA EDUCACIÓN SECUNDARIA CON TÍTULO DE ESO O EQUIVALENTE	7.134	6.592	6.753	8,22%	5,64%
2ª ETAPA DE EDUCACIÓN SECUNDARIA	3.735	3.496	3.512	6,84%	6,35%
BACHILLERATO	2.094	2.007	2.073	4,33%	1,01%
F.P. DE GRADO MEDIO	1.641	1.488	1.439	10,28%	14,04%
ESTUDIOS POSTSECUNDARIOS	2.970	2.686	2.651	10,57%	12,03%
F.P. DE GRADO SUPERIOR	1.284	1.185	1.189	8,35%	7,99%
1ER. Y 2º CICLO UNIVERSITARIOS	1.659	1.478	1.434	12,25%	15,69%
3ER. CICLO UNIVERSITARIO	9	6	4	50,00%	125,00%
OTROS	19	17	24	11,76%	-20,83%
OTROS	0	0	1	0,00%	0,00%
TOTAL AMBOS SEXOS	21.861	20.147	20.089	8,51%	8,82%
HOMBRES					
SIN ESTUDIOS	23	23	25	0,00%	-8,00%
ESTUDIOS PRIMARIOS	2.298	2.083	1.977	10,32%	16,24%
1ª ETAPA DE EDUCACIÓN SECUNDARIA	6.011	5.508	5.914	9,13%	1,64%
1ª ETAPA EDUCACIÓN SECUNDARIA SIN TÍTULO DE ESO O EQUIVALENTE	2.405	2.224	2.409	8,14%	-0,17%
1ª ETAPA EDUCACIÓN SECUNDARIA CON TÍTULO DE ESO O EQUIVALENTE	3.606	3.284	3.505	9,81%	2,88%
2ª ETAPA DE EDUCACIÓN SECUNDARIA	1.522	1.398	1.455	8,87%	4,60%
BACHILLERATO	903	873	910	3,44%	-0,77%
F.P. DE GRADO MEDIO	618	526	545	17,49%	13,39%
ESTUDIOS POSTSECUNDARIOS	1.030	912	936	12,94%	10,04%
F.P. DE GRADO SUPERIOR	492	428	447	14,95%	10,07%
1ER. Y 2º CICLO UNIVERSITARIOS	527	476	480	10,71%	9,79%
3ER. CICLO UNIVERSITARIO	2	1	1	100,00%	100,00%
OTROS	9	7	9	28,57%	0,00%
OTROS	0	0	0	0,00%	0,00%
TOTAL HOMBRES	10.884	9.924	10.308	9,67%	5,59%
MUJERES					
SIN ESTUDIOS	22	18	18	22,22%	22,22%
ESTUDIOS PRIMARIOS	1.659	1.477	1.231	12,32%	34,77%
1ª ETAPA DE EDUCACIÓN SECUNDARIA	5.142	4.855	4.759	5,91%	8,05%
1ª ETAPA EDUCACIÓN SECUNDARIA SIN TÍTULO DE ESO O EQUIVALENTE	1.615	1.547	1.512	4,40%	6,81%
1ª ETAPA EDUCACIÓN SECUNDARIA CON TÍTULO DE ESO O EQUIVALENTE	3.528	3.308	3.247	6,65%	8,65%
2ª ETAPA DE EDUCACIÓN SECUNDARIA	2.214	2.097	2.057	5,58%	7,63%
BACHILLERATO	1.191	1.135	1.163	4,93%	2,41%
F.P. DE GRADO MEDIO	1.023	963	895	6,23%	14,30%
ESTUDIOS POSTSECUNDARIOS	1.940	1.774	1.714	9,36%	13,19%
F.P. DE GRADO SUPERIOR	792	757	742	4,62%	6,74%
1ER. Y 2º CICLO UNIVERSITARIOS	1.132	1.002	954	12,97%	18,66%
3ER. CICLO UNIVERSITARIO	7	5	3	40,00%	133,33%
OTROS	10	10	15	0,00%	-33,33%
OTROS	0	0	1	0,00%	0,00%
TOTAL MUJERES	10.977	10.223	9.781	7,38%	12,23%

TABLA Nº 1.2.11. FUENTE: SISPE.

PARO REGISTRADO POR SEXO Y NIVEL DE ESTUDIOS PRIMER TRIMESTRE DE 2011 PROVINCIA DE TOLEDO					
	MEDIA 1º TRIM. 2011	MEDIA 4º TRIM. 2010	MEDIA 1º TRIM. 2010	VARIACIÓN INTERTRIMESTRAL (%)	VARIACIÓN INTERANUAL (%)
AMBOS SEXOS					
SIN ESTUDIOS	1.429	1.372	1.286	4,15%	11,12%
ESTUDIOS PRIMARIOS	6.815	6.341	6.022	7,48%	13,17%
1ª ETAPA DE EDUCACIÓN SECUNDARIA	51.408	48.707	47.818	5,55%	7,51%
1ª ETAPA EDUCACIÓN SECUNDARIA SIN TÍTULO DE ESO O EQUIVALENTE	22.282	21.299	21.181	4,62%	5,20%
1ª ETAPA EDUCACIÓN SECUNDARIA CON TÍTULO DE ESO O EQUIVALENTE	29.125	27.408	26.638	6,26%	9,34%
2ª ETAPA DE EDUCACIÓN SECUNDARIA	9.600	9.005	8.401	6,61%	14,27%
BACHILLERATO	5.159	4.956	4.654	4,10%	10,85%
F.P. DE GRADO MEDIO	4.441	4.049	3.747	9,68%	18,52%
ESTUDIOS POSTSECUNDARIOS	6.842	6.316	5.576	8,33%	22,70%
F.P. DE GRADO SUPERIOR	3.143	2.949	2.682	6,58%	17,19%
1ER. Y 2º CICLO UNIVERSITARIOS	3.605	3.272	2.816	10,18%	28,02%
3ER. CICLO UNIVERSITARIO	11	12	11	-8,33%	0,00%
OTROS	84	83	68	1,20%	23,53%
OTROS	8	9	9	-11,11%	-11,11%
TOTAL AMBOS SEXOS	76.102	71.749	69.112	6,07%	10,11%
HOMBRES					
SIN ESTUDIOS	633	624	632	1,44%	0,16%
ESTUDIOS PRIMARIOS	3.756	3.525	3.498	6,55%	7,38%
1ª ETAPA DE EDUCACIÓN SECUNDARIA	26.473	25.061	25.405	5,63%	4,20%
1ª ETAPA EDUCACIÓN SECUNDARIA SIN TÍTULO DE ESO O EQUIVALENTE	12.818	12.255	12.492	4,59%	2,61%
1ª ETAPA EDUCACIÓN SECUNDARIA CON TÍTULO DE ESO O EQUIVALENTE	13.655	12.806	12.913	6,63%	5,75%
2ª ETAPA DE EDUCACIÓN SECUNDARIA	3.729	3.539	3.262	5,37%	14,32%
BACHILLERATO	2.108	2.048	1.925	2,93%	9,51%
F.P. DE GRADO MEDIO	1.622	1.491	1.337	8,79%	21,32%
ESTUDIOS POSTSECUNDARIOS	2.247	2.047	1.836	9,77%	22,39%
F.P. DE GRADO SUPERIOR	1.098	1.045	937	5,07%	17,18%
1ER. Y 2º CICLO UNIVERSITARIOS	1.111	966	865	15,01%	28,44%
3ER. CICLO UNIVERSITARIO	5	4	4	25,00%	25,00%
OTROS	33	32	30	3,13%	10,00%
OTROS	3	3	2	0,00%	50,00%
TOTAL HOMBRES	36.842	34.798	34.635	5,87%	6,37%
MUJERES					
SIN ESTUDIOS	796	748	654	6,42%	21,71%
ESTUDIOS PRIMARIOS	3.059	2.816	2.523	8,63%	21,24%
1ª ETAPA DE EDUCACIÓN SECUNDARIA	24.934	23.646	22.413	5,45%	11,25%
1ª ETAPA EDUCACIÓN SECUNDARIA SIN TÍTULO DE ESO O EQUIVALENTE	9.464	9.044	8.689	4,64%	8,92%
1ª ETAPA EDUCACIÓN SECUNDARIA CON TÍTULO DE ESO O EQUIVALENTE	15.470	14.602	13.724	5,94%	12,72%
2ª ETAPA DE EDUCACIÓN SECUNDARIA	5.870	5.467	5.139	7,37%	14,22%
BACHILLERATO	3.051	2.909	2.729	4,88%	11,80%
F.P. DE GRADO MEDIO	2.819	2.558	2.411	10,20%	16,92%
ESTUDIOS POSTSECUNDARIOS	4.595	4.269	3.740	7,64%	22,86%
F.P. DE GRADO SUPERIOR	2.045	1.903	1.744	7,46%	17,26%
1ER. Y 2º CICLO UNIVERSITARIOS	2.494	2.306	1.950	8,15%	27,90%
3ER. CICLO UNIVERSITARIO	6	8	8	-25,00%	-25,00%
OTROS	51	51	38	0,00%	34,21%
OTROS	5	6	6	-16,67%	-16,67%
TOTAL MUJERES	39.260	36.951	34.477	6,25%	13,87%

TABLA Nº 1.2.12. FUENTE: SISPE.

PARO REGISTRADO POR SEXOS Y ACTIVIDADES ECONÓMICAS EN CASTILLA-LA MANCHA Y SUS PROVINCIAS

PRIMER TRIMESTRE DE 2011

1.3

**PARO REGISTRADO SEGÚN ACTIVIDADES ECONÓMICAS EN CASTILLA-LA MANCHA
PRIMER TRIMESTRE DE 2011**

El paro registrado en Castilla-La Mancha por actividades económicas, considerando valores medios del trimestre, refleja que en el primer trimestre de 2011 el 56,9% de los parados registrados en Castilla-La Mancha lo están en el sector Servicios, con un total de 122.813 individuos. Los sectores de Construcción y de Industria son los siguientes con mayores cifras de paro registrado tras los Servicios, con un 17,6% y un 12,1% del paro registrado respectivamente y unos valores absolutos de 37.936 y 26.160 personas en situación de paro registrado respectivamente. El número de parados registrados en el colectivo "Sin empleo anterior" se sitúa en 14.532 individuos, lo que supone en términos relativos el 6,7% del total regional. El paro en el sector de Agricultura y pesca supone el 6,6% del total de paro registrado por actividades económicas con una cifra 14.216 personas registradas en paro, de media, en el primer trimestre de 2011.

En cuanto a las variaciones intertrimestrales del paro registrado por actividades económicas se produce un ascenso en la agricultura del 2,81%, mientras que en el sector industrial se produce un ascenso intertrimestral del 6,22%, en la construcción se produce un ascenso del 6,92% y en el sector servicios el incremento es del 7,51%. Por último en el colectivo "sin empleo anterior" se produce un incremento del 2,90% intertrimestral.

Respecto al mismo trimestre del año anterior, se produce un ascenso de las cifras de paro registrado en el sector de la agricultura con un 35,26%, mientras que en el sector industrial se produce un descenso del 2,94%; en la construcción el descenso es del 6,32%. En el sector servicios se ha producido un ascenso interanual del 13,23%, y en el colectivo "sin empleo anterior" se produjo un ascenso del 13,12% interanual.



GRÁFICO Nº 1.3.1. FUENTE: SISPE. ELABORACIÓN PROPIA

Durante el primer trimestre de 2011, el valor medio de los hombres registrados en paro en sector de la construcción es de 32.537, lo que supone el 32,0% de los varones en paro de la Región. El sector servicios registra el 42,3% del paro masculino registrado en Castilla-La Mancha en el primer trimestre de 2011, con un valor absoluto de 42.987 hombres, la industria registra 13.007 varones en paro que suponen un 12,8% del total regional. En la agricultura se registra el 9,2% con un cifra media de 9.371 hombres en paro, y por último el colectivo “sin empleo anterior” registró un 3,8%, durante el trimestre referencia, con 3.835 hombres. (Ver gráfico 1.3.1.).

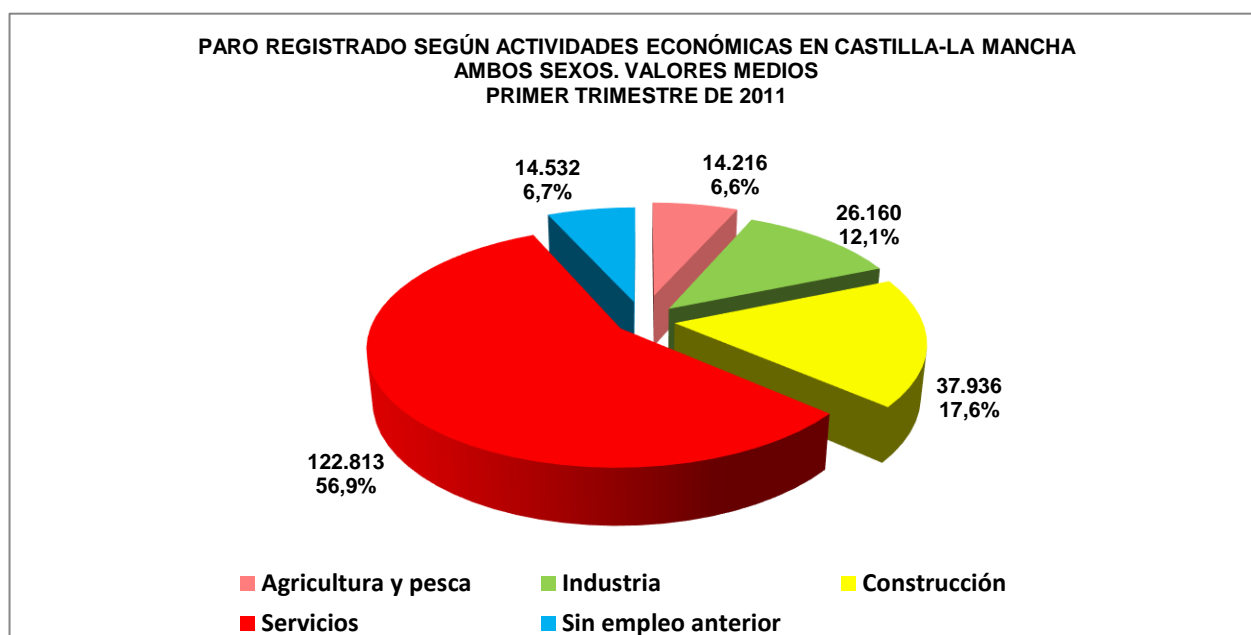

GRÁFICO Nº 1.3.2. FUENTE: SISPE. ELABORACIÓN PROPIA

En cuanto a las mujeres, el sector servicios es el que mayor paro registrado refleja, con un 70,1% del total de mujeres registradas en paro en Castilla-La Mancha para el periodo de estudio, con un valor absoluto de 79.826 mujeres. En el sector industrial, la cifra de paro femenino es de 13.153 mujeres, el 11,5% de las mujeres registradas en paro en Castilla-La Mancha en el primer trimestre de 2011. En la categoría "sin empleo anterior" el sexo femenino registra una cifra de paro de 10.697 mujeres, lo que supone el 9,4% del total. La construcción registra el 4,7% del total de paradas en el trimestre de referencia con una cifra de 5.399 mujeres. Por último, la agricultura registra el 4,3% del total de paradas en la región con 4.845 mujeres registradas. (Ver gráfico 1.3.2.).

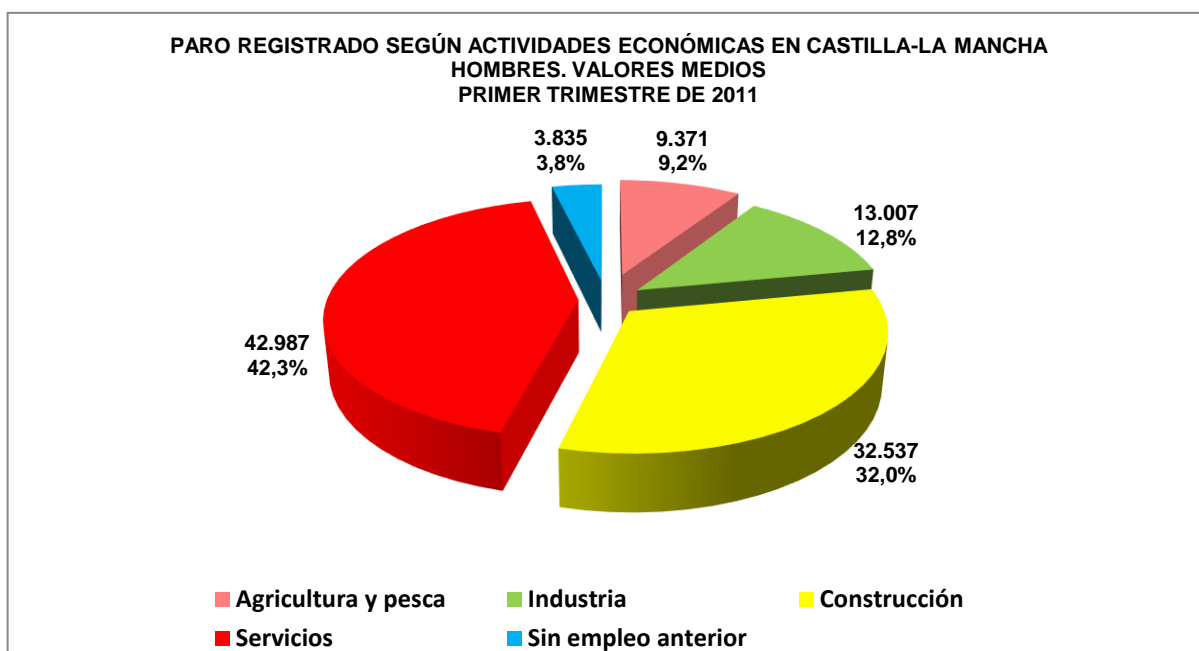

GRÁFICO Nº 1.3.3. FUENTE: SISPE. ELABORACIÓN PROPIA

A continuación se detallan las tablas de resultados de paro registrado por actividades económicas y sexos en Castilla-La Mancha y sus provincias durante el primer trimestre de 2011, así como las medias trimestrales y las tablas de comparación entre el trimestre de referencia y el mismo trimestre del año anterior (variación interanual), y el trimestre anterior (variación intertrimestral).

PARO REGISTRADO POR ACTIVIDADES ECONÓMICAS PRIMER TRIMESTRE DE 2011 CASTILLA-LA MANCHA				
AMBOS SEXOS				
	ENERO DE 2011	FEBRERO DE 2011	MARZO DE 2011	MEDIA TRIMESTRAL
A. AGRICULT., GANADE., SILVICULTURA Y PESCA	13.146	14.620	14.883	14.216
AGRICULTURA Y PESCA	13.146	14.620	14.883	14.216
B. INDUSTRIAS EXTRACTIVAS	419	413	388	407
C. INDUSTRIA MANUFACTURERA	24.062	24.304	24.673	24.346
D. SUMIN. ENER. ELÉC., GAS, VAPOR Y AIRE AC	205	205	209	206
E. SUMIN. AGUA, SANEAMEN., RESID. Y DESCO.	1.189	1.198	1.216	1.201
INDUSTRIA	25.875	26.120	26.486	26.160
F. CONSTRUCCIÓN	38.054	37.977	37.778	37.936
CONSTRUCCIÓN	38.054	37.977	37.778	37.936
G. COMERCIO POR MAYOR Y MENOR; REP. VEHÍCUL	20.371	21.024	21.250	20.882
H. TRANSPORTE Y ALMACENAMIENTO	4.995	5.079	5.097	5.057
I. HOSTELERÍA	13.482	13.850	13.841	13.724
J. INFORMACIÓN Y COMUNICACIONES	1.573	1.609	1.602	1.595
K. ACTIVIDADES FINANCIERAS Y DE SEGUROS	636	664	691	664
L. ACTIVIDADES INMOBILIARIAS	681	688	690	686
M. ACT. PROFESIONALES, CIENTÍFICA Y TÉCNICA	8.363	8.279	8.330	8.324
N. ACT. ADMINISTRATIVAS Y SERVICIO AUXILIAR	18.501	19.042	19.085	18.876
O. ADMON. PÚBLICA, DEFENSA Y SEG. SOC. OBL.	37.346	37.714	37.766	37.609
P. EDUCACIÓN	2.718	2.749	2.752	2.740
Q. ACT. SANITARIAS Y DE SERVICIOS SOCIALES	6.338	6.546	6.532	6.472
R. ACT. ARTÍSTICAS, RECREATI. Y ENTRETENIM.	1.743	1.801	1.792	1.779
S. OTROS SERVICIOS	3.811	3.905	3.939	3.885
T. ACT. HOGARES, EMPLEADOR PERSONAL DOMÉST.	479	518	528	508
U. ACT. ORGANIZA. Y ORGANIS. EXTRATERRITOR.	12	14	14	13
SERVICIOS	121.049	123.482	123.909	122.813
SIN EMPLEO ANTERIOR	14.469	14.438	14.689	14.532
TOTAL ACTIVIDAD ECONÓMICA	212.593	216.637	217.745	215.658

TABLA Nº 1.3.1. FUENTE: SISPE.

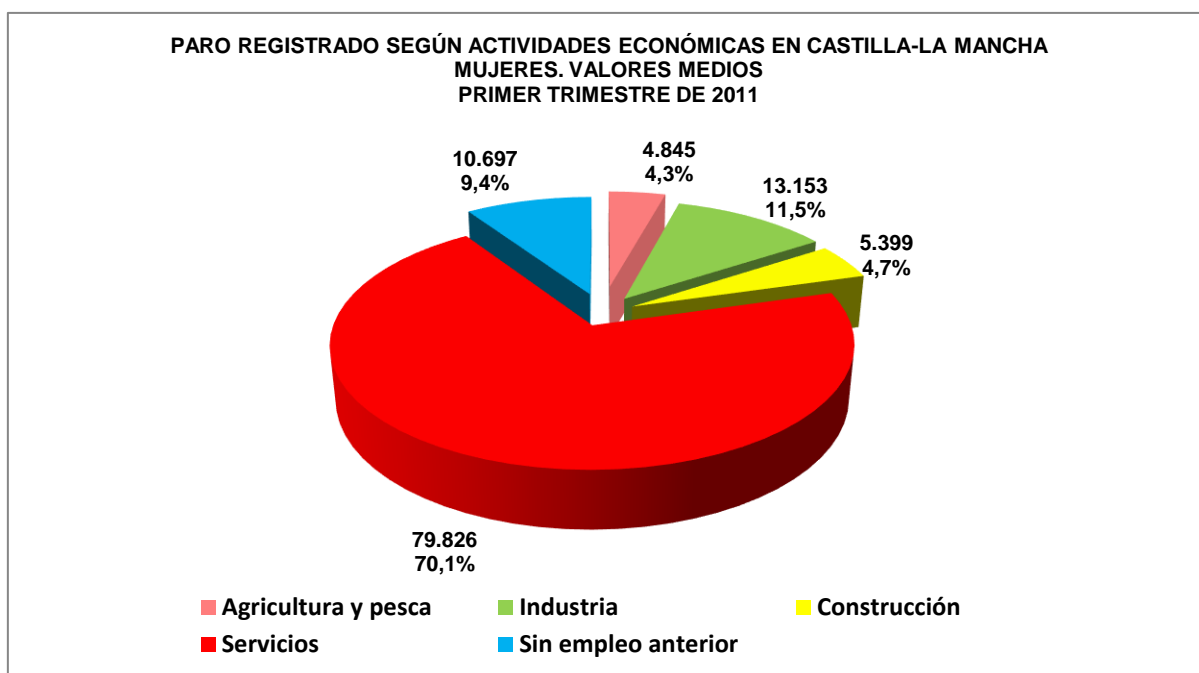
PARO REGISTRADO POR ACTIVIDADES ECONÓMICAS PRIMER TRIMESTRE DE 2011 CASTILLA-LA MANCHA				
HOMBRES				
	ENERO DE 2011	FEBRERO DE 2011	MARZO DE 2011	MEDIA TRIMESTRAL
A. AGRICULT., GANADE., SILVICULTURA Y PESCA	8.503	9.697	9.914	9.371
AGRICULTURA Y PESCA	8.503	9.697	9.914	9.371
B. INDUSTRIAS EXTRACTIVAS	354	341	319	338
C. INDUSTRIA MANUFACTURERA	11.673	11.754	12.015	11.814
D. SUMIN. ENER. ELÉC., GAS, VAPOR Y AIRE AC	176	177	176	176
E. SUMIN. AGUA, SANEAMEN., RESID. Y DESCO.	672	676	689	679
INDUSTRIA	12.875	12.948	13.199	13.007
F. CONSTRUCCIÓN	32.747	32.562	32.303	32.537
CONSTRUCCIÓN	32.747	32.562	32.303	32.537
G. COMERCIO POR MAYOR Y MENOR; REP. VEHÍCUL	7.583	7.815	7.945	7.781
H. TRANSPORTE Y ALMACENAMIENTO	3.526	3.578	3.582	3.562
I. HOSTELERÍA	3.965	4.090	4.150	4.068
J. INFORMACIÓN Y COMUNICACIONES	688	687	710	695
K. ACTIVIDADES FINANCIERAS Y DE SEGUROS	225	247	263	245
L. ACTIVIDADES INMOBILIARIAS	227	226	230	228
M. ACT. PROFESIONALES, CIENTÍFICA Y TÉCNICA	3.347	3.246	3.224	3.272
N. ACT. ADMINISTRATIVAS Y SERVICIO AUXILIAR	7.170	7.408	7.495	7.358
O. ADMON. PÚBLICA, DEFENSA Y SEG. SOC. OBL.	12.088	12.197	12.298	12.194
P. EDUCACIÓN	816	806	822	815
Q. ACT. SANITARIAS Y DE SERVICIOS SOCIALES	768	797	792	786
R. ACT. ARTÍSTICAS, RECREATI. Y ENTRETENIM.	938	949	950	946
S. OTROS SERVICIOS	923	961	960	948
T. ACT. HOGARES, EMPLEADOR PERSONAL DOMÉST.	87	90	88	88
U. ACT. ORGANIZA. Y ORGANIS. EXTRATERRITOR.	1	2	2	2
SERVICIOS	42.352	43.099	43.511	42.987
SIN EMPLEO ANTERIOR	3.774	3.789	3.942	3.835
TOTAL ACTIVIDAD ECONÓMICA	100.251	102.095	102.869	101.738

TABLA Nº 1.3.2. FUENTE: SISPE.

PARO REGISTRADO POR ACTIVIDADES ECONÓMICAS PRIMER TRIMESTRE DE 2011 CASTILLA-LA MANCHA				
MUJERES				
	ENERO DE 2011	FEBRERO DE 2011	MARZO DE 2011	MEDIA TRIMESTRAL
A. AGRICULT., GANADE., SILVICULTURA Y PESCA	4.643	4.923	4.969	4.845
AGRICULTURA Y PESCA	4.643	4.923	4.969	4.845
B. INDUSTRIAS EXTRACTIVAS	65	72	69	69
C. INDUSTRIA MANUFACTURERA	12.389	12.550	12.658	12.532
D. SUMIN. ENER. ELÉC., GAS, VAPOR Y AIRE AC	29	28	33	30
E. SUMIN. AGUA, SANEAMIENT., RESID. Y DESCO.	517	522	527	522
INDUSTRIA	13.000	13.172	13.287	13.153
F. CONSTRUCCIÓN	5.307	5.415	5.475	5.399
CONSTRUCCIÓN	5.307	5.415	5.475	5.399
G. COMERCIO POR MAYOR Y MENOR; REP. VEHÍCUL	12.788	13.209	13.305	13.101
H. TRANSPORTE Y ALMACENAMIENTO	1.469	1.501	1.515	1.495
I. HOSTELERÍA	9.517	9.760	9.691	9.656
J. INFORMACIÓN Y COMUNICACIONES	885	922	892	900
K. ACTIVIDADES FINANCIERAS Y DE SEGUROS	411	417	428	419
L. ACTIVIDADES INMOBILIARIAS	454	462	460	459
M. ACT. PROFESIONALES, CIENTÍFICA Y TÉCNICA	5.016	5.033	5.106	5.052
N. ACT. ADMINISTRATIVAS Y SERVICIO AUXILIAR	11.331	11.634	11.590	11.518
O. ADMON. PÚBLICA, DEFENSA Y SEG. SOC. OBL.	25.258	25.517	25.468	25.414
P. EDUCACIÓN	1.902	1.943	1.930	1.925
Q. ACT. SANITARIAS Y DE SERVICIOS SOCIALES	5.570	5.749	5.740	5.686
R. ACT. ARTÍSTICAS, RECREATI. Y ENTRETENIM.	805	852	842	833
S. OTROS SERVICIOS	2.888	2.944	2.979	2.937
T. ACT. HOGARES, EMPLEADOR PERSONAL DOMÉST.	392	428	440	420
U. ACT. ORGANIZA. Y ORGANIS. EXTRATERRITOR.	11	12	12	12
SERVICIOS	78.697	80.383	80.398	79.826
SIN EMPLEO ANTERIOR	10.695	10.649	10.747	10.697
TOTAL ACTIVIDAD ECONÓMICA	112.342	114.542	114.876	113.920

TABLA Nº 1.3.3. FUENTE: SISPE.

PARO REGISTRADO POR ACTIVIDADES ECONÓMICAS PRIMER TRIMESTRE DE 2011 PROVINCIA DE ALBACETE				
AMBOS SEXOS				
	ENERO DE 2011	FEBRERO DE 2011	MARZO DE 2011	MEDIA TRIMESTRAL
A. AGRICULT., GANADE., SILVICULTURA Y PESCA	2.958	3.160	3.256	3.125
AGRICULTURA Y PESCA	2.958	3.160	3.256	3.125
B. INDUSTRIAS EXTRACTIVAS	84	82	79	82
C. INDUSTRIA MANUFACTURERA	5.285	5.352	5.451	5.363
D. SUMIN. ENER. ELÉC., GAS, VAPOR Y AIRE AC	65	70	73	69
E. SUMIN. AGUA, SANEAMIENT., RESID. Y DESCO.	327	330	349	335
INDUSTRIA	5.761	5.834	5.952	5.849
F. CONSTRUCCIÓN	7.207	7.246	7.207	7.220
CONSTRUCCIÓN	7.207	7.246	7.207	7.220
G. COMERCIO POR MAYOR Y MENOR; REP. VEHÍCUL	4.378	4.490	4.525	4.464
H. TRANSPORTE Y ALMACENAMIENTO	923	910	944	926
I. HOSTELERÍA	3.322	3.366	3.380	3.356
J. INFORMACIÓN Y COMUNICACIONES	237	251	245	244
K. ACTIVIDADES FINANCIERAS Y DE SEGUROS	125	128	157	137
L. ACTIVIDADES INMOBILIARIAS	113	111	110	111
M. ACT. PROFESIONALES, CIENTÍFICA Y TÉCNICA	902	894	889	895
N. ACT. ADMINISTRATIVAS Y SERVICIO AUXILIAR	3.012	3.113	3.159	3.095
O. ADMON. PÚBLICA, DEFENSA Y SEG. SOC. OBL.	7.941	7.966	8.146	8.018
P. EDUCACIÓN	530	542	538	537
Q. ACT. SANITARIAS Y DE SERVICIOS SOCIALES	1.499	1.586	1.580	1.555
R. ACT. ARTÍSTICAS, RECREATI. Y ENTRETENIM.	333	342	351	342
S. OTROS SERVICIOS	748	720	731	733
T. ACT. HOGARES, EMPLEADOR PERSONAL DOMÉST.	93	103	103	100
U. ACT. ORGANIZA. Y ORGANIS. EXTRATERRITOR.	0	0	0	0
SERVICIOS	24.156	24.522	24.858	24.512
SIN EMPLEO ANTERIOR	3.845	3.669	3.685	3.733
TOTAL ACTIVIDAD ECONÓMICA	43.927	44.431	44.958	44.439

TABLA Nº 1.3.4. FUENTE: SISPE.

PARO REGISTRADO POR ACTIVIDADES ECONÓMICAS PRIMER TRIMESTRE DE 2011 PROVINCIA DE ALBACETE				
HOMBRES				
	ENERO DE 2011	FEBRERO DE 2011	MARZO DE 2011	MEDIA TRIMESTRAL
A. AGRICULT., GANADE., SILVICULTURA Y PESCA	1.881	2.019	2.139	2.013
AGRICULTURA Y PESCA	1.881	2.019	2.139	2.013
B. INDUSTRIAS EXTRACTIVAS	66	59	58	61
C. INDUSTRIA MANUFACTURERA	2.323	2.335	2.427	2.362
D. SUMIN. ENER. ELÉC., GAS, VAPOR Y AIRE AC	53	60	63	59
E. SUMIN. AGUA, SANEAMIENT., RESID. Y DESCO.	215	217	230	221
INDUSTRIA	2.657	2.671	2.778	2.702
F. CONSTRUCCIÓN	5.890	5.906	5.851	5.882
CONSTRUCCIÓN	5.890	5.906	5.851	5.882
G. COMERCIO POR MAYOR Y MENOR; REP. VEHÍCUL	1.634	1.666	1.699	1.666
H. TRANSPORTE Y ALMACENAMIENTO	680	671	684	678
I. HOSTELERÍA	964	949	999	971
J. INFORMACIÓN Y COMUNICACIONES	109	118	119	115
K. ACTIVIDADES FINANCIERAS Y DE SEGUROS	49	56	73	59
L. ACTIVIDADES INMOBILIARIAS	37	34	36	36
M. ACT. PROFESIONALES, CIENTÍFICA Y TÉCNICA	341	326	322	330
N. ACT. ADMINISTRATIVAS Y SERVICIO AUXILIAR	1.128	1.210	1.267	1.202
O. ADMON. PÚBLICA, DEFENSA Y SEG. SOC. OBL.	2.629	2.613	2.784	2.675
P. EDUCACIÓN	177	185	186	183
Q. ACT. SANITARIAS Y DE SERVICIOS SOCIALES	190	204	204	199
R. ACT. ARTÍSTICAS, RECREATI. Y ENTRETENIM.	198	195	204	199
S. OTROS SERVICIOS	133	131	134	133
T. ACT. HOGARES, EMPLEADOR PERSONAL DOMÉST.	9	10	11	10
U. ACT. ORGANIZA. Y ORGANIS. EXTRATERRITOR.	0	0	0	0
SERVICIOS	8.278	8.368	8.722	8.456
SIN EMPLEO ANTERIOR	1.009	925	957	964
TOTAL ACTIVIDAD ECONÓMICA	19.715	19.889	20.447	20.017

TABLA Nº 1.3.5. FUENTE: SISPE.

PARO REGISTRADO POR ACTIVIDADES ECONÓMICAS PRIMER TRIMESTRE DE 2011 PROVINCIA DE ALBACETE				
MUJERES				
	ENERO DE 2011	FEBRERO DE 2011	MARZO DE 2011	MEDIA TRIMESTRAL
A. AGRICULT., GANADE., SILVICULTURA Y PESCA	1.077	1.141	1.117	1.112
AGRICULTURA Y PESCA	1.077	1.141	1.117	1.112
B. INDUSTRIAS EXTRACTIVAS	18	23	21	21
C. INDUSTRIA MANUFACTURERA	2.962	3.017	3.024	3.001
D. SUMIN. ENER. ELÉC., GAS, VAPOR Y AIRE AC	12	10	10	11
E. SUMIN. AGUA, SANEAMIENT., RESID. Y DESCO.	112	113	119	115
INDUSTRIA	3.104	3.163	3.174	3.147
F. CONSTRUCCIÓN	1.317	1.340	1.356	1.338
CONSTRUCCIÓN	1.317	1.340	1.356	1.338
G. COMERCIO POR MAYOR Y MENOR; REP. VEHÍCUL	2.744	2.824	2.826	2.798
H. TRANSPORTE Y ALMACENAMIENTO	243	239	260	247
I. HOSTELERÍA	2.358	2.417	2.381	2.385
J. INFORMACIÓN Y COMUNICACIONES	128	133	126	129
K. ACTIVIDADES FINANCIERAS Y DE SEGUROS	76	72	84	77
L. ACTIVIDADES INMOBILIARIAS	76	77	74	76
M. ACT. PROFESIONALES, CIENTÍFICA Y TÉCNICA	561	568	567	565
N. ACT. ADMINISTRATIVAS Y SERVICIO AUXILIAR	1.884	1.903	1.892	1.893
O. ADMON. PÚBLICA, DEFENSA Y SEG. SOC. OBL.	5.312	5.353	5.362	5.342
P. EDUCACIÓN	353	357	352	354
Q. ACT. SANITARIAS Y DE SERVICIOS SOCIALES	1.309	1.382	1.376	1.356
R. ACT. ARTÍSTICAS, RECREATI. Y ENTRETENIM.	135	147	147	143
S. OTROS SERVICIOS	615	589	597	600
T. ACT. HOGARES, EMPLEADOR PERSONAL DOMÉST.	84	93	92	90
U. ACT. ORGANIZA. Y ORGANIS. EXTRATERRITOR.	0	0	0	0
SERVICIOS	15.878	16.154	16.136	16.056
SIN EMPLEO ANTERIOR	2.836	2.744	2.728	2.769
TOTAL ACTIVIDAD ECONÓMICA	24.212	24.542	24.511	24.422

TABLA Nº 1.3.6. FUENTE: SISPE.

PARO REGISTRADO POR ACTIVIDADES ECONÓMICAS PRIMER TRIMESTRE DE 2011 PROVINCIA DE CIUDAD REAL				
AMBOS SEXOS				
	ENERO DE 2011	FEBRERO DE 2011	MARZO DE 2011	MEDIA TRIMESTRAL
A. AGRICULT., GANADE., SILVICULTURA Y PESCA	4.896	5.533	5.461	5.297
AGRICULTURA Y PESCA	4.896	5.533	5.461	5.297
B. INDUSTRIAS EXTRACTIVAS	82	81	74	79
C. INDUSTRIA MANUFACTURERA	5.160	5.205	5.344	5.236
D. SUMIN. ENER. ELÉC., GAS, VAPOR Y AIRE AC	46	39	38	41
E. SUMIN. AGUA, SANEAMIENT., RESID. Y DESCO.	259	258	260	259
INDUSTRIA	5.547	5.583	5.716	5.615
F. CONSTRUCCIÓN	10.306	10.092	9.948	10.115
CONSTRUCCIÓN	10.306	10.092	9.948	10.115
G. COMERCIO POR MAYOR Y MENOR; REP. VEHÍCUL	4.577	4.667	4.702	4.649
H. TRANSPORTE Y ALMACENAMIENTO	879	872	834	862
I. HOSTELERÍA	3.228	3.347	3.304	3.293
J. INFORMACIÓN Y COMUNICACIONES	249	259	258	255
K. ACTIVIDADES FINANCIERAS Y DE SEGUROS	168	178	186	177
L. ACTIVIDADES INMOBILIARIAS	129	126	132	129
M. ACT. PROFESIONALES, CIENTÍFICA Y TÉCNICA	1.514	1.436	1.451	1.467
N. ACT. ADMINISTRATIVAS Y SERVICIO AUXILIAR	4.286	4.389	4.350	4.342
O. ADMON. PÚBLICA, DEFENSA Y SEG. SOC. OBL.	11.115	11.321	11.243	11.226
P. EDUCACIÓN	871	869	884	875
Q. ACT. SANITARIAS Y DE SERVICIOS SOCIALES	1.542	1.563	1.519	1.541
R. ACT. ARTÍSTICAS, RECREATI. Y ENTRETENIM.	407	429	435	424
S. OTROS SERVICIOS	1.055	1.078	1.080	1.071
T. ACT. HOGARES, EMPLEADOR PERSONAL DOMÉST.	85	93	95	91
U. ACT. ORGANIZA. Y ORGANIS. EXTRATERRITOR.	8	9	8	8
SERVICIOS	30.113	30.636	30.481	30.410
SIN EMPLEO ANTERIOR	4.374	4.454	4.554	4.461
TOTAL ACTIVIDAD ECONÓMICA	55.236	56.298	56.160	55.898

TABLA Nº 1.3.7. FUENTE: SISPE.

PARO REGISTRADO POR ACTIVIDADES ECONÓMICAS PRIMER TRIMESTRE DE 2011 PROVINCIA DE CIUDAD REAL				
HOMBRES				
	ENERO DE 2011	FEBRERO DE 2011	MARZO DE 2011	MEDIA TRIMESTRAL
A. AGRICULT., GANADE., SILVICULTURA Y PESCA	3.122	3.641	3.560	3.441
AGRICULTURA Y PESCA	3.122	3.641	3.560	3.441
B. INDUSTRIAS EXTRACTIVAS	76	75	67	73
C. INDUSTRIA MANUFACTURERA	2.476	2.487	2.579	2.514
D. SUMIN. ENER. ELÉC., GAS, VAPOR Y AIRE AC	39	32	31	34
E. SUMIN. AGUA, SANEAMIENT., RESID. Y DESCO.	128	126	129	128
INDUSTRIA	2.719	2.720	2.806	2.748
F. CONSTRUCCIÓN	8.652	8.406	8.241	8.433
CONSTRUCCIÓN	8.652	8.406	8.241	8.433
G. COMERCIO POR MAYOR Y MENOR; REP. VEHÍCUL	1.565	1.593	1.602	1.587
H. TRANSPORTE Y ALMACENAMIENTO	619	610	573	601
I. HOSTELERÍA	935	1.003	982	973
J. INFORMACIÓN Y COMUNICACIONES	110	110	110	110
K. ACTIVIDADES FINANCIERAS Y DE SEGUROS	45	52	60	52
L. ACTIVIDADES INMOBILIARIAS	37	33	37	36
M. ACT. PROFESIONALES, CIENTÍFICA Y TÉCNICA	545	483	487	505
N. ACT. ADMINISTRATIVAS Y SERVICIO AUXILIAR	1.569	1.638	1.644	1.617
O. ADMON. PÚBLICA, DEFENSA Y SEG. SOC. OBL.	3.565	3.638	3.620	3.608
P. EDUCACIÓN	263	244	254	254
Q. ACT. SANITARIAS Y DE SERVICIOS SOCIALES	177	185	180	181
R. ACT. ARTÍSTICAS, RECREATI. Y ENTRETENIM.	201	206	207	205
S. OTROS SERVICIOS	238	246	240	241
T. ACT. HOGARES, EMPLEADOR PERSONAL DOMÉST.	13	13	11	12
U. ACT. ORGANIZA. Y ORGANIS. EXTRATERRITOR.	1	1	1	1
SERVICIOS	9.883	10.055	10.008	9.982
SIN EMPLEO ANTERIOR	958	1.010	1.059	1.009
TOTAL ACTIVIDAD ECONÓMICA	25.334	25.832	25.674	25.613

TABLA Nº 1.3.8. FUENTE: SISPE.

PARO REGISTRADO POR ACTIVIDADES ECONÓMICAS PRIMER TRIMESTRE DE 2011 PROVINCIA DE CIUDAD REAL				
MUJERES				
	ENERO DE 2011	FEBRERO DE 2011	MARZO DE 2011	MEDIA TRIMESTRAL
A. AGRICULT., GANADE., SILVICULTURA Y PESCA	1.774	1.892	1.901	1.856
AGRICULTURA Y PESCA	1.774	1.892	1.901	1.856
B. INDUSTRIAS EXTRACTIVAS	6	6	7	6
C. INDUSTRIA MANUFACTURERA	2.684	2.718	2.765	2.722
D. SUMIN. ENER. ELÉC., GAS, VAPOR Y AIRE AC	7	7	7	7
E. SUMIN. AGUA, SANEAMIENT., RESID. Y DESCO.	131	132	131	131
INDUSTRIA	2.828	2.863	2.910	2.867
F. CONSTRUCCIÓN	1.654	1.686	1.707	1.682
CONSTRUCCIÓN	1.654	1.686	1.707	1.682
G. COMERCIO POR MAYOR Y MENOR; REP. VEHÍCUL	3.012	3.074	3.100	3.062
H. TRANSPORTE Y ALMACENAMIENTO	260	262	261	261
I. HOSTELERÍA	2.293	2.344	2.322	2.320
J. INFORMACIÓN Y COMUNICACIONES	139	149	148	145
K. ACTIVIDADES FINANCIERAS Y DE SEGUROS	123	126	126	125
L. ACTIVIDADES INMOBILIARIAS	92	93	95	93
M. ACT. PROFESIONALES, CIENTÍFICA Y TÉCNICA	969	953	964	962
N. ACT. ADMINISTRATIVAS Y SERVICIO AUXILIAR	2.717	2.751	2.706	2.725
O. ADMON. PÚBLICA, DEFENSA Y SEG. SOC. OBL.	7.550	7.683	7.623	7.619
P. EDUCACIÓN	608	625	630	621
Q. ACT. SANITARIAS Y DE SERVICIOS SOCIALES	1.365	1.378	1.339	1.361
R. ACT. ARTÍSTICAS, RECREATI. Y ENTRETENIM.	206	223	228	219
S. OTROS SERVICIOS	817	832	840	830
T. ACT. HOGARES, EMPLEADOR PERSONAL DOMÉST.	72	80	84	79
U. ACT. ORGANIZA. Y ORGANIS. EXTRATERRITOR.	7	8	7	7
SERVICIOS	20.230	20.581	20.473	20.428
SIN EMPLEO ANTERIOR	3.416	3.444	3.495	3.452
TOTAL ACTIVIDAD ECONÓMICA	29.902	30.466	30.486	30.285

TABLA Nº 1.3.9. FUENTE: SISPE.

PARO REGISTRADO POR ACTIVIDADES ECONÓMICAS PRIMER TRIMESTRE DE 2011 PROVINCIA DE CUENCA				
AMBOS SEXOS				
	ENERO DE 2011	FEBRERO DE 2011	MARZO DE 2011	MEDIA TRIMESTRAL
A. AGRICULT., GANADE., SILVICULTURA Y PESCA	1.495	1.508	1.576	1.526
AGRICULTURA Y PESCA	1.495	1.508	1.576	1.526
B. INDUSTRIAS EXTRACTIVAS	63	61	54	59
C. INDUSTRIA MANUFACTURERA	1.434	1.472	1.502	1.469
D. SUMIN. ENER. ELÉC., GAS, VAPOR Y AIRE AC	12	12	13	12
E. SUMIN. AGUA, SANEAMIENT., RESID. Y DESCO.	113	117	120	117
INDUSTRIA	1.622	1.662	1.689	1.658
F. CONSTRUCCIÓN	3.186	3.141	3.074	3.134
CONSTRUCCIÓN	3.186	3.141	3.074	3.134
G. COMERCIO POR MAYOR Y MENOR; REP. VEHÍCUL	1.471	1.565	1.611	1.549
H. TRANSPORTE Y ALMACENAMIENTO	429	433	447	436
I. HOSTELERÍA	1.265	1.329	1.366	1.320
J. INFORMACIÓN Y COMUNICACIONES	101	95	99	98
K. ACTIVIDADES FINANCIERAS Y DE SEGUROS	40	41	40	40
L. ACTIVIDADES INMOBILIARIAS	30	30	30	30
M. ACT. PROFESIONALES, CIENTÍFICA Y TÉCNICA	358	352	354	355
N. ACT. ADMINISTRATIVAS Y SERVICIO AUXILIAR	1.145	1.177	1.189	1.170
O. ADMON. PÚBLICA, DEFENSA Y SEG. SOC. OBL.	3.577	3.552	3.476	3.535
P. EDUCACIÓN	178	172	169	173
Q. ACT. SANITARIAS Y DE SERVICIOS SOCIALES	537	549	569	552
R. ACT. ARTÍSTICAS, RECREATI. Y ENTRETENIM.	112	112	115	113
S. OTROS SERVICIOS	396	420	417	411
T. ACT. HOGARES, EMPLEADOR PERSONAL DOMÉST.	21	26	27	25
U. ACT. ORGANIZA. Y ORGANIS. EXTRATERRITOR.	0	1	1	1
SERVICIOS	9.660	9.854	9.910	9.808
SIN EMPLEO ANTERIOR	1.235	1.216	1.247	1.233
TOTAL ACTIVIDAD ECONÓMICA	17.198	17.381	17.496	17.358

TABLA Nº 1.3.10. FUENTE: SISPE.

PARO REGISTRADO POR ACTIVIDADES ECONÓMICAS PRIMER TRIMESTRE DE 2011 PROVINCIA DE CUENCA				
HOMBRES				
	ENERO DE 2011	FEBRERO DE 2011	MARZO DE 2011	MEDIA TRIMESTRAL
A. AGRICULT., GANADE., SILVICULTURA Y PESCA	905	910	950	922
AGRICULTURA Y PESCA	905	910	950	922
B. INDUSTRIAS EXTRACTIVAS	55	53	47	52
C. INDUSTRIA MANUFACTURERA	714	743	743	733
D. SUMIN. ENER. ELÉC., GAS, VAPOR Y AIRE AC	10	10	11	10
E. SUMIN. AGUA, SANEAMIENT., RESID. Y DESCO.	56	60	61	59
INDUSTRIA	835	866	862	854
F. CONSTRUCCIÓN	2.927	2.881	2.810	2.873
CONSTRUCCIÓN	2.927	2.881	2.810	2.873
G. COMERCIO POR MAYOR Y MENOR; REP. VEHÍCUL	565	598	623	595
H. TRANSPORTE Y ALMACENAMIENTO	315	312	327	318
I. HOSTELERÍA	330	352	362	348
J. INFORMACIÓN Y COMUNICACIONES	47	42	48	46
K. ACTIVIDADES FINANCIERAS Y DE SEGUROS	15	15	15	15
L. ACTIVIDADES INMOBILIARIAS	13	14	13	13
M. ACT. PROFESIONALES, CIENTÍFICA Y TÉCNICA	151	143	134	143
N. ACT. ADMINISTRATIVAS Y SERVICIO AUXILIAR	497	515	509	507
O. ADMON. PÚBLICA, DEFENSA Y SEG. SOC. OBL.	1.097	1.080	1.054	1.077
P. EDUCACIÓN	64	63	62	63
Q. ACT. SANITARIAS Y DE SERVICIOS SOCIALES	77	76	76	76
R. ACT. ARTÍSTICAS, RECREATI. Y ENTRETENIM.	59	57	63	60
S. OTROS SERVICIOS	104	109	112	108
T. ACT. HOGARES, EMPLEADOR PERSONAL DOMÉST.	3	3	3	3
U. ACT. ORGANIZA. Y ORGANIS. EXTRATERRITOR.	0	1	1	1
SERVICIOS	3.337	3.380	3.402	3.373
SIN EMPLEO ANTERIOR	360	352	369	360
TOTAL ACTIVIDAD ECONÓMICA	8.364	8.389	8.393	8.382

TABLA Nº 1.3.11. FUENTE: SISPE.

PARO REGISTRADO POR ACTIVIDADES ECONÓMICAS PRIMER TRIMESTRE DE 2011 PROVINCIA DE CUENCA				
MUJERES				
	ENERO DE 2011	FEBRERO DE 2011	MARZO DE 2011	MEDIA TRIMESTRAL
A. AGRICULT., GANADE., SILVICULTURA Y PESCA	590	598	626	605
AGRICULTURA Y PESCA	590	598	626	605
B. INDUSTRIAS EXTRACTIVAS	8	8	7	8
C. INDUSTRIA MANUFACTURERA	720	729	759	736
D. SUMIN. ENER. ELÉC., GAS, VAPOR Y AIRE AC	2	2	2	2
E. SUMIN. AGUA, SANEAMIENT., RESID. Y DESCO.	57	57	59	58
INDUSTRIA	787	796	827	803
F. CONSTRUCCIÓN	259	260	264	261
CONSTRUCCIÓN	259	260	264	261
G. COMERCIO POR MAYOR Y MENOR; REP. VEHÍCUL	906	967	988	954
H. TRANSPORTE Y ALMACENAMIENTO	114	121	120	118
I. HOSTELERÍA	935	977	1.004	972
J. INFORMACIÓN Y COMUNICACIONES	54	53	51	53
K. ACTIVIDADES FINANCIERAS Y DE SEGUROS	25	26	25	25
L. ACTIVIDADES INMOBILIARIAS	17	16	17	17
M. ACT. PROFESIONALES, CIENTÍFICA Y TÉCNICA	207	209	220	212
N. ACT. ADMINISTRATIVAS Y SERVICIO AUXILIAR	648	662	680	663
O. ADMON. PÚBLICA, DEFENSA Y SEG. SOC. OBL.	2.480	2.472	2.422	2.458
P. EDUCACIÓN	114	109	107	110
Q. ACT. SANITARIAS Y DE SERVICIOS SOCIALES	460	473	493	475
R. ACT. ARTÍSTICAS, RECREATI. Y ENTRETENIM.	53	55	52	53
S. OTROS SERVICIOS	292	311	305	303
T. ACT. HOGARES, EMPLEADOR PERSONAL DOMÉST.	18	23	24	22
U. ACT. ORGANIZA. Y ORGANIS. EXTRATERRITOR.	0	0	0	0
SERVICIOS	6.323	6.474	6.508	6.435
SIN EMPLEO ANTERIOR	875	864	878	872
TOTAL ACTIVIDAD ECONÓMICA	8.834	8.992	9.103	8.976

TABLA Nº 1.3.12. FUENTE: SISPE.

PARO REGISTRADO POR ACTIVIDADES ECONÓMICAS PRIMER TRIMESTRE DE 2011 PROVINCIA DE GUADALAJARA				
AMBOS SEXOS				
	ENERO DE 2011	FEBRERO DE 2011	MARZO DE 2011	MEDIA TRIMESTRAL
A. AGRICULT., GANADE., SILVICULTURA Y PESCA	372	391	398	387
AGRICULTURA Y PESCA	372	391	398	387
B. INDUSTRIAS EXTRACTIVAS	63	64	64	64
C. INDUSTRIA MANUFACTURERA	2.071	2.037	2.003	2.037
D. SUMIN. ENER. ELÉC., GAS, VAPOR Y AIRE AC	45	43	40	43
E. SUMIN. AGUA, SANEAMIENT., RESID. Y DESCO.	89	92	97	93
INDUSTRIA	2.268	2.236	2.204	2.236
F. CONSTRUCCIÓN	3.431	3.437	3.469	3.446
CONSTRUCCIÓN	3.431	3.437	3.469	3.446
G. COMERCIO POR MAYOR Y MENOR; REP. VEHÍCUL	2.489	2.525	2.549	2.521
H. TRANSPORTE Y ALMACENAMIENTO	1.122	1.167	1.184	1.158
I. HOSTELERÍA	1.452	1.486	1.491	1.476
J. INFORMACIÓN Y COMUNICACIONES	303	299	293	298
K. ACTIVIDADES FINANCIERAS Y DE SEGUROS	88	101	98	96
L. ACTIVIDADES INMOBILIARIAS	120	127	130	126
M. ACT. PROFESIONALES, CIENTÍFICA Y TÉCNICA	888	892	896	892
N. ACT. ADMINISTRATIVAS Y SERVICIO AUXILIAR	3.776	3.843	3.883	3.834
O. ADMON. PÚBLICA, DEFENSA Y SEG. SOC. OBL.	2.307	2.353	2.320	2.327
P. EDUCACIÓN	313	337	341	330
Q. ACT. SANITARIAS Y DE SERVICIOS SOCIALES	738	764	753	752
R. ACT. ARTÍSTICAS, RECREATI. Y ENTRETENIM.	264	275	268	269
S. OTROS SERVICIOS	475	499	495	490
T. ACT. HOGARES, EMPLEADOR PERSONAL DOMÉST.	97	104	111	104
U. ACT. ORGANIZA. Y ORGANIS. EXTRATERRITOR.	2	3	2	2
SERVICIOS	14.434	14.775	14.814	14.674
SIN EMPLEO ANTERIOR	1.057	1.121	1.177	1.118
TOTAL ACTIVIDAD ECONÓMICA	21.562	21.960	22.062	21.861

TABLA Nº 1.3.13. FUENTE: SISPE.

PARO REGISTRADO POR ACTIVIDADES ECONÓMICAS PRIMER TRIMESTRE DE 2011 PROVINCIA DE GUADALAJARA				
HOMBRES				
	ENERO DE 2011	FEBRERO DE 2011	MARZO DE 2011	MEDIA TRIMESTRAL
A. AGRICULT., GANADE., SILVICULTURA Y PESCA	266	287	294	282
AGRICULTURA Y PESCA	266	287	294	282
B. INDUSTRIAS EXTRACTIVAS	52	51	50	51
C. INDUSTRIA MANUFACTURERA	1.274	1.241	1.219	1.245
D. SUMIN. ENER. ELÉC., GAS, VAPOR Y AIRE AC	45	43	40	43
E. SUMIN. AGUA, SANEAMEN., RESID. Y DESCO.	58	60	67	62
INDUSTRIA	1.429	1.395	1.376	1.400
F. CONSTRUCCIÓN	3.013	3.026	3.046	3.028
CONSTRUCCIÓN	3.013	3.026	3.046	3.028
G. COMERCIO POR MAYOR Y MENOR; REP. VEHÍCUL	1.002	1.018	1.040	1.020
H. TRANSPORTE Y ALMACENAMIENTO	700	730	746	725
I. HOSTELERÍA	435	436	450	440
J. INFORMACIÓN Y COMUNICACIONES	143	140	146	143
K. ACTIVIDADES FINANCIERAS Y DE SEGUROS	29	38	34	34
L. ACTIVIDADES INMOBILIARIAS	45	47	48	47
M. ACT. PROFESIONALES, CIENTÍFICA Y TÉCNICA	350	349	340	346
N. ACT. ADMINISTRATIVAS Y SERVICIO AUXILIAR	1.673	1.675	1.705	1.684
O. ADMON. PÚBLICA, DEFENSA Y SEG. SOC. OBL.	867	875	844	862
P. EDUCACIÓN	68	76	81	75
Q. ACT. SANITARIAS Y DE SERVICIOS SOCIALES	92	97	89	93
R. ACT. ARTÍSTICAS, RECREATI. Y ENTRETENIM.	154	160	156	157
S. OTROS SERVICIOS	128	138	141	136
T. ACT. HOGARES, EMPLEADOR PERSONAL DOMÉST.	25	26	26	26
U. ACT. ORGANIZA. Y ORGANIS. EXTRATERRITOR.	0	0	0	0
SERVICIOS	5.711	5.805	5.846	5.787
SIN EMPLEO ANTERIOR	356	385	418	386
TOTAL ACTIVIDAD ECONÓMICA	10.775	10.898	10.980	10.884

TABLA Nº 1.3.14. FUENTE: SISPE.

PARO REGISTRADO POR ACTIVIDADES ECONÓMICAS PRIMER TRIMESTRE DE 2011 PROVINCIA DE GUADALAJARA				
MUJERES				
	ENERO DE 2011	FEBRERO DE 2011	MARZO DE 2011	MEDIA TRIMESTRAL
A. AGRICULT., GANADE., SILVICULTURA Y PESCA	106	104	104	105
AGRICULTURA Y PESCA	106	104	104	105
B. INDUSTRIAS EXTRACTIVAS	11	13	14	13
C. INDUSTRIA MANUFACTURERA	797	796	784	792
D. SUMIN. ENER. ELÉC., GAS, VAPOR Y AIRE AC	0	0	0	0
E. SUMIN. AGUA, SANEAMIENT., RESID. Y DESCO.	31	32	30	31
INDUSTRIA	839	841	828	836
F. CONSTRUCCIÓN	418	411	423	417
CONSTRUCCIÓN	418	411	423	417
G. COMERCIO POR MAYOR Y MENOR; REP. VEHÍCUL	1.487	1.507	1.509	1.501
H. TRANSPORTE Y ALMACENAMIENTO	422	437	438	432
I. HOSTELERÍA	1.017	1.050	1.041	1.036
J. INFORMACIÓN Y COMUNICACIONES	160	159	147	155
K. ACTIVIDADES FINANCIERAS Y DE SEGUROS	59	63	64	62
L. ACTIVIDADES INMOBILIARIAS	75	80	82	79
M. ACT. PROFESIONALES, CIENTÍFICA Y TÉCNICA	538	543	556	546
N. ACT. ADMINISTRATIVAS Y SERVICIO AUXILIAR	2.103	2.168	2.178	2.150
O. ADMON. PÚBLICA, DEFENSA Y SEG. SOC. OBL.	1.440	1.478	1.476	1.465
P. EDUCACIÓN	245	261	260	255
Q. ACT. SANITARIAS Y DE SERVICIOS SOCIALES	646	667	664	659
R. ACT. ARTÍSTICAS, RECREATI. Y ENTRETENIM.	110	115	112	112
S. OTROS SERVICIOS	347	361	354	354
T. ACT. HOGARES, EMPLEADOR PERSONAL DOMÉST.	72	78	85	78
U. ACT. ORGANIZA. Y ORGANIS. EXTRATERRITOR.	2	3	2	2
SERVICIOS	8.723	8.970	8.968	8.887
SIN EMPLEO ANTERIOR	701	736	759	732
TOTAL ACTIVIDAD ECONÓMICA	10.787	11.062	11.082	10.977

TABLA Nº 1.3.15. FUENTE: SISPE.

PARO REGISTRADO POR ACTIVIDADES ECONÓMICAS PRIMER TRIMESTRE DE 2011 PROVINCIA DE TOLEDO				
AMBOS SEXOS				
	ENERO DE 2011	FEBRERO DE 2011	MARZO DE 2011	MEDIA TRIMESTRAL
A. AGRICULT., GANADE., SILVICULTURA Y PESCA	3.425	4.028	4.192	3.882
AGRICULTURA Y PESCA	3.425	4.028	4.192	3.882
B. INDUSTRIAS EXTRACTIVAS	127	125	117	123
C. INDUSTRIA MANUFACTURERA	10.112	10.238	10.373	10.241
D. SUMIN. ENER. ELÉC., GAS, VAPOR Y AIRE AC	37	41	45	41
E. SUMIN. AGUA, SANEAMEN., RESID. Y DESCO.	401	401	390	397
INDUSTRIA	10.677	10.805	10.925	10.802
F. CONSTRUCCIÓN	13.924	14.061	14.080	14.022
CONSTRUCCIÓN	13.924	14.061	14.080	14.022
G. COMERCIO POR MAYOR Y MENOR; REP. VEHÍCUL	7.456	7.777	7.863	7.699
H. TRANSPORTE Y ALMACENAMIENTO	1.642	1.697	1.688	1.676
I. HOSTELERÍA	4.215	4.322	4.300	4.279
J. INFORMACIÓN Y COMUNICACIONES	683	705	707	698
K. ACTIVIDADES FINANCIERAS Y DE SEGUROS	215	216	210	214
L. ACTIVIDADES INMOBILIARIAS	289	294	288	290
M. ACT. PROFESIONALES, CIENTÍFICA Y TÉCNICA	4.701	4.705	4.740	4.715
N. ACT. ADMINISTRATIVAS Y SERVICIO AUXILIAR	6.282	6.520	6.504	6.435
O. ADMON. PÚBLICA, DEFENSA Y SEG. SOC. OBL.	12.406	12.522	12.581	12.503
P. EDUCACIÓN	826	829	820	825
Q. ACT. SANITARIAS Y DE SERVICIOS SOCIALES	2.022	2.084	2.111	2.072
R. ACT. ARTÍSTICAS, RECREATI. Y ENTRETENIM.	627	643	623	631
S. OTROS SERVICIOS	1.137	1.188	1.216	1.180
T. ACT. HOGARES, EMPLEADOR PERSONAL DOMÉST.	183	192	192	189
U. ACT. ORGANIZA. Y ORGANIS. EXTRATERRITOR.	2	1	3	2
SERVICIOS	42.686	43.695	43.846	43.409
SIN EMPLEO ANTERIOR	3.958	3.978	4.026	3.987
TOTAL ACTIVIDAD ECONÓMICA	74.670	76.567	77.069	76.102

TABLA Nº 1.3.16. FUENTE: SISPE.

PARO REGISTRADO POR ACTIVIDADES ECONÓMICAS PRIMER TRIMESTRE DE 2011 PROVINCIA DE TOLEDO				
HOMBRES				
	ENERO DE 2011	FEBRERO DE 2011	MARZO DE 2011	MEDIA TRIMESTRAL
A. AGRICULT., GANADE., SILVICULTURA Y PESCA	2.329	2.840	2.971	2.713
AGRICULTURA Y PESCA	2.329	2.840	2.971	2.713
B. INDUSTRIAS EXTRACTIVAS	105	103	97	102
C. INDUSTRIA MANUFACTURERA	4.886	4.948	5.047	4.960
D. SUMIN. ENER. ELÉC., GAS, VAPOR Y AIRE AC	29	32	31	31
E. SUMIN. AGUA, SANEAMEN., RESID. Y DESCO.	215	213	202	210
INDUSTRIA	5.235	5.296	5.377	5.303
F. CONSTRUCCIÓN	12.265	12.343	12.355	12.321
CONSTRUCCIÓN	12.265	12.343	12.355	12.321
G. COMERCIO POR MAYOR Y MENOR; REP. VEHÍCUL	2.817	2.940	2.981	2.913
H. TRANSPORTE Y ALMACENAMIENTO	1.212	1.255	1.252	1.240
I. HOSTELERÍA	1.301	1.350	1.357	1.336
J. INFORMACIÓN Y COMUNICACIONES	279	277	287	281
K. ACTIVIDADES FINANCIERAS Y DE SEGUROS	87	86	81	85
L. ACTIVIDADES INMOBILIARIAS	95	98	96	96
M. ACT. PROFESIONALES, CIENTÍFICA Y TÉCNICA	1.960	1.945	1.941	1.949
N. ACT. ADMINISTRATIVAS Y SERVICIO AUXILIAR	2.303	2.370	2.370	2.348
O. ADMON. PÚBLICA, DEFENSA Y SEG. SOC. OBL.	3.930	3.991	3.996	3.972
P. EDUCACIÓN	244	238	239	240
Q. ACT. SANITARIAS Y DE SERVICIOS SOCIALES	232	235	243	237
R. ACT. ARTÍSTICAS, RECREATI. Y ENTRETENIM.	326	331	320	326
S. OTROS SERVICIOS	320	337	333	330
T. ACT. HOGARES, EMPLEADOR PERSONAL DOMÉST.	37	38	37	37
U. ACT. ORGANIZA. Y ORGANIS. EXTRATERRITOR.	0	0	0	0
SERVICIOS	15.143	15.491	15.533	15.389
SIN EMPLEO ANTERIOR	1.091	1.117	1.139	1.116
TOTAL ACTIVIDAD ECONÓMICA	36.063	37.087	37.375	36.842

TABLA Nº 1.3.17. FUENTE: SISPE.

PARO REGISTRADO POR ACTIVIDADES ECONÓMICAS PRIMER TRIMESTRE DE 2011 PROVINCIA DE TOLEDO				
MUJERES				
	ENERO DE 2011	FEBRERO DE 2011	MARZO DE 2011	MEDIA TRIMESTRAL
A. AGRICULT., GANADE., SILVICULTURA Y PESCA	1.096	1.188	1.221	1.168
AGRICULTURA Y PESCA	1.096	1.188	1.221	1.168
B. INDUSTRIAS EXTRACTIVAS	22	22	20	21
C. INDUSTRIA MANUFACTURERA	5.226	5.290	5.326	5.281
D. SUMIN. ENER. ELÉC., GAS, VAPOR Y AIRE AC	8	9	14	10
E. SUMIN. AGUA, SANEAMEN., RESID. Y DESCO.	186	188	188	187
INDUSTRIA	5.442	5.509	5.548	5.500
F. CONSTRUCCIÓN	1.659	1.718	1.725	1.701
CONSTRUCCIÓN	1.659	1.718	1.725	1.701
G. COMERCIO POR MAYOR Y MENOR; REP. VEHÍCUL	4.639	4.837	4.882	4.786
H. TRANSPORTE Y ALMACENAMIENTO	430	442	436	436
I. HOSTELERÍA	2.914	2.972	2.943	2.943
J. INFORMACIÓN Y COMUNICACIONES	404	428	420	417
K. ACTIVIDADES FINANCIERAS Y DE SEGUROS	128	130	129	129
L. ACTIVIDADES INMOBILIARIAS	194	196	192	194
M. ACT. PROFESIONALES, CIENTÍFICA Y TÉCNICA	2.741	2.760	2.799	2.767
N. ACT. ADMINISTRATIVAS Y SERVICIO AUXILIAR	3.979	4.150	4.134	4.088
O. ADMON. PÚBLICA, DEFENSA Y SEG. SOC. OBL.	8.476	8.531	8.585	8.531
P. EDUCACIÓN	582	591	581	585
Q. ACT. SANITARIAS Y DE SERVICIOS SOCIALES	1.790	1.849	1.868	1.836
R. ACT. ARTÍSTICAS, RECREATI. Y ENTRETENIM.	301	312	303	305
S. OTROS SERVICIOS	817	851	883	850
T. ACT. HOGARES, EMPLEADOR PERSONAL DOMÉST.	146	154	155	152
U. ACT. ORGANIZA. Y ORGANIS. EXTRATERRITOR.	2	1	3	2
SERVICIOS	27.543	28.204	28.313	28.020
SIN EMPLEO ANTERIOR	2.867	2.861	2.887	2.872
TOTAL ACTIVIDAD ECONÓMICA	38.607	39.480	39.694	39.260

TABLA Nº 1.3.18. FUENTE: SISPE.

PARO REGISTRADO POR ACTIVIDADES ECONÓMICAS PRIMER TRIMESTRE DE 2011 CASTILLA-LA MANCHA					
AMBOS SEXOS					
	MEDIA 1º TRIM. 2011	MEDIA 4º TRIM. 2010	MEDIA 1º TRIM. 2010	VARIACIÓN INTERTRIMESTRAL	VARIACIÓN INTERANUAL
A. AGRICULT., GANADE., SILVICULTURA Y PESCA	14.216	13.827	10.510	2,81%	35,26%
AGRICULTURA Y PESCA	14.216	13.827	10.510	2,81%	35,26%
B. INDUSTRIAS EXTRACTIVAS	407	364	379	11,81%	7,39%
C. INDUSTRIA MANUFACTURERA	24.346	22.849	25.154	6,55%	-3,21%
D. SUMIN. ENER. ELÉC., GAS, VAPOR Y AIRE AC	206	194	176	6,19%	17,05%
E. SUMIN. AGUA, SANEAMEN., RESID. Y DESCO.	1.201	1.220	1.244	-1,56%	-3,46%
INDUSTRIA	26.160	24.627	26.953	6,22%	-2,94%
F. CONSTRUCCIÓN	37.936	35.480	40.497	6,92%	-6,32%
CONSTRUCCIÓN	37.936	35.480	40.497	6,92%	-6,32%
G. COMERCIO POR MAYOR Y MENOR; REP. VEHÍCUL	20.882	19.423	19.423	7,51%	7,51%
H. TRANSPORTE Y ALMACENAMIENTO	5.057	4.724	5.049	7,05%	0,16%
I. HOSTELERÍA	13.724	12.933	11.779	6,12%	16,51%
J. INFORMACIÓN Y COMUNICACIONES	1.595	1.515	1.490	5,28%	7,05%
K. ACTIVIDADES FINANCIERAS Y DE SEGUROS	664	613	649	8,32%	2,31%
L. ACTIVIDADES INMOBILIARIAS	686	697	773	-1,58%	-11,25%
M. ACT. PROFESIONALES, CIENTÍFICA Y TÉCNICA	8.324	7.855	7.867	5,97%	5,81%
N. ACT. ADMINISTRATIVAS Y SERVICIO AUXILIAR	18.876	17.431	17.343	8,29%	8,84%
O. ADMON. PÚBLICA, DEFENSA Y SEG. SOC. OBL.	37.609	34.869	30.929	7,86%	21,60%
P. EDUCACIÓN	2.740	2.554	2.272	7,28%	20,60%
Q. ACT. SANITARIAS Y DE SERVICIOS SOCIALES	6.472	5.782	5.494	11,93%	17,80%
R. ACT. ARTÍSTICAS, RECREATI. Y ENTRETENIM.	1.779	1.737	1.490	2,42%	19,40%
S. OTROS SERVICIOS	3.885	3.604	3.468	7,80%	12,02%
T. ACT. HOGARES, EMPLEADOR PERSONAL DOMÉST.	508	483	423	5,18%	20,09%
U. ACT. ORGANIZA. Y ORGANIS. EXTRATERRITOR.	13	12	10	8,33%	30,00%
SERVICIOS	122.813	114.231	108.461	7,51%	13,23%
SIN EMPLEO ANTERIOR	14.532	14.123	12.846	2,90%	13,12%
TOTAL ACTIVIDAD ECONÓMICA	215.658	202.289	199.266	6,61%	8,23%

TABLA Nº 1.3.19. FUENTE: SISPE.

PARO REGISTRADO POR ACTIVIDADES ECONÓMICAS PRIMER TRIMESTRE DE 2011 CASTILLA-LA MANCHA					
HOMBRES					
	MEDIA 1º TRIM. 2011	MEDIA 4º TRIM. 2010	MEDIA 1º TRIM. 2010	VARIACIÓN INTERTRIMESTRAL	VARIACIÓN INTERANUAL
A. AGRICULT., GANADE., SILVICULTURA Y PESCA	9.371	9.117	6.730	2,79%	39,24%
AGRICULTURA Y PESCA	9.371	9.117	6.730	2,79%	39,24%
B. INDUSTRIAS EXTRACTIVAS	338	305	316	10,82%	6,96%
C. INDUSTRIA MANUFACTURERA	11.814	10.965	12.417	7,74%	-4,86%
D. SUMIN. ENER. ELÉC., GAS, VAPOR Y AIRE AC	176	166	139	6,02%	26,62%
E. SUMIN. AGUA, SANEAMEN., RESID. Y DESCO.	679	701	702	-3,14%	-3,28%
INDUSTRIA	13.007	12.137	13.574	7,17%	-4,18%
F. CONSTRUCCIÓN	32.537	30.325	35.336	7,29%	-7,92%
CONSTRUCCIÓN	32.537	30.325	35.336	7,29%	-7,92%
G. COMERCIO POR MAYOR Y MENOR; REP. VEHÍCUL	7.781	7.254	7.461	7,26%	4,29%
H. TRANSPORTE Y ALMACENAMIENTO	3.562	3.296	3.601	8,07%	-1,08%
I. HOSTELERÍA	4.068	3.756	3.360	8,31%	21,07%
J. INFORMACIÓN Y COMUNICACIONES	695	644	633	7,92%	9,79%
K. ACTIVIDADES FINANCIERAS Y DE SEGUROS	245	226	217	8,41%	12,90%
L. ACTIVIDADES INMOBILIARIAS	228	219	254	4,11%	-10,24%
M. ACT. PROFESIONALES, CIENTÍFICA Y TÉCNICA	3.272	3.060	3.141	6,93%	4,17%
N. ACT. ADMINISTRATIVAS Y SERVICIO AUXILIAR	7.358	6.710	6.752	9,66%	8,98%
O. ADMON. PÚBLICA, DEFENSA Y SEG. SOC. OBL.	12.194	11.305	9.328	7,86%	30,72%
P. EDUCACIÓN	815	745	643	9,40%	26,75%
Q. ACT. SANITARIAS Y DE SERVICIOS SOCIALES	786	673	616	16,79%	27,60%
R. ACT. ARTÍSTICAS, RECREATI. Y ENTRETENIM.	946	916	741	3,28%	27,67%
S. OTROS SERVICIOS	948	832	782	13,94%	21,23%
T. ACT. HOGARES, EMPLEADOR PERSONAL DOMÉST.	88	102	71	-13,73%	23,94%
U. ACT. ORGANIZA. Y ORGANIS. EXTRATERRITOR.	2	1	1	100,00%	100,00%
SERVICIOS	42.987	39.738	37.600	8,18%	14,33%
SIN EMPLEO ANTERIOR	3.835	3.638	3.146	5,42%	21,90%
TOTAL ACTIVIDAD ECONÓMICA	101.738	94.956	96.386	7,14%	5,55%

TABLA Nº 1.3.20. FUENTE: SISPE.

PARO REGISTRADO POR ACTIVIDADES ECONÓMICAS PRIMER TRIMESTRE DE 2011 CASTILLA-LA MANCHA					
MUJERES					
	MEDIA 1º TRIM. 2011	MEDIA 4º TRIM. 2010	MEDIA 1º TRIM. 2010	VARIACIÓN INTERTRIMESTRAL	VARIACIÓN INTERANUAL
A. AGRICULT., GANADE., SILVICULTURA Y PESCA	4.845	4.710	3.779	2,87%	28,21%
AGRICULTURA Y PESCA	4.845	4.710	3.779	2,87%	28,21%
B. INDUSTRIAS EXTRACTIVAS	69	59	63	16,95%	9,52%
C. INDUSTRIA MANUFACTURERA	12.532	11.885	12.737	5,44%	-1,61%
D. SUMIN. ENER. ELÉC., GAS, VAPOR Y AIRE AC	30	28	37	7,14%	-18,92%
E. SUMIN. AGUA, SANEAMEN., RESID. Y DESCO.	522	518	542	0,77%	-3,69%
INDUSTRIA	13.153	12.491	13.379	5,30%	-1,69%
F. CONSTRUCCIÓN	5.399	5.155	5.161	4,73%	4,61%
CONSTRUCCIÓN	5.399	5.155	5.161	4,73%	4,61%
G. COMERCIO POR MAYOR Y MENOR; REP. VEHÍCUL	13.101	12.169	11.963	7,66%	9,51%
H. TRANSPORTE Y ALMACENAMIENTO	1.495	1.428	1.448	4,69%	3,25%
I. HOSTELERÍA	9.656	9.177	8.419	5,22%	14,69%
J. INFORMACIÓN Y COMUNICACIONES	900	871	857	3,33%	5,02%
K. ACTIVIDADES FINANCIERAS Y DE SEGUROS	419	387	432	8,27%	-3,01%
L. ACTIVIDADES INMOBILIARIAS	459	478	519	-3,97%	-11,56%
M. ACT. PROFESIONALES, CIENTÍFICA Y TÉCNICA	5.052	4.795	4.726	5,36%	6,90%
N. ACT. ADMINISTRATIVAS Y SERVICIO AUXILIAR	11.518	10.721	10.591	7,43%	8,75%
O. ADMON. PÚBLICA, DEFENSA Y SEG. SOC. OBL.	25.414	23.564	21.601	7,85%	17,65%
P. EDUCACIÓN	1.925	1.809	1.630	6,41%	18,10%
Q. ACT. SANITARIAS Y DE SERVICIOS SOCIALES	5.686	5.109	4.878	11,29%	16,56%
R. ACT. ARTÍSTICAS, RECREATI. Y ENTRETENIM.	833	821	749	1,46%	11,21%
S. OTROS SERVICIOS	2.937	2.772	2.686	5,95%	9,34%
T. ACT. HOGARES, EMPLEADOR PERSONAL DOMÉST.	420	381	353	10,24%	18,98%
U. ACT. ORGANIZA. Y ORGANIS. EXTRATERRITOR.	12	11	9	9,09%	33,33%
SERVICIOS	79.826	74.493	70.860	7,16%	12,65%
SIN EMPLEO ANTERIOR	10.697	10.485	9.700	2,02%	10,28%
TOTAL ACTIVIDAD ECONÓMICA	113.920	107.334	102.880	6,14%	10,73%

TABLA Nº 1.3.21. FUENTE: SISPE.

PARO REGISTRADO POR ACTIVIDADES ECONÓMICAS PRIMER TRIMESTRE DE 2011 PROVINCIA DE ALBACETE					
AMBOS SEXOS					
	MEDIA 1º TRIM. 2011	MEDIA 4º TRIM. 2010	MEDIA 1º TRIM. 2010	VARIACIÓN INTERTRIMESTRAL	VARIACIÓN INTERANUAL
A. AGRICULT., GANADE., SILVICULTURA Y PESCA	3.125	2.961	2.115	5,54%	47,75%
AGRICULTURA Y PESCA	3.125	2.961	2.115	5,54%	47,75%
B. INDUSTRIAS EXTRACTIVAS	82	80	89	2,50%	-7,87%
C. INDUSTRIA MANUFACTURERA	5.363	5.133	5.632	4,48%	-4,78%
D. SUMIN. ENER. ELÉC., GAS, VAPOR Y AIRE AC	69	64	55	7,81%	25,45%
E. SUMIN. AGUA, SANEAMEN., RESID. Y DESCO.	335	330	354	1,52%	-5,37%
INDUSTRIA	5.849	5.607	6.130	4,32%	-4,58%
F. CONSTRUCCIÓN	7.220	6.853	7.534	5,36%	-4,17%
CONSTRUCCIÓN	7.220	6.853	7.534	5,36%	-4,17%
G. COMERCIO POR MAYOR Y MENOR; REP. VEHÍCUL	4.464	4.147	4.224	7,64%	5,68%
H. TRANSPORTE Y ALMACENAMIENTO	926	898	942	3,12%	-1,70%
I. HOSTELERÍA	3.356	3.228	2.866	3,97%	17,10%
J. INFORMACIÓN Y COMUNICACIONES	244	229	209	6,55%	16,75%
K. ACTIVIDADES FINANCIERAS Y DE SEGUROS	137	115	115	19,13%	19,13%
L. ACTIVIDADES INMOBILIARIAS	111	116	129	-4,31%	-13,95%
M. ACT. PROFESIONALES, CIENTÍFICA Y TÉCNICA	895	812	838	10,22%	6,80%
N. ACT. ADMINISTRATIVAS Y SERVICIO AUXILIAR	3.095	2.789	2.945	10,97%	5,09%
O. ADMON. PÚBLICA, DEFENSA Y SEG. SOC. OBL.	8.018	7.542	7.028	6,31%	14,09%
P. EDUCACIÓN	537	504	474	6,55%	13,29%
Q. ACT. SANITARIAS Y DE SERVICIOS SOCIALES	1.555	1.295	1.258	20,08%	23,61%
R. ACT. ARTÍSTICAS, RECREATI. Y ENTRETENIM.	342	352	284	-2,84%	20,42%
S. OTROS SERVICIOS	733	674	709	8,75%	3,39%
T. ACT. HOGARES, EMPLEADOR PERSONAL DOMÉST.	100	97	93	3,09%	7,53%
U. ACT. ORGANIZA. Y ORGANIS. EXTRATERRITOR.	0	0	0	0,00%	0,00%
SERVICIOS	24.512	22.797	22.113	7,52%	10,85%
SIN EMPLEO ANTERIOR	3.733	3.790	3.588	-1,50%	4,04%
TOTAL ACTIVIDAD ECONÓMICA	44.439	42.009	41.481	5,78%	7,13%

TABLA Nº 1.3.22. FUENTE: SISPE.

PARO REGISTRADO POR ACTIVIDADES ECONÓMICAS PRIMER TRIMESTRE DE 2011 PROVINCIA DE ALBACETE					
HOMBRES					
	MEDIA 1º TRIM. 2011	MEDIA 4º TRIM. 2010	MEDIA 1º TRIM. 2010	VARIACIÓN INTERTRIMESTRAL	VARIACIÓN INTERANUAL
A. AGRICULT., GANADE., SILVICULTURA Y PESCA	2.013	1.905	1.298	5,67%	55,08%
AGRICULTURA Y PESCA	2.013	1.905	1.298	5,67%	55,08%
B. INDUSTRIAS EXTRACTIVAS	61	63	70	-3,17%	-12,86%
C. INDUSTRIA MANUFACTURERA	2.362	2.220	2.608	6,40%	-9,43%
D. SUMIN. ENER. ELÉC., GAS, VAPOR Y AIRE AC	59	50	39	18,00%	51,28%
E. SUMIN. AGUA, SANEAMEN., RESID. Y DESCO.	221	220	222	0,45%	-0,45%
INDUSTRIA	2.702	2.553	2.939	5,84%	-8,06%
F. CONSTRUCCIÓN	5.882	5.569	6.224	5,62%	-5,49%
CONSTRUCCIÓN	5.882	5.569	6.224	5,62%	-5,49%
G. COMERCIO POR MAYOR Y MENOR; REP. VEHÍCUL	1.666	1.528	1.538	9,03%	8,32%
H. TRANSPORTE Y ALMACENAMIENTO	678	644	675	5,28%	0,44%
I. HOSTELERÍA	971	935	779	3,85%	24,65%
J. INFORMACIÓN Y COMUNICACIONES	115	101	92	13,86%	25,00%
K. ACTIVIDADES FINANCIERAS Y DE SEGUROS	59	47	39	25,53%	51,28%
L. ACTIVIDADES INMOBILIARIAS	36	33	38	9,09%	-5,26%
M. ACT. PROFESIONALES, CIENTÍFICA Y TÉCNICA	330	302	333	9,27%	-0,90%
N. ACT. ADMINISTRATIVAS Y SERVICIO AUXILIAR	1.202	1.074	1.145	11,92%	4,98%
O. ADMON. PÚBLICA, DEFENSA Y SEG. SOC. OBL.	2.675	2.500	2.143	7,00%	24,83%
P. EDUCACIÓN	183	159	137	15,09%	33,58%
Q. ACT. SANITARIAS Y DE SERVICIOS SOCIALES	199	135	122	47,41%	63,11%
R. ACT. ARTÍSTICAS, RECREATI. Y ENTRETENIM.	199	204	146	-2,45%	36,30%
S. OTROS SERVICIOS	133	106	131	25,47%	1,53%
T. ACT. HOGARES, EMPLEADOR PERSONAL DOMÉST.	10	12	8	-16,67%	25,00%
U. ACT. ORGANIZA. Y ORGANIS. EXTRATERRITOR.	0	0	0	0,00%	0,00%
SERVICIOS	8.456	7.780	7.327	8,69%	15,41%
SIN EMPLEO ANTERIOR	964	966	873	-0,21%	10,42%
TOTAL ACTIVIDAD ECONÓMICA	20.017	18.774	18.662	6,62%	7,26%

TABLA Nº 1.3.23. FUENTE: SISPE.

PARO REGISTRADO POR ACTIVIDADES ECONÓMICAS PRIMER TRIMESTRE DE 2011 PROVINCIA DE ALBACETE					
MUJERES					
	MEDIA 1º TRIM. 2011	MEDIA 4º TRIM. 2010	MEDIA 1º TRIM. 2010	VARIACIÓN INTERTRIMESTRAL	VARIACIÓN INTERANUAL
A. AGRICULT., GANADE., SILVICULTURA Y PESCA	1.112	1.056	817	5,30%	36,11%
AGRICULTURA Y PESCA	1.112	1.056	817	5,30%	36,11%
B. INDUSTRIAS EXTRACTIVAS	21	17	19	23,53%	10,53%
C. INDUSTRIA MANUFACTURERA	3.001	2.913	3.024	3,02%	-0,76%
D. SUMIN. ENER. ELÉC., GAS, VAPOR Y AIRE AC	11	14	16	-21,43%	-31,25%
E. SUMIN. AGUA, SANEAMEN., RESID. Y DESCO.	115	110	132	4,55%	-12,88%
INDUSTRIA	3.147	3.054	3.191	3,05%	-1,38%
F. CONSTRUCCIÓN	1.338	1.284	1.310	4,21%	2,14%
CONSTRUCCIÓN	1.338	1.284	1.310	4,21%	2,14%
G. COMERCIO POR MAYOR Y MENOR; REP. VEHÍCUL	2.798	2.618	2.685	6,88%	4,21%
H. TRANSPORTE Y ALMACENAMIENTO	247	254	267	-2,76%	-7,49%
I. HOSTELERÍA	2.385	2.293	2.088	4,01%	14,22%
J. INFORMACIÓN Y COMUNICACIONES	129	128	118	0,78%	9,32%
K. ACTIVIDADES FINANCIERAS Y DE SEGUROS	77	68	76	13,24%	1,32%
L. ACTIVIDADES INMOBILIARIAS	76	83	91	-8,43%	-16,48%
M. ACT. PROFESIONALES, CIENTÍFICA Y TÉCNICA	565	511	504	10,57%	12,10%
N. ACT. ADMINISTRATIVAS Y SERVICIO AUXILIAR	1.893	1.715	1.799	10,38%	5,23%
O. ADMON. PÚBLICA, DEFENSA Y SEG. SOC. OBL.	5.342	5.042	4.885	5,95%	9,36%
P. EDUCACIÓN	354	345	337	2,61%	5,04%
Q. ACT. SANITARIAS Y DE SERVICIOS SOCIALES	1.356	1.161	1.137	16,80%	19,26%
R. ACT. ARTÍSTICAS, RECREATI. Y ENTRETENIM.	143	148	137	-3,38%	4,38%
S. OTROS SERVICIOS	600	568	577	5,63%	3,99%
T. ACT. HOGARES, EMPLEADOR PERSONAL DOMÉST.	90	85	85	5,88%	5,88%
U. ACT. ORGANIZA. Y ORGANIS. EXTRATERRITOR.	0	0	0	0,00%	0,00%
SERVICIOS	16.056	15.017	14.786	6,92%	8,59%
SIN EMPLEO ANTERIOR	2.769	2.824	2.715	-1,95%	1,99%
TOTAL ACTIVIDAD ECONÓMICA	24.422	23.235	22.819	5,11%	7,02%

TABLA Nº 1.3.24. FUENTE: SISPE.

PARO REGISTRADO POR ACTIVIDADES ECONÓMICAS PRIMER TRIMESTRE DE 2011 PROVINCIA DE CIUDAD REAL					
AMBOS SEXOS					
	MEDIA 1º TRIM. 2011	MEDIA 4º TRIM. 2010	MEDIA 1º TRIM. 2010	VARIACIÓN INTERTRIMESTRAL	VARIACIÓN INTERANUAL
A. AGRICULT., GANADE., SILVICULTURA Y PESCA	5.297	5.230	4.037	1,28%	31,21%
AGRICULTURA Y PESCA	5.297	5.230	4.037	1,28%	31,21%
B. INDUSTRIAS EXTRACTIVAS	79	66	67	19,70%	17,91%
C. INDUSTRIA MANUFACTURERA	5.236	4.815	5.213	8,74%	0,44%
D. SUMIN. ENER. ELÉC., GAS, VAPOR Y AIRE AC	41	49	37	-16,33%	10,81%
E. SUMIN. AGUA, SANEAMEN., RESID. Y DESCO.	259	248	239	4,44%	8,37%
INDUSTRIA	5.615	5.178	5.556	8,44%	1,06%
F. CONSTRUCCIÓN	10.115	9.165	10.977	10,37%	-7,85%
CONSTRUCCIÓN	10.115	9.165	10.977	10,37%	-7,85%
G. COMERCIO POR MAYOR Y MENOR; REP. VEHÍCUL	4.649	4.406	4.473	5,52%	3,93%
H. TRANSPORTE Y ALMACENAMIENTO	862	806	905	6,95%	-4,75%
I. HOSTELERÍA	3.293	3.135	2.965	5,04%	11,06%
J. INFORMACIÓN Y COMUNICACIONES	255	241	253	5,81%	0,79%
K. ACTIVIDADES FINANCIERAS Y DE SEGUROS	177	163	167	8,59%	5,99%
L. ACTIVIDADES INMOBILIARIAS	129	137	160	-5,84%	-19,38%
M. ACT. PROFESIONALES, CIENTÍFICA Y TÉCNICA	1.467	1.343	1.451	9,23%	1,10%
N. ACT. ADMINISTRATIVAS Y SERVICIO AUXILIAR	4.342	4.209	4.289	3,16%	1,24%
O. ADMON. PÚBLICA, DEFENSA Y SEG. SOC. OBL.	11.226	10.293	9.383	9,06%	19,64%
P. EDUCACIÓN	875	798	768	9,65%	13,93%
Q. ACT. SANITARIAS Y DE SERVICIOS SOCIALES	1.541	1.390	1.368	10,86%	12,65%
R. ACT. ARTÍSTICAS, RECREATI. Y ENTRETENIM.	424	412	384	2,91%	10,42%
S. OTROS SERVICIOS	1.071	1.026	965	4,39%	10,98%
T. ACT. HOGARES, EMPLEADOR PERSONAL DOMÉST.	91	86	84	5,81%	8,33%
U. ACT. ORGANIZA. Y ORGANIS. EXTRATERRITOR.	8	9	8	-11,11%	0,00%
SERVICIOS	30.410	28.454	27.623	6,87%	10,09%
SIN EMPLEO ANTERIOR	4.461	4.270	3.962	4,47%	12,59%
TOTAL ACTIVIDAD ECONÓMICA	55.898	52.296	52.156	6,89%	7,17%

TABLA Nº 1.3.25. FUENTE: SISPE.

PARO REGISTRADO POR ACTIVIDADES ECONÓMICAS PRIMER TRIMESTRE DE 2011 PROVINCIA DE CIUDAD REAL					
HOMBRES					
	MEDIA 1º TRIM. 2011	MEDIA 4º TRIM. 2010	MEDIA 1º TRIM. 2010	VARIACIÓN INTERTRIMESTRAL	VARIACIÓN INTERANUAL
A. AGRICULT., GANADE., SILVICULTURA Y PESCA	3.441	3.400	2.530	1,21%	36,01%
AGRICULTURA Y PESCA	3.441	3.400	2.530	1,21%	36,01%
B. INDUSTRIAS EXTRACTIVAS	73	63	65	15,87%	12,31%
C. INDUSTRIA MANUFACTURERA	2.514	2.278	2.456	10,36%	2,36%
D. SUMIN. ENER. ELÉC., GAS, VAPOR Y AIRE AC	34	44	33	-22,73%	3,03%
E. SUMIN. AGUA, SANEAMEN., RESID. Y DESCO.	128	128	116	0,00%	10,34%
INDUSTRIA	2.748	2.513	2.669	9,35%	2,96%
F. CONSTRUCCIÓN	8.433	7.582	9.450	11,22%	-10,76%
CONSTRUCCIÓN	8.433	7.582	9.450	11,22%	-10,76%
G. COMERCIO POR MAYOR Y MENOR; REP. VEHÍCUL	1.587	1.550	1.647	2,39%	-3,64%
H. TRANSPORTE Y ALMACENAMIENTO	601	565	663	6,37%	-9,35%
I. HOSTELERÍA	973	904	862	7,63%	12,88%
J. INFORMACIÓN Y COMUNICACIONES	110	108	121	1,85%	-9,09%
K. ACTIVIDADES FINANCIERAS Y DE SEGUROS	52	49	55	6,12%	-5,45%
L. ACTIVIDADES INMOBILIARIAS	36	39	44	-7,69%	-18,18%
M. ACT. PROFESIONALES, CIENTÍFICA Y TÉCNICA	505	470	515	7,45%	-1,94%
N. ACT. ADMINISTRATIVAS Y SERVICIO AUXILIAR	1.617	1.549	1.631	4,39%	-0,86%
O. ADMON. PÚBLICA, DEFENSA Y SEG. SOC. OBL.	3.608	3.250	2.906	11,02%	24,16%
P. EDUCACIÓN	254	242	213	4,96%	19,25%
Q. ACT. SANITARIAS Y DE SERVICIOS SOCIALES	181	155	148	16,77%	22,30%
R. ACT. ARTÍSTICAS, RECREATI. Y ENTRETENIM.	205	202	175	1,49%	17,14%
S. OTROS SERVICIOS	241	210	181	14,76%	33,15%
T. ACT. HOGARES, EMPLEADOR PERSONAL DOMÉST.	12	16	11	-25,00%	9,09%
U. ACT. ORGANIZA. Y ORGANIS. EXTRATERRITOR.	1	1	0	0,00%	0,00%
SERVICIOS	9.982	9.311	9.174	7,21%	8,81%
SIN EMPLEO ANTERIOR	1.009	939	807	7,45%	25,03%
TOTAL ACTIVIDAD ECONÓMICA	25.613	23.745	24.630	7,87%	3,99%

TABLA Nº 1.3.26. FUENTE: SISPE.

PARO REGISTRADO POR ACTIVIDADES ECONÓMICAS PRIMER TRIMESTRE DE 2011 PROVINCIA DE CIUDAD REAL					
MUJERES					
	MEDIA 1º TRIM. 2011	MEDIA 4º TRIM. 2010	MEDIA 1º TRIM. 2010	VARIACIÓN INTERTRIMESTRAL	VARIACIÓN INTERANUAL
A. AGRICULT., GANADE., SILVICULTURA Y PESCA	1.856	1.830	1.507	1,42%	23,16%
AGRICULTURA Y PESCA	1.856	1.830	1.507	1,42%	23,16%
B. INDUSTRIAS EXTRACTIVAS	6	3	2	100,00%	200,00%
C. INDUSTRIA MANUFACTURERA	2.722	2.537	2.758	7,29%	-1,31%
D. SUMIN. ENER. ELÉC., GAS, VAPOR Y AIRE AC	7	6	4	16,67%	75,00%
E. SUMIN. AGUA, SANEAMEN., RESID. Y DESCO.	131	120	123	9,17%	6,50%
INDUSTRIA	2.867	2.665	2.887	7,58%	-0,69%
F. CONSTRUCCIÓN	1.682	1.582	1.527	6,32%	10,15%
CONSTRUCCIÓN	1.682	1.582	1.527	6,32%	10,15%
G. COMERCIO POR MAYOR Y MENOR; REP. VEHÍCUL	3.062	2.855	2.826	7,25%	8,35%
H. TRANSPORTE Y ALMACENAMIENTO	261	241	242	8,30%	7,85%
I. HOSTELERÍA	2.320	2.232	2.103	3,94%	10,32%
J. INFORMACIÓN Y COMUNICACIONES	145	133	132	9,02%	9,85%
K. ACTIVIDADES FINANCIERAS Y DE SEGUROS	125	113	112	10,62%	11,61%
L. ACTIVIDADES INMOBILIARIAS	93	98	116	-5,10%	-19,83%
M. ACT. PROFESIONALES, CIENTÍFICA Y TÉCNICA	962	873	936	10,19%	2,78%
N. ACT. ADMINISTRATIVAS Y SERVICIO AUXILIAR	2.725	2.660	2.658	2,44%	2,52%
O. ADMON. PÚBLICA, DEFENSA Y SEG. SOC. OBL.	7.619	7.042	6.477	8,19%	17,63%
P. EDUCACIÓN	621	556	555	11,69%	11,89%
Q. ACT. SANITARIAS Y DE SERVICIOS SOCIALES	1.361	1.236	1.220	10,11%	11,56%
R. ACT. ARTÍSTICAS, RECREATI. Y ENTRETENIM.	219	210	209	4,29%	4,78%
S. OTROS SERVICIOS	830	815	784	1,84%	5,87%
T. ACT. HOGARES, EMPLEADOR PERSONAL DOMÉST.	79	70	73	12,86%	8,22%
U. ACT. ORGANIZA. Y ORGANIS. EXTRATERRITOR.	7	8	8	-12,50%	-12,50%
SERVICIOS	20.428	19.143	18.449	6,71%	10,73%
SIN EMPLEO ANTERIOR	3.452	3.331	3.155	3,63%	9,41%
TOTAL ACTIVIDAD ECONÓMICA	30.285	28.551	27.526	6,07%	10,02%

TABLA Nº 1.3.27. FUENTE: SISPE.

PARO REGISTRADO POR ACTIVIDADES ECONÓMICAS PRIMER TRIMESTRE DE 2011 PROVINCIA DE CUENCA					
AMBOS SEXOS					
	MEDIA 1º TRIM. 2011	MEDIA 4º TRIM. 2010	MEDIA 1º TRIM. 2010	VARIACIÓN INTERTRIMESTRAL	VARIACIÓN INTERANUAL
A. AGRICULT., GANADE., SILVICULTURA Y PESCA	1.526	1.506	1.178	1,33%	29,54%
AGRICULTURA Y PESCA	1.526	1.506	1.178	1,33%	29,54%
B. INDUSTRIAS EXTRACTIVAS	59	52	52	13,46%	13,46%
C. INDUSTRIA MANUFACTURERA	1.469	1.347	1.590	9,06%	-7,61%
D. SUMIN. ENER. ELÉC., GAS, VAPOR Y AIRE AC	12	12	12	0,00%	0,00%
E. SUMIN. AGUA, SANEAMEN., RESID. Y DESCO.	117	118	88	-0,85%	32,95%
INDUSTRIA	1.658	1.529	1.742	8,44%	-4,82%
F. CONSTRUCCIÓN	3.134	2.854	3.513	9,81%	-10,79%
CONSTRUCCIÓN	3.134	2.854	3.513	9,81%	-10,79%
G. COMERCIO POR MAYOR Y MENOR; REP. VEHÍCUL	1.549	1.403	1.526	10,41%	1,51%
H. TRANSPORTE Y ALMACENAMIENTO	436	402	435	8,46%	0,23%
I. HOSTELERÍA	1.320	1.200	1.165	10,00%	13,30%
J. INFORMACIÓN Y COMUNICACIONES	98	87	85	12,64%	15,29%
K. ACTIVIDADES FINANCIERAS Y DE SEGUROS	40	41	55	-2,44%	-27,27%
L. ACTIVIDADES INMOBILIARIAS	30	30	41	0,00%	-26,83%
M. ACT. PROFESIONALES, CIENTÍFICA Y TÉCNICA	355	328	313	8,23%	13,42%
N. ACT. ADMINISTRATIVAS Y SERVICIO AUXILIAR	1.170	1.073	1.023	9,04%	14,37%
O. ADMON. PÚBLICA, DEFENSA Y SEG. SOC. OBL.	3.535	3.259	3.066	8,47%	15,30%
P. EDUCACIÓN	173	166	165	4,22%	4,85%
Q. ACT. SANITARIAS Y DE SERVICIOS SOCIALES	552	493	480	11,97%	15,00%
R. ACT. ARTÍSTICAS, RECREATI. Y ENTRETENIM.	113	111	96	1,80%	17,71%
S. OTROS SERVICIOS	411	378	333	8,73%	23,42%
T. ACT. HOGARES, EMPLEADOR PERSONAL DOMÉST.	25	22	21	13,64%	19,05%
U. ACT. ORGANIZA. Y ORGANIS. EXTRATERRITOR.	1	0	0	0,00%	0,00%
SERVICIOS	9.808	8.992	8.804	9,07%	11,40%
SIN EMPLEO ANTERIOR	1.233	1.207	1.193	2,15%	3,35%
TOTAL ACTIVIDAD ECONÓMICA	17.358	16.088	16.429	7,89%	5,65%

TABLA Nº 1.3.28. FUENTE: SISPE.

PARO REGISTRADO POR ACTIVIDADES ECONÓMICAS PRIMER TRIMESTRE DE 2011 PROVINCIA DE CUENCA					
HOMBRES					
	MEDIA 1º TRIM. 2011	MEDIA 4º TRIM. 2010	MEDIA 1º TRIM. 2010	VARIACIÓN INTERTRIMESTRAL	VARIACIÓN INTERANUAL
A. AGRICULT., GANADE., SILVICULTURA Y PESCA	922	927	652	-0,54%	41,41%
AGRICULTURA Y PESCA	922	927	652	-0,54%	41,41%
B. INDUSTRIAS EXTRACTIVAS	52	44	48	18,18%	8,33%
C. INDUSTRIA MANUFACTURERA	733	651	826	12,60%	-11,26%
D. SUMIN. ENER. ELÉC., GAS, VAPOR Y AIRE AC	10	10	10	0,00%	0,00%
E. SUMIN. AGUA, SANEAMEN., RESID. Y DESCO.	59	58	43	1,72%	37,21%
INDUSTRIA	854	763	927	11,93%	-7,87%
F. CONSTRUCCIÓN	2.873	2.604	3.248	10,33%	-11,55%
CONSTRUCCIÓN	2.873	2.604	3.248	10,33%	-11,55%
G. COMERCIO POR MAYOR Y MENOR; REP. VEHÍCUL	595	549	633	8,38%	-6,00%
H. TRANSPORTE Y ALMACENAMIENTO	318	292	320	8,90%	-0,62%
I. HOSTELERÍA	348	293	312	18,77%	11,54%
J. INFORMACIÓN Y COMUNICACIONES	46	39	40	17,95%	15,00%
K. ACTIVIDADES FINANCIERAS Y DE SEGUROS	15	17	20	-11,76%	-25,00%
L. ACTIVIDADES INMOBILIARIAS	13	10	14	30,00%	-7,14%
M. ACT. PROFESIONALES, CIENTÍFICA Y TÉCNICA	143	131	126	9,16%	13,49%
N. ACT. ADMINISTRATIVAS Y SERVICIO AUXILIAR	507	475	442	6,74%	14,71%
O. ADMON. PÚBLICA, DEFENSA Y SEG. SOC. OBL.	1.077	1.008	866	6,85%	24,36%
P. EDUCACIÓN	63	58	58	8,62%	8,62%
Q. ACT. SANITARIAS Y DE SERVICIOS SOCIALES	76	69	56	10,14%	35,71%
R. ACT. ARTÍSTICAS, RECREATI. Y ENTRETENIM.	60	58	51	3,45%	17,65%
S. OTROS SERVICIOS	108	103	79	4,85%	36,71%
T. ACT. HOGARES, EMPLEADOR PERSONAL DOMÉST.	3	3	0	0,00%	0,00%
U. ACT. ORGANIZA. Y ORGANIS. EXTRATERRITOR.	1	0	0	0,00%	0,00%
SERVICIOS	3.373	3.105	3.018	8,63%	11,76%
SIN EMPLEO ANTERIOR	360	316	306	13,92%	17,65%
TOTAL ACTIVIDAD ECONÓMICA	8.382	7.714	8.152	8,66%	2,82%

TABLA Nº 1.3.29. FUENTE: SISPE.

PARO REGISTRADO POR ACTIVIDADES ECONÓMICAS PRIMER TRIMESTRE DE 2011 PROVINCIA DE CUENCA					
MUJERES					
	MEDIA 1º TRIM. 2011	MEDIA 4º TRIM. 2010	MEDIA 1º TRIM. 2010	VARIACIÓN INTERTRIMESTRAL	VARIACIÓN INTERANUAL
A. AGRICULT., GANADE., SILVICULTURA Y PESCA	605	579	526	4,49%	15,02%
AGRICULTURA Y PESCA	605	579	526	4,49%	15,02%
B. INDUSTRIAS EXTRACTIVAS	8	7	4	14,29%	100,00%
C. INDUSTRIA MANUFACTURERA	736	696	764	5,75%	-3,66%
D. SUMIN. ENER. ELÉC., GAS, VAPOR Y AIRE AC	2	2	2	0,00%	0,00%
E. SUMIN. AGUA, SANEAMEN., RESID. Y DESCO.	58	60	45	-3,33%	28,89%
INDUSTRIA	803	766	815	4,83%	-1,47%
F. CONSTRUCCIÓN	261	251	264	3,98%	-1,14%
CONSTRUCCIÓN	261	251	264	3,98%	-1,14%
G. COMERCIO POR MAYOR Y MENOR; REP. VEHÍCUL	954	854	892	11,71%	6,95%
H. TRANSPORTE Y ALMACENAMIENTO	118	110	115	7,27%	2,61%
I. HOSTELERÍA	972	907	853	7,17%	13,95%
J. INFORMACIÓN Y COMUNICACIONES	53	47	45	12,77%	17,78%
K. ACTIVIDADES FINANCIERAS Y DE SEGUROS	25	24	35	4,17%	-28,57%
L. ACTIVIDADES INMOBILIARIAS	17	20	27	-15,00%	-37,04%
M. ACT. PROFESIONALES, CIENTÍFICA Y TÉCNICA	212	197	188	7,61%	12,77%
N. ACT. ADMINISTRATIVAS Y SERVICIO AUXILIAR	663	599	581	10,68%	14,11%
O. ADMON. PÚBLICA, DEFENSA Y SEG. SOC. OBL.	2.458	2.251	2.200	9,20%	11,73%
P. EDUCACIÓN	110	109	106	0,92%	3,77%
Q. ACT. SANITARIAS Y DE SERVICIOS SOCIALES	475	423	424	12,29%	12,03%
R. ACT. ARTÍSTICAS, RECREATI. Y ENTRETENIM.	53	53	45	0,00%	17,78%
S. OTROS SERVICIOS	303	275	254	10,18%	19,29%
T. ACT. HOGARES, EMPLEADOR PERSONAL DOMÉST.	22	18	21	22,22%	4,76%
U. ACT. ORGANIZA. Y ORGANIS. EXTRATERRITOR.	0	0	0	0,00%	0,00%
SERVICIOS	6.435	5.887	5.785	9,31%	11,24%
SIN EMPLEO ANTERIOR	872	892	887	-2,24%	-1,69%
TOTAL ACTIVIDAD ECONÓMICA	8.976	8.374	8.277	7,19%	8,45%

TABLA Nº 1.3.30. FUENTE: SISPE.

PARO REGISTRADO POR ACTIVIDADES ECONÓMICAS PRIMER TRIMESTRE DE 2011 PROVINCIA DE GUADALAJARA					
AMBOS SEXOS					
	MEDIA 1º TRIM. 2011	MEDIA 4º TRIM. 2010	MEDIA 1º TRIM. 2010	VARIACIÓN INTERTRIMESTRAL	VARIACIÓN INTERANUAL
A. AGRICULT., GANADE., SILVICULTURA Y PESCA	387	368	320	5,16%	20,94%
AGRICULTURA Y PESCA	387	368	320	5,16%	20,94%
B. INDUSTRIAS EXTRACTIVAS	64	59	58	8,47%	10,34%
C. INDUSTRIA MANUFACTURERA	2.037	1.950	2.119	4,46%	-3,87%
D. SUMIN. ENER. ELÉC., GAS, VAPOR Y AIRE AC	43	39	28	10,26%	53,57%
E. SUMIN. AGUA, SANEAMEN., RESID. Y DESCO.	93	89	106	4,49%	-12,26%
INDUSTRIA	2.236	2.137	2.311	4,63%	-3,25%
F. CONSTRUCCIÓN	3.446	3.211	3.566	7,32%	-3,37%
CONSTRUCCIÓN	3.446	3.211	3.566	7,32%	-3,37%
G. COMERCIO POR MAYOR Y MENOR; REP. VEHÍCUL	2.521	2.350	2.315	7,28%	8,90%
H. TRANSPORTE Y ALMACENAMIENTO	1.158	1.049	1.137	10,39%	1,85%
I. HOSTELERÍA	1.476	1.352	1.238	9,17%	19,22%
J. INFORMACIÓN Y COMUNICACIONES	298	275	302	8,36%	-1,32%
K. ACTIVIDADES FINANCIERAS Y DE SEGUROS	96	93	98	3,23%	-2,04%
L. ACTIVIDADES INMOBILIARIAS	126	126	139	0,00%	-9,35%
M. ACT. PROFESIONALES, CIENTÍFICA Y TÉCNICA	892	828	843	7,73%	5,81%
N. ACT. ADMINISTRATIVAS Y SERVICIO AUXILIAR	3.834	3.450	3.536	11,13%	8,43%
O. ADMON. PÚBLICA, DEFENSA Y SEG. SOC. OBL.	2.327	2.085	1.744	11,61%	33,43%
P. EDUCACIÓN	330	291	271	13,40%	21,77%
Q. ACT. SANITARIAS Y DE SERVICIOS SOCIALES	752	696	638	8,05%	17,87%
R. ACT. ARTÍSTICAS, RECREATI. Y ENTRETENIM.	269	258	221	4,26%	21,72%
S. OTROS SERVICIOS	490	451	458	8,65%	6,99%
T. ACT. HOGARES, EMPLEADOR PERSONAL DOMÉST.	104	89	72	16,85%	44,44%
U. ACT. ORGANIZA. Y ORGANIS. EXTRATERRITOR.	2	1	2	100,00%	0,00%
SERVICIOS	14.674	13.393	13.015	9,56%	12,75%
SIN EMPLEO ANTERIOR	1.118	1.039	877	7,60%	27,48%
TOTAL ACTIVIDAD ECONÓMICA	21.861	20.147	20.089	8,51%	8,82%

TABLA Nº 1.3.31. FUENTE: SISPE.

PARO REGISTRADO POR ACTIVIDADES ECONÓMICAS PRIMER TRIMESTRE DE 2011 PROVINCIA DE GUADALAJARA					
HOMBRES					
	MEDIA 1º TRIM. 2011	MEDIA 4º TRIM. 2010	MEDIA 1º TRIM. 2010	VARIACIÓN INTERTRIMESTRAL	VARIACIÓN INTERANUAL
A. AGRICULT., GANADE., SILVICULTURA Y PESCA	282	270	234	4,44%	20,51%
AGRICULTURA Y PESCA	282	270	234	4,44%	20,51%
B. INDUSTRIAS EXTRACTIVAS	51	47	40	8,51%	27,50%
C. INDUSTRIA MANUFACTURERA	1.245	1.153	1.319	7,98%	-5,61%
D. SUMIN. ENER. ELÉC., GAS, VAPOR Y AIRE AC	43	38	25	13,16%	72,00%
E. SUMIN. AGUA, SANEAMEN., RESID. Y DESCO.	62	58	68	6,90%	-8,82%
INDUSTRIA	1.400	1.295	1.453	8,11%	-3,65%
F. CONSTRUCCIÓN	3.028	2.797	3.117	8,26%	-2,86%
CONSTRUCCIÓN	3.028	2.797	3.117	8,26%	-2,86%
G. COMERCIO POR MAYOR Y MENOR; REP. VEHÍCUL	1.020	961	965	6,14%	5,70%
H. TRANSPORTE Y ALMACENAMIENTO	725	648	730	11,88%	-0,68%
I. HOSTELERÍA	440	396	345	11,11%	27,54%
J. INFORMACIÓN Y COMUNICACIONES	143	131	141	9,16%	1,42%
K. ACTIVIDADES FINANCIERAS Y DE SEGUROS	34	35	34	-2,86%	0,00%
L. ACTIVIDADES INMOBILIARIAS	47	44	46	6,82%	2,17%
M. ACT. PROFESIONALES, CIENTÍFICA Y TÉCNICA	346	315	326	9,84%	6,13%
N. ACT. ADMINISTRATIVAS Y SERVICIO AUXILIAR	1.684	1.456	1.536	15,66%	9,64%
O. ADMON. PÚBLICA, DEFENSA Y SEG. SOC. OBL.	862	789	636	9,25%	35,53%
P. EDUCACIÓN	75	57	63	31,58%	19,05%
Q. ACT. SANITARIAS Y DE SERVICIOS SOCIALES	93	85	79	9,41%	17,72%
R. ACT. ARTÍSTICAS, RECREATI. Y ENTRETENIM.	157	139	116	12,95%	35,34%
S. OTROS SERVICIOS	136	121	137	12,40%	-0,73%
T. ACT. HOGARES, EMPLEADOR PERSONAL DOMÉST.	26	28	18	-7,14%	44,44%
U. ACT. ORGANIZA. Y ORGANIS. EXTRATERRITOR.	0	0	1	0,00%	0,00%
SERVICIOS	5.787	5.206	5.173	11,16%	11,87%
SIN EMPLEO ANTERIOR	386	357	331	8,12%	16,62%
TOTAL ACTIVIDAD ECONÓMICA	10.884	9.924	10.308	9,67%	5,59%

TABLA Nº 1.3.32. FUENTE: SISPE.

PARO REGISTRADO POR ACTIVIDADES ECONÓMICAS PRIMER TRIMESTRE DE 2011 PROVINCIA DE GUADALAJARA					
MUJERES					
	MEDIA 1º TRIM. 2011	MEDIA 4º TRIM. 2010	MEDIA 1º TRIM. 2010	VARIACIÓN INTERTRIMESTRAL	VARIACIÓN INTERANUAL
A. AGRICULT., GANADE., SILVICULTURA Y PESCA	105	98	86	7,14%	22,09%
AGRICULTURA Y PESCA	105	98	86	7,14%	22,09%
B. INDUSTRIAS EXTRACTIVAS	13	12	17	8,33%	-23,53%
C. INDUSTRIA MANUFACTURERA	792	797	800	-0,63%	-1,00%
D. SUMIN. ENER. ELÉC., GAS, VAPOR Y AIRE AC	0	1	3	0,00%	0,00%
E. SUMIN. AGUA, SANEAMEN., RESID. Y DESCO.	31	31	38	0,00%	-18,42%
INDUSTRIA	836	841	858	-0,59%	-2,56%
F. CONSTRUCCIÓN	417	414	449	0,72%	-7,13%
CONSTRUCCIÓN	417	414	449	0,72%	-7,13%
G. COMERCIO POR MAYOR Y MENOR; REP. VEHÍCUL	1.501	1.388	1.350	8,14%	11,19%
H. TRANSPORTE Y ALMACENAMIENTO	432	402	407	7,46%	6,14%
I. HOSTELERÍA	1.036	955	893	8,48%	16,01%
J. INFORMACIÓN Y COMUNICACIONES	155	144	162	7,64%	-4,32%
K. ACTIVIDADES FINANCIERAS Y DE SEGUROS	62	57	64	8,77%	-3,13%
L. ACTIVIDADES INMOBILIARIAS	79	82	93	-3,66%	-15,05%
M. ACT. PROFESIONALES, CIENTÍFICA Y TÉCNICA	546	513	517	6,43%	5,61%
N. ACT. ADMINISTRATIVAS Y SERVICIO AUXILIAR	2.150	1.995	2.000	7,77%	7,50%
O. ADMON. PÚBLICA, DEFENSA Y SEG. SOC. OBL.	1.465	1.296	1.108	13,04%	32,22%
P. EDUCACIÓN	255	234	208	8,97%	22,60%
Q. ACT. SANITARIAS Y DE SERVICIOS SOCIALES	659	611	559	7,86%	17,89%
R. ACT. ARTÍSTICAS, RECREATI. Y ENTRETENIM.	112	119	106	-5,88%	5,66%
S. OTROS SERVICIOS	354	330	321	7,27%	10,28%
T. ACT. HOGARES, EMPLEADOR PERSONAL DOMÉST.	78	61	54	27,87%	44,44%
U. ACT. ORGANIZA. Y ORGANIS. EXTRATERRITOR.	2	1	1	100,00%	100,00%
SERVICIOS	8.887	8.187	7.842	8,55%	13,33%
SIN EMPLEO ANTERIOR	732	682	545	7,33%	34,31%
TOTAL ACTIVIDAD ECONÓMICA	10.977	10.223	9.781	7,38%	12,23%

TABLA Nº 1.3.33. FUENTE: SISPE.

PARO REGISTRADO POR ACTIVIDADES ECONÓMICAS PRIMER TRIMESTRE DE 2011 PROVINCIA DE TOLEDO					
AMBOS SEXOS					
	MEDIA 1º TRIM. 2011	MEDIA 4º TRIM. 2010	MEDIA 1º TRIM. 2010	VARIACIÓN INTERTRIMESTRAL	VARIACIÓN INTERANUAL
A. AGRICULT., GANADE., SILVICULTURA Y PESCA	3.882	3.762	2.859	3,19%	35,78%
AGRICULTURA Y PESCA	3.882	3.762	2.859	3,19%	35,78%
B. INDUSTRIAS EXTRACTIVAS	123	108	114	13,89%	7,89%
C. INDUSTRIA MANUFACTURERA	10.241	9.605	10.600	6,62%	-3,39%
D. SUMIN. ENER. ELÉC., GAS, VAPOR Y AIRE AC	41	31	43	32,26%	-4,65%
E. SUMIN. AGUA, SANEAMEN., RESID. Y DESCO.	397	434	457	-8,53%	-13,13%
INDUSTRIA	10.802	10.177	11.214	6,14%	-3,67%
F. CONSTRUCCIÓN	14.022	13.397	14.907	4,67%	-5,94%
CONSTRUCCIÓN	14.022	13.397	14.907	4,67%	-5,94%
G. COMERCIO POR MAYOR Y MENOR; REP. VEHÍCUL	7.699	7.118	6.886	8,16%	11,81%
H. TRANSPORTE Y ALMACENAMIENTO	1.676	1.568	1.629	6,89%	2,89%
I. HOSTELERÍA	4.279	4.018	3.546	6,50%	20,67%
J. INFORMACIÓN Y COMUNICACIONES	698	684	640	2,05%	9,06%
K. ACTIVIDADES FINANCIERAS Y DE SEGUROS	214	202	213	5,94%	0,47%
L. ACTIVIDADES INMOBILIARIAS	290	289	305	0,35%	-4,92%
M. ACT. PROFESIONALES, CIENTÍFICA Y TÉCNICA	4.715	4.544	4.422	3,76%	6,63%
N. ACT. ADMINISTRATIVAS Y SERVICIO AUXILIAR	6.435	5.909	5.551	8,90%	15,93%
O. ADMON. PÚBLICA, DEFENSA Y SEG. SOC. OBL.	12.503	11.691	9.707	6,95%	28,80%
P. EDUCACIÓN	825	795	595	3,77%	38,66%
Q. ACT. SANITARIAS Y DE SERVICIOS SOCIALES	2.072	1.908	1.749	8,60%	18,47%
R. ACT. ARTÍSTICAS, RECREATI. Y ENTRETENIM.	631	603	505	4,64%	24,95%
S. OTROS SERVICIOS	1.180	1.075	1.004	9,77%	17,53%
T. ACT. HOGARES, EMPLEADOR PERSONAL DOMÉST.	189	189	153	0,00%	23,53%
U. ACT. ORGANIZA. Y ORGANIS. EXTRATERRITOR.	2	2	0	0,00%	0,00%
SERVICIOS	43.409	40.595	36.906	6,93%	17,62%
SIN EMPLEO ANTERIOR	3.987	3.817	3.226	4,45%	23,59%
TOTAL ACTIVIDAD ECONÓMICA	76.102	71.749	69.112	6,07%	10,11%

TABLA Nº 1.3.34. FUENTE: SISPE.

PARO REGISTRADO POR ACTIVIDADES ECONÓMICAS PRIMER TRIMESTRE DE 2011 PROVINCIA DE TOLEDO					
HOMBRES					
	MEDIA 1º TRIM. 2011	MEDIA 4º TRIM. 2010	MEDIA 1º TRIM. 2010	VARIACIÓN INTERTRIMESTRAL	VARIACIÓN INTERANUAL
A. AGRICULT., GANADE., SILVICULTURA Y PESCA	2.713	2.615	2.016	3,75%	34,57%
AGRICULTURA Y PESCA	2.713	2.615	2.016	3,75%	34,57%
B. INDUSTRIAS EXTRACTIVAS	102	87	94	17,24%	8,51%
C. INDUSTRIA MANUFACTURERA	4.960	4.663	5.208	6,37%	-4,76%
D. SUMIN. ENER. ELÉC., GAS, VAPOR Y AIRE AC	31	25	31	24,00%	0,00%
E. SUMIN. AGUA, SANEAMEN., RESID. Y DESCO.	210	237	253	-11,39%	-17,00%
INDUSTRIA	5.303	5.012	5.586	5,81%	-5,07%
F. CONSTRUCCIÓN	12.321	11.773	13.296	4,65%	-7,33%
CONSTRUCCIÓN	12.321	11.773	13.296	4,65%	-7,33%
G. COMERCIO POR MAYOR Y MENOR; REP. VEHÍCUL	2.913	2.665	2.677	9,31%	8,82%
H. TRANSPORTE Y ALMACENAMIENTO	1.240	1.147	1.213	8,11%	2,23%
I. HOSTELERÍA	1.336	1.228	1.063	8,79%	25,68%
J. INFORMACIÓN Y COMUNICACIONES	281	264	239	6,44%	17,57%
K. ACTIVIDADES FINANCIERAS Y DE SEGUROS	85	77	69	10,39%	23,19%
L. ACTIVIDADES INMOBILIARIAS	96	93	111	3,23%	-13,51%
M. ACT. PROFESIONALES, CIENTÍFICA Y TÉCNICA	1.949	1.842	1.841	5,81%	5,87%
N. ACT. ADMINISTRATIVAS Y SERVICIO AUXILIAR	2.348	2.156	1.997	8,91%	17,58%
O. ADMON. PÚBLICA, DEFENSA Y SEG. SOC. OBL.	3.972	3.758	2.777	5,69%	43,03%
P. EDUCACIÓN	240	230	172	4,35%	39,53%
Q. ACT. SANITARIAS Y DE SERVICIOS SOCIALES	237	229	210	3,49%	12,86%
R. ACT. ARTÍSTICAS, RECREATI. Y ENTRETENIM.	326	313	254	4,15%	28,35%
S. OTROS SERVICIOS	330	292	254	13,01%	29,92%
T. ACT. HOGARES, EMPLEADOR PERSONAL DOMÉST.	37	42	33	-11,90%	12,12%
U. ACT. ORGANIZA. Y ORGANIS. EXTRATERRITOR.	0	0	0	0,00%	0,00%
SERVICIOS	15.389	14.336	12.909	7,35%	19,21%
SIN EMPLEO ANTERIOR	1.116	1.061	828	5,18%	34,78%
TOTAL ACTIVIDAD ECONÓMICA	36.842	34.798	34.635	5,87%	6,37%

TABLA Nº 1.3.35. FUENTE: SISPE.

PARO REGISTRADO POR ACTIVIDADES ECONÓMICAS PRIMER TRIMESTRE DE 2011 PROVINCIA DE TOLEDO					
MUJERES					
	MEDIA 1º TRIM. 2011	MEDIA 4º TRIM. 2010	MEDIA 1º TRIM. 2010	VARIACIÓN INTERTRIMESTRAL	VARIACIÓN INTERANUAL
A. AGRICULT., GANADE., SILVICULTURA Y PESCA	1.168	1.147	843	1,83%	38,55%
AGRICULTURA Y PESCA	1.168	1.147	843	1,83%	38,55%
B. INDUSTRIAS EXTRACTIVAS	21	20	20	5,00%	5,00%
C. INDUSTRIA MANUFACTURERA	5.281	4.942	5.392	6,86%	-2,06%
D. SUMIN. ENER. ELÉC., GAS, VAPOR Y AIRE AC	10	6	12	66,67%	-16,67%
E. SUMIN. AGUA, SANEAMEN., RESID. Y DESCO.	187	197	204	-5,08%	-8,33%
INDUSTRIA	5.500	5.165	5.628	6,49%	-2,27%
F. CONSTRUCCIÓN	1.701	1.624	1.611	4,74%	5,59%
CONSTRUCCIÓN	1.701	1.624	1.611	4,74%	5,59%
G. COMERCIO POR MAYOR Y MENOR; REP. VEHÍCUL	4.786	4.453	4.209	7,48%	13,71%
H. TRANSPORTE Y ALMACENAMIENTO	436	421	417	3,56%	4,56%
I. HOSTELERÍA	2.943	2.790	2.483	5,48%	18,53%
J. INFORMACIÓN Y COMUNICACIONES	417	419	401	-0,48%	3,99%
K. ACTIVIDADES FINANCIERAS Y DE SEGUROS	129	125	145	3,20%	-11,03%
L. ACTIVIDADES INMOBILIARIAS	194	196	193	-1,02%	0,52%
M. ACT. PROFESIONALES, CIENTÍFICA Y TÉCNICA	2.767	2.702	2.581	2,41%	7,21%
N. ACT. ADMINISTRATIVAS Y SERVICIO AUXILIAR	4.088	3.753	3.554	8,93%	15,03%
O. ADMON. PÚBLICA, DEFENSA Y SEG. SOC. OBL.	8.531	7.933	6.931	7,54%	23,08%
P. EDUCACIÓN	585	565	423	3,54%	38,30%
Q. ACT. SANITARIAS Y DE SERVICIOS SOCIALES	1.836	1.678	1.539	9,42%	19,30%
R. ACT. ARTÍSTICAS, RECREATI. Y ENTRETENIM.	305	290	251	5,17%	21,51%
S. OTROS SERVICIOS	850	784	750	8,42%	13,33%
T. ACT. HOGARES, EMPLEADOR PERSONAL DOMÉST.	152	147	120	3,40%	26,67%
U. ACT. ORGANIZA. Y ORGANIS. EXTRATERRITOR.	2	2	0	0,00%	0,00%
SERVICIOS	28.020	26.259	23.997	6,71%	16,76%
SIN EMPLEO ANTERIOR	2.872	2.757	2.398	4,17%	19,77%
TOTAL ACTIVIDAD ECONÓMICA	39.260	36.951	34.477	6,25%	13,87%

TABLA Nº 1.3.36. FUENTE: SISPE.

OCUPACIONES MÁS SOLICITADAS EN CASTILLA-LA MANCHA Y SUS PROVINCIAS

PRIMER TRIMESTRE DE 2011

2

OCUPACIONES MÁS SOLICITADAS EN CASTILLA-LA MANCHA. PRIMER TRIMESTRE DE 2011

Las ocupaciones más solicitadas por los demandantes de empleo inscritos en las Oficinas de Empleo de la Región en el primer trimestre de 2011 siguen la tendencia de trimestres anteriores, siendo la ocupación de "Peones de la industria manufacturera, en general" la más solicitada en este trimestre, copando el 25,79% del total de los demandantes y cuyo número medio de solicitudes en el trimestre asciende a 68.888 (calculando la media del trimestre con los datos del último día de cada uno de los tres meses). Con el 23,83% de los demandantes, la segunda ocupación más solicitada es la de "Personal de limpieza o limpiadores en general" con 63.653 solicitudes de media. El 17,21% y el 14,33% de la misma referencia territorial y temporal corresponden a las ocupaciones de "Dependientes de comercio, en general" y "Peones de obras públicas, en general", respectivamente. Le siguen las ocupaciones de "Peones de la construcción de edificios" con el 13,88% "Empleados administrativos, en general", con el 12,22% y "Peones agrícolas, en general" con el 10,91%. Ya entre el 10,07% y el 7,85% se solicitan las ocupaciones de "Albañiles", "Mozos de carga y descarga, almacén y/o mercado de abastos" y "Camareros, en general", todas ellas con valores medios situados en el intervalo entre 26.905 y 20.963 demandas. (Ver tabla 2.1. y gráfico 2.1).

Se observa, en la línea con lo comprobado respecto a los datos de paro, que las demandas mayoritarias corresponden a ocupaciones de actividades económicas poco cualificadas (peón de la industria manufacturera, personal de limpieza, dependiente de comercio...), conforme a las líneas estructurales de nuestro mercado de trabajo que tienden a confirmarse un trimestre tras otro.



A continuación se recopilan las tablas correspondientes al primer trimestre de 2011 de ocupaciones más demandadas en el total de la Región y sus provincias. Las tablas siguientes reflejan para el ámbito autonómico y provincial las siguientes variables:

- Nº de orden: Ordinal de las ocupaciones priorizadas por los demandantes de cada ámbito territorial.
- Código Ocup.: Código de la Ocupación según la CNO-2011.
- Ocupaciones solicitadas: Denominación de la ocupación solicitada en cada ordinal.
- Demandas: Número de demandas registradas calculando la media del trimestre referenciado con el dato del último día de cada uno de los meses que componen el trimestre para esa ocupación.
 - Porcentaje: Tanto por ciento que representa esa ocupación sobre el valor medio del total de demandantes para cada ámbito territorial considerado.
 - Principal: Número medio de demandantes que han solicitado la ocupación considerada como ocupación prioritaria en su demanda.
 - Porcentaje: Tanto por ciento de demandantes que sobre la ocupación considerada, han solicitado dicha ocupación como principal.
 - Alternativas: Número medio de demandantes que han solicitado la ocupación considerada en su demanda, pero no como ocupación prioritaria.
 - Porcentaje: Tanto por ciento de demandantes que sobre la ocupación considerada, han solicitado dicha ocupación como alternativa a la ocupación que hubieran solicitado como prioritaria.
 - Ptos. Ofertados: Número medio de puestos de trabajo que han sido ofertados en las oficinas de empleo del SEPECAM respecto de la ocupación objeto de estudio.

NOTA: No se incluye la diferenciación por sexos al no estar disponible en los formularios de datos que facilita el Sistema de Información de los Servicios Públicos de Empleo (SISPE). El porcentaje de demandas que solicitan la ocupación es de entre las cien ocupaciones más solicitadas en la región.

**LAS 10 OCUPACIONES MÁS SOLICITADAS EN LAS OFICINAS DE EMPLEO DE CASTILLA-LA MANCHA
PRIMER TRIMESTRE DE 2011**

Nº Orden	Código	Ocupaciones solicitadas	Demandas	%	Principal	%	Alternativas	%	Puestos Ofertados
1	97001104	PEONES DE LA INDUSTRIA MANUFACTURERA, EN GENERAL	68.888	25,79%	21.796	31,64%	47.092	68,36%	665
2	92101050	PERSONAL DE LIMPIEZA O LIMPIADORES EN GENERAL	63.653	23,83%	23.154	36,38%	40.499	63,62%	55
3	52201079	DEPENDIENTES DE COMERCIO, EN GENERAL	45.971	17,21%	16.534	35,97%	29.437	64,03%	13
4	96011029	PEONES DE OBRAS PUBLICAS, EN GENERAL	38.294	14,33%	5.093	13,30%	33.200	86,70%	855
5	96021013	PEONES DE LA CONSTRUCCIÓN DE EDIFICIOS	37.085	13,88%	13.425	36,20%	23.660	63,80%	405
6	43091029	EMPLEADOS ADMINISTRATIVOS, EN GENERAL	32.642	12,22%	16.370	50,15%	16.272	49,85%	117
7	95111016	PEONES AGRÍCOLAS, EN GENERAL	29.134	10,91%	5.788	19,87%	23.346	80,13%	335
8	71211015	ALBAÑILES	26.905	10,07%	15.353	57,06%	11.552	42,94%	181
9	98111024	MOZOS DE CARGA Y DESCARGA, ALMACÉN Y/O MERCADO DE ABASTOS	24.158	9,04%	3.433	14,21%	20.725	85,79%	6
10	51201049	CAMAREROS, EN GENERAL	20.963	7,85%	6.240	29,77%	14.723	70,23%	33

Tabla Nº 2.1. FUENTE: SISPE.



GRÁFICO Nº 2.1. FUENTE: SISPE. ELABORACIÓN PROPIA.

**LAS 10 OCUPACIONES MÁS SOLICITADAS EN LAS OFICINAS DE EMPLEO DE LA PROVINCIA DE ALBACETE
PRIMER TRIMESTRE DE 2011**

Nº Orden	Código	Ocupaciones solicitadas	Demandas	%	Principal	%	Alternativas	%	Puestos Ofertados
1	95111016	PEONES AGRÍCOLAS, EN GENERAL	13.156	23,20%	3.449	26,22%	9.707	73,78%	233
2	92101050	PERSONAL DE LIMPIEZA O LIMPIADORES EN GENERAL	12.899	22,75%	4.444	34,45%	8.455	65,55%	7
3	97001104	PEONES DE LA INDUSTRIA MANUFACTURERA, EN GENERAL	12.238	21,59%	4.295	35,09%	7.943	64,91%	132
4	52201079	DEPENDIENTES DE COMERCIO, EN GENERAL	10.276	18,12%	4.057	39,48%	6.219	60,52%	6
5	96021013	PEONES DE LA CONSTRUCCIÓN DE EDIFICIOS	7.537	13,29%	2.412	32,01%	5.124	67,99%	27
6	61101124	TRABAJADORES AGRÍCOLAS EXCEPTO EN HUERTAS, INVERNADEROS, VIVEROS Y JARDINES	6.157	10,86%	2.590	42,06%	3.567	57,94%	25
7	43091029	EMPLEADOS ADMINISTRATIVOS, EN GENERAL	5.816	10,26%	2.926	50,31%	2.890	49,69%	20
8	51201049	CAMAREROS, EN GENERAL	4.778	8,43%	1.398	29,25%	3.381	70,75%	8
9	71211015	ALBAÑILES	4.107	7,24%	2.107	51,30%	2.000	48,70%	14
10	98111024	MOZOS DE CARGA Y DESCARGA, ALMACÉN Y/O MERCADO DE ABASTOS	3.312	5,84%	455	13,73%	2.858	86,27%	1

Tabla Nº 2.2. FUENTE: SISPE.

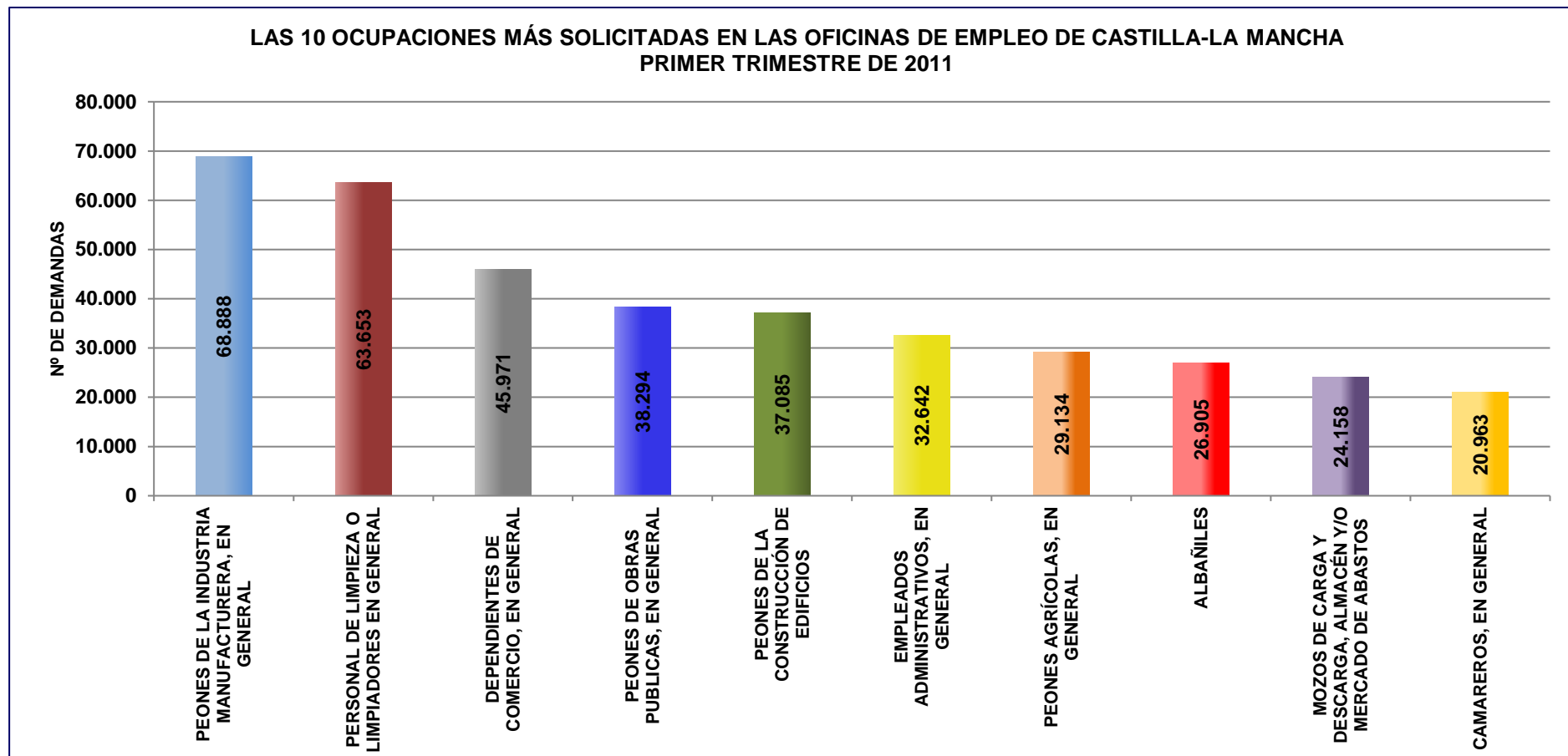
**LAS 10 OCUPACIONES MÁS SOLICITADAS EN LAS OFICINAS DE EMPLEO DE LA PROVINCIA DE CIUDAD REAL
PRIMER TRIMESTRE DE 2011**

Nº Orden	Código	Ocupaciones solicitadas	Demandas	%	Principal	%	Alternativas	%	Puestos Ofertados
1	92101050	PERSONAL DE LIMPIEZA O LIMPIADORES EN GENERAL	19.217	27,85%	8.459	44,02%	10.758	55,98%	16
2	96011029	PEONES DE OBRAS PUBLICAS, EN GENERAL	17.080	24,76%	2.794	16,36%	14.286	83,64%	356
3	96021013	PEONES DE LA CONSTRUCCIÓN DE EDIFICIOS	13.660	19,80%	5.228	38,27%	8.433	61,73%	354
4	52201079	DEPENDIENTES DE COMERCIO, EN GENERAL	13.325	19,31%	5.384	40,40%	7.941	59,60%	3
5	43091029	EMPLEADOS ADMINISTRATIVOS, EN GENERAL	8.798	12,75%	4.271	48,55%	4.527	51,45%	31
6	71211015	ALBAÑILES	8.476	12,28%	4.873	57,50%	3.602	42,50%	121
7	97001104	PEONES DE LA INDUSTRIA MANUFACTURERA, EN GENERAL	7.459	10,81%	1.643	22,02%	5.816	77,98%	13
8	95111016	PEONES AGRÍCOLAS, EN GENERAL	6.647	9,63%	727	10,94%	5.920	89,06%	32
9	61201028	JARDINEROS, EN GENERAL	6.403	9,28%	638	9,96%	5.765	90,04%	18
10	57101013	ASISTENTES DOMICILIARIOS	5.906	8,56%	736	12,46%	5.170	87,54%	15

Tabla Nº 2.3. FUENTE: SISPE.

LAS 10 OCUPACIONES MÁS SOLICITADAS EN LAS OFICINAS DE EMPLEO DE LA PROVINCIA DE CUENCA PRIMER TRIMESTRE DE 2011									
Nº Orden	Código	Ocupaciones solicitadas	Demandas	%	Principal	%	Alternativas	%	Puestos Ofertados
1	97001104	PEONES DE LA INDUSTRIA MANUFACTURERA, EN GENERAL	6.915	30,12%	2.785	40,28%	4.130	59,72%	1
2	92101050	PERSONAL DE LIMPIEZA O LIMPIADORES EN GENERAL	5.941	25,88%	1.938	32,61%	4.004	67,39%	16
3	96011029	PEONES DE OBRAS PUBLICAS, EN GENERAL	5.453	23,75%	621	11,38%	4.832	88,62%	88
4	96021013	PEONES DE LA CONSTRUCCIÓN DE EDIFICIOS	4.600	20,03%	1.703	37,02%	2.897	62,98%	5
5	95111016	PEONES AGRÍCOLAS, EN GENERAL	3.968	17,28%	583	14,70%	3.385	85,30%	67
6	52201079	DEPENDIENTES DE COMERCIO, EN GENERAL	3.321	14,46%	956	28,79%	2.365	71,21%	0
7	61101124	TRABAJADORES AGRÍCOLAS EXCEPTO EN HUERTAS, INVERNADEROS, VIVEROS Y JARDINES	2.762	12,03%	742	26,87%	2.020	73,13%	0
8	43091029	EMPLEADOS ADMINISTRATIVOS, EN GENERAL	2.515	10,95%	1.262	50,17%	1.253	49,83%	8
9	51201049	CAMAREROS, EN GENERAL	2.152	9,37%	597	27,74%	1.555	72,26%	6
10	71211015	ALBAÑILES	2.071	9,02%	1.264	61,01%	808	38,99%	14

Tabla Nº 2.4. FUENTE: SISPE.

**LAS 10 OCUPACIONES MÁS SOLICITADAS EN LAS OFICINAS DE EMPLEO DE LA PROVINCIA DE GUADALAJARA
PRIMER TRIMESTRE DE 2011**

Nº Orden	Código	Ocupaciones solicitadas	Demandas	%	Principal	%	Alternativas	%	Puestos Ofertados
1	97001104	PEONES DE LA INDUSTRIA MANUFACTURERA, EN GENERAL	10.648	38,88%	3.518	33,04%	7.130	66,96%	65
2	98111024	MOZOS DE CARGA Y DESCARGA, ALMACÉN Y/O MERCADO DE ABASTOS	7.490	27,35%	1.200	16,02%	6.290	83,98%	1
3	97001010	EMBALADORES-EMPAQUETADORES-ETIQUETADORES, A MANO	5.656	20,65%	385	6,80%	5.271	93,20%	0
4	92101050	PERSONAL DE LIMPIEZA O LIMPIADORES EN GENERAL	5.001	18,26%	1.732	34,63%	3.269	65,37%	4
5	52201079	DEPENDIENTES DE COMERCIO, EN GENERAL	4.369	15,95%	1.348	30,86%	3.021	69,14%	2
6	43091029	EMPLEADOS ADMINISTRATIVOS, EN GENERAL	4.350	15,88%	2.257	51,87%	2.094	48,13%	13
7	71211015	ALBAÑILES	2.322	8,48%	1.310	56,40%	1.013	43,60%	20
8	98201011	REPONEDORES DE HIPERMERCADO	2.291	8,37%	148	6,44%	2.144	93,56%	0
9	96021013	PEONES DE LA CONSTRUCCIÓN DE EDIFICIOS	2.181	7,96%	733	33,61%	1.448	66,39%	13
10	84121035	CONDUCTORES DE FURGONETAS, HASTA 3,5 T.	2.069	7,56%	338	16,35%	1.731	83,65%	0

Tabla Nº 2.5. FUENTE: SISPE.

LAS 10 OCUPACIONES MÁS SOLICITADAS EN LAS OFICINAS DE EMPLEO DE LA PROVINCIA DE TOLEDO PRIMER TRIMESTRE DE 2011									
Nº Orden	Código	Ocupaciones solicitadas	Demandas	%	Principal	%	Alternativas	%	Puestos Ofertados
1	97001104	PEONES DE LA INDUSTRIA MANUFACTURERA, EN GENERAL	31.624	34,71%	9.555	30,21%	22.069	69,79%	453
2	92101050	PERSONAL DE LIMPIEZA O LIMPIADORES EN GENERAL	20.590	22,60%	6.581	31,96%	14.009	68,04%	12
3	52201079	DEPENDIENTES DE COMERCIO, EN GENERAL	14.677	16,11%	4.788	32,62%	9.889	67,38%	1
4	96011029	PEONES DE OBRAS PUBLICAS, EN GENERAL	14.664	16,09%	1.548	10,56%	13.116	89,44%	367
5	43091029	EMPLEADOS ADMINISTRATIVOS, EN GENERAL	11.162	12,25%	5.655	50,66%	5.507	49,34%	45
6	71211015	ALBAÑILES	9.926	10,89%	5.800	58,43%	4.126	41,57%	12
7	96021013	PEONES DE LA CONSTRUCCIÓN DE EDIFICIOS	9.103	9,99%	3.349	36,79%	5.754	63,21%	6
8	98111024	MOZOS DE CARGA Y DESCARGA, ALMACÉN Y/O MERCADO DE ABASTOS	7.627	8,37%	1.055	13,83%	6.572	86,17%	1
9	84121035	CONDUCTORES DE FURGONETAS, HASTA 3,5 T.	7.013	7,70%	1.032	14,72%	5.981	85,28%	0
10	51201049	CAMAREROS, EN GENERAL	6.657	7,31%	1.962	29,47%	4.695	70,53%	3

Tabla Nº 2.6. FUENTE: SISPE.

OCUPACIONES MÁS OFERTADAS EN CASTILLA-LA MANCHA Y SUS PROVINCIAS

PRIMER TRIMESTRE DE 2011

3

OCUPACIONES MÁS OFERTADAS EN CASTILLA-LA MANCHA PRIMER TRIMESTRE DE 2011

En cuanto a las ocupaciones más ofertadas en las Oficinas de Empleo del SEPECAM, para el ámbito regional se observa que la ocupación más ofertada en Castilla-La Mancha en el primer trimestre de 2011 ha sido "Peones de obras públicas, en general" con un total de 2.565 ofertas, que suponen el 21,84% del total de puestos ofertados en nuestra Comunidad Autónoma. A continuación, para la ocupación de "Peones de la industria manufacturera, en general" se han ofertado 1.994 puestos, el 16,98%; para la de "Peones de la construcción de edificios", 1.215 puestos, el 10,34% y para la ocupación de "Peones agrícolas, en general" de 1.005 puestos, el 8,56%. Las quinta y sexta ocupaciones más ofertadas son la de "Albañiles" con 544 puestos, el 4,63% y la de "Empleados administrativos, en general", donde se han ofertado 351 puestos, el 2,99%. Le siguen las ocupaciones de "Animadores comunitarios, en general", "Trabajadores agrícolas excepto en huertas, invernaderos, viveros y jardines", "Peones de horticultura, jardinería" y la de "Barrenderos" con 330, 294, 287 y 231 ofertas respectivamente (2,81%, 2,50%, 2,44% y 1,97%).

A continuación se recopilan las tablas correspondientes al primer trimestre de 2011 de ocupaciones más ofertadas en Castilla-La Mancha y sus provincias. Las tablas siguientes reflejan, para el ámbito autonómico y provincial, las siguientes categorías de la variable:

NOTA PRELIMINAR: LEYENDA CATEGORÍAS DE LA VARIABLE

CONCEPTO	DESCRIPCIÓN
Nº de orden:	ORDINAL DE LAS OCUPACIONES PRIORIZADAS POR LOS DEMANDANTES DE CADA ÁMBITO TERRITORIAL.
Código:	CÓDIGO DE LA OCUPACIÓN SEGÚN LA CNO-2011.
Ocupación:	DENOMINACIÓN DE LA OCUPACIÓN SOLICITADA EN CADA ORDINAL.
POP:	PUESTOS OFERTADOS PREFERENTES: SE TRATA DE LAS OCUPACIONES OFERTADAS CON CARÁCTER PREFERENTE EN LA OFERTA.
Porcentaje:	TANTO POR CIENTO QUE REPRESENTA ESA OCUPACIÓN SOBRE EL TOTAL DE OCUPACIONES MÁS OFERTADAS PARA CADA ÁMBITO TERRITORIAL CONSIDERADO.
PAn:	PUESTOS ANULADOS.
PCu:	PUESTOS CUBIERTOS.

**LAS 10 OCUPACIONES MÁS OFERTADAS EN CASTILLA-LA MANCHA
PRIMER TRIMESTRE DE 2011**

Nº Orden	Código	Ocupaciones solicitadas	POP	%	PAn	Pcu
1	96011029	PEONES DE OBRAS PUBLICAS, EN GENERAL	2.565	21,84%	191	1.409
2	97001104	PEONES DE LA INDUSTRIA MANUFACTURERA, EN GENERAL	1.994	16,98%	236	1.126
3	96021013	PEONES DE LA CONSTRUCCIÓN DE EDIFICIOS	1.215	10,34%	167	788
4	95111016	PEONES AGRÍCOLAS, EN GENERAL	1.005	8,56%	88	590
5	71211015	ALBAÑILES	544	4,63%	176	376
6	43091029	EMPLEADOS ADMINISTRATIVOS, EN GENERAL	351	2,99%	67	166
7	37151010	ANIMADORES COMUNITARIOS, EN GENERAL	330	2,81%	0	9
8	61101124	TRABAJADORES AGRÍCOLAS EXCEPTO EN HUERTAS, INVERNADEROS, VIVEROS Y JARDINES	294	2,50%	19	198
9	95121019	PEONES DE HORTICULTURA, JARDINERÍA	287	2,44%	2	190
10	94431016	BARRENDEROS	231	1,97%	47	166

Tabla Nº 3.1. FUENTE: SISPE.



GRÁFICO Nº 3.1. FUENTE: SISPE. ELABORACIÓN PROPIA

**LAS 10 OCUPACIONES MÁS OFERTADAS EN LAS PROVINCIAS DE CASTILLA-LA MANCHA
PRIMER TRIMESTRE DE 2011**

**LAS 10 OCUPACIONES MÁS OFERTADAS EN LA PROVINCIA DE ALBACETE
PRIMER TRIMESTRE DE 2011**

Nº Orden	Código	Ocupaciones solicitadas	POP	%	PAn	Pcu
1	95111016	PEONES AGRÍCOLAS, EN GENERAL	700	34,71%	72	333
2	97001104	PEONES DE LA INDUSTRIA MANUFACTURERA, EN GENERAL	396	19,63%	104	226
3	96011029	PEONES DE OBRAS PUBLICAS, EN GENERAL	117	5,80%	0	63
4	96021013	PEONES DE LA CONSTRUCCIÓN DE EDIFICIOS	80	3,97%	10	38
5	61101124	TRABAJADORES AGRICOLAS EXCEPTO EN HUERTAS, INVERNADEROS, VIVEROS Y JARDINES	76	3,77%	0	47
6	43091029	EMPLEADOS ADMINISTRATIVOS, EN GENERAL	59	2,93%	19	27
7	95121019	PEONES DE HORTICULTURA, JARDINERÍA	48	2,38%	0	4
8	71211015	ALBAÑILES	43	2,13%	60	39
9	51201049	CAMAREROS, EN GENERAL	25	1,24%	11	17
10	35101019	AGENTES COMERCIALES	24	1,19%	8	5

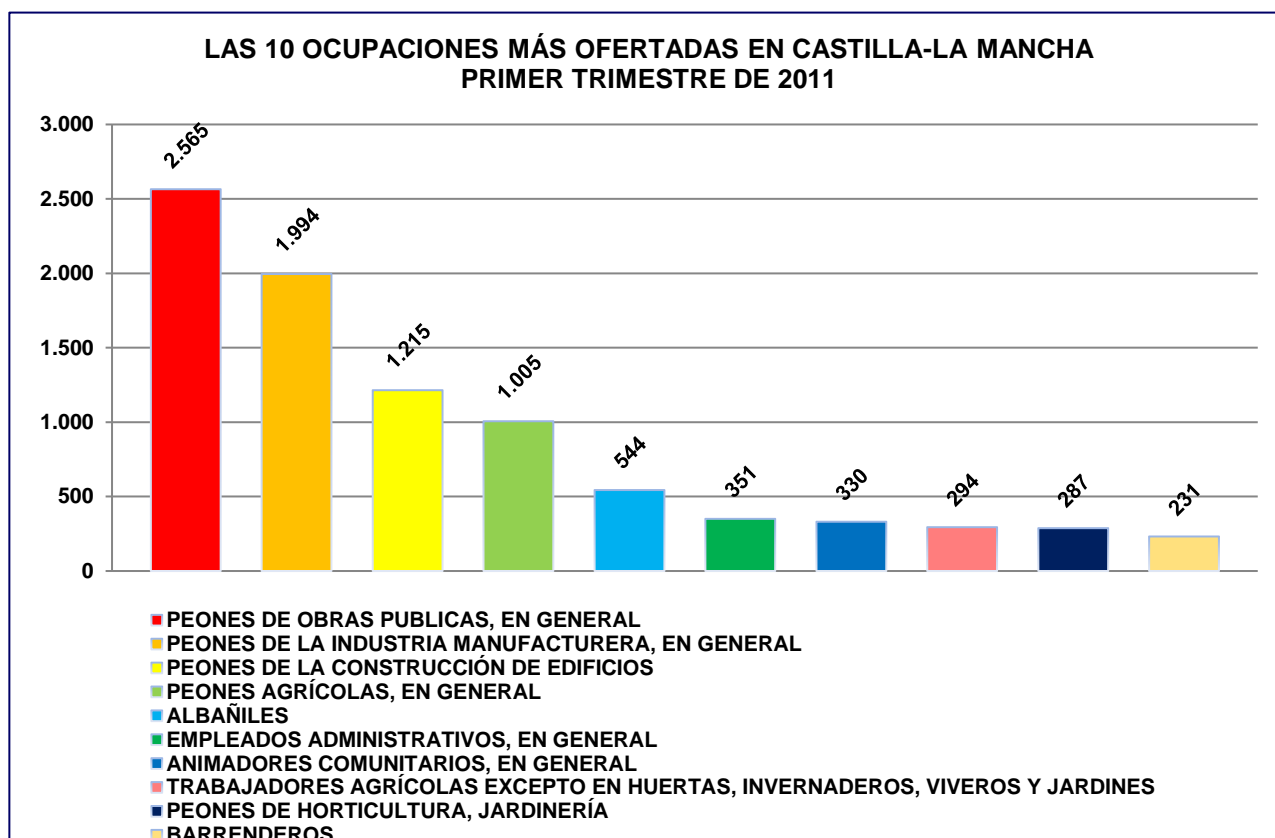
Tabla Nº 3.2. FUENTE: SISPE.

**LAS 10 OCUPACIONES MÁS OFERTADAS EN LA PROVINCIA DE CIUDAD REAL
PRIMER TRIMESTRE DE 2011**

Nº Orden	Código	Ocupaciones solicitadas	POP	%	PAn	Pcu
1	96011029	PEONES DE OBRAS PUBLICAS, EN GENERAL	1.068	27,24%	70	565
2	96021013	PEONES DE LA CONSTRUCCIÓN DE EDIFICIOS	1.062	27,08%	114	640
3	71211015	ALBAÑILES	364	9,28%	68	249
4	61101124	TRABAJADORES AGRICOLAS EXCEPTO EN HUERTAS, INVERNADEROS, VIVEROS Y JARDINES	217	5,53%	19	148
5	95111016	PEONES AGRÍCOLAS, EN GENERAL	95	2,42%	13	79
6	43091029	EMPLEADOS ADMINISTRATIVOS, EN GENERAL	93	2,37%	11	30
7	22401012	MAESTROS DE EDUCACIÓN PRIMARIA, EN GENERAL	79	2,01%	1	1
8	58331022	CONSERJES, EN GENERAL	74	1,89%	4	6
9	61201028	JARDINEROS, EN GENERAL	54	1,38%	2	13
10	92101050	PERSONAL DE LIMPIEZA O LIMPIADORES EN GENERAL	47	1,20%	9	45

Tabla Nº 3.3. FUENTE: SISPE.

**LAS 10 OCUPACIONES MÁS OFERTADAS EN LA PROVINCIA DE CUENCA
PRIMER TRIMESTRE DE 2011**

Nº Orden	Código	Ocupaciones solicitadas	POP	%	PAn	Pcu
1	96011029	PEONES DE OBRAS PUBLICAS, EN GENERAL	265	29,51%	23	218
2	95111016	PEONES AGRÍCOLAS, EN GENERAL	201	22,38%	3	159
3	92101050	PERSONAL DE LIMPIEZA O LIMPIADORES EN GENERAL	49	5,46%	8	68
4	71211015	ALBAÑILES	42	4,68%	26	46
5	95121019	PEONES DE HORTICULTURA, JARDINERÍA	28	3,12%	0	7
6	43091029	EMPLEADOS ADMINISTRATIVOS, EN GENERAL	25	2,78%	12	20
7	51101026	COCINEROS, EN GENERAL	20	2,23%	9	7
8	51201049	CAMAREROS, EN GENERAL	17	1,89%	13	9
9	96021013	PEONES DE LA CONSTRUCCIÓN DE EDIFICIOS	16	1,78%	2	7
10	81561436	OPERADORES DE MAQUINAS PARA LA PREPARACION DE CALZADO, EN GENERAL	15	1,67%	0	0

Tabla Nº 3.4. FUENTE: SISPE.

**LAS 10 OCUPACIONES MÁS OFERTADAS EN LAS PROVINCIAS DE CASTILLA-LA MANCHA
PRIMER TRIMESTRE DE 2011**

**LAS 10 OCUPACIONES MÁS OFERTADAS EN LA PROVINCIA DE GUADALAJARA
PRIMER TRIMESTRE DE 2011**

Nº Orden	Código	Ocupaciones solicitadas	POP	%	PAn	Pcu
1	37151010	ANIMADORES COMUNITARIOS, EN GENERAL	319	24,92%	0	2
2	97001104	PEONES DE LA INDUSTRIA MANUFACTURERA, EN GENERAL	196	15,31%	49	62
3	95121019	PEONES DE HORTICULTURA, JARDINERÍA	112	8,75%	2	54
4	37151038	ANIMADORES SOCIOCULTURALES	88	6,88%	0	28
5	71211015	ALBAÑILES	59	4,61%	13	15
6	96021013	PEONES DE LA CONSTRUCCIÓN DE EDIFICIOS	40	3,13%	7	33
7	43091029	EMPLEADOS ADMINISTRATIVOS, EN GENERAL	38	2,97%	11	12
8	94431016	BARRENDEROS	25	1,95%	2	11
9	51201049	CAMAREROS, EN GENERAL	19	1,48%	6	21
10	35101037	REPRESENTANTES DE COMERCIO, EN GENERAL	18	1,41%	9	2

Tabla Nº 3.5. FUENTE: SISPE.

**LAS 10 OCUPACIONES MÁS OFERTADAS EN LA PROVINCIA DE TOLEDO
PRIMER TRIMESTRE DE 2011**

Nº Orden	Código	Ocupaciones solicitadas	POP	%	PAn	Pcu
1	97001104	PEONES DE LA INDUSTRIA MANUFACTURERA, EN GENERAL	1.360	37,47%	73	792
2	96011029	PEONES DE OBRAS PUBLICAS, EN GENERAL	1.101	30,33%	97	557
3	94431016	BARRENDEROS	204	5,62%	45	153
4	43091029	EMPLEADOS ADMINISTRATIVOS, EN GENERAL	136	3,75%	14	77
5	95121019	PEONES DE HORTICULTURA, JARDINERÍA	73	2,01%	0	89
6	26301011	AGENTES DE DESARROLLO TURÍSTICO	61	1,68%	1	13
7	71211015	ALBAÑILES	36	0,99%	9	27
8	35101019	AGENTES COMERCIALES	35	0,96%	11	6
9	92101050	PERSONAL DE LIMPIEZA O LIMPIADORES EN GENERAL	35	0,96%	15	55
10	37151029	ANIMADORES GERIÁTRICOS	20	0,55%	0	99

Tabla Nº 3.6. FUENTE: SISPE.

OCUPACIONES MÁS CONTRATADAS EN CASTILLA-LA MANCHA Y SUS PROVINCIAS

PRIMER TRIMESTRE DE 2011

4

OCUPACIONES MÁS CONTRATADAS EN CASTILLA-LA MANCHA PRIMER TRIMESTRE DE 2011

En cuanto a las ocupaciones más contratadas en Castilla-La Mancha, para el ámbito regional se observa que la ocupación más contratada en el primer trimestre de 2011 ha sido la de "Peones agrícolas.", con un total de 9.642 contratos registrados, el 8,86% de las cien ocupaciones más contratadas en nuestra Comunidad Autónoma, seguida por las ocupaciones de "Peones de las industrias manufactureras." con 7.525 contratos, el 6,92%, y "Albañiles.", donde se han registrado 7.079 contratos, el 6,51% del grupo de estudio. A continuación, como ocupación más contratada aparece la ocupación de "Camareros asalariados." con el 5,57% y 6.060 contratos. Le siguen las ocupaciones de "Personal de limpieza de oficinas, hoteles y otros establecimientos similares." con el 5,56% (6.053 contratos), "Peones del transporte de mercancías y descargadores." con 4.770 contratos (el 4,39%) y "Vendedores en tiendas y almacenes." con 4.599 contratos (el 4,23%). En el resto de las cien ocupaciones más contratadas en la región tenemos las de "Peones de la construcción de edificios." que representan el 2,99% del grupo de estudio con 3.255 contratos, "Peones de obras públicas." (3.130 contratos, el 2,88%) y "Conductores asalariados de camiones." con el 2,34% (2.548 contratos) para el periodo de referencia y el total del grupo de estudio. El resto de ocupaciones más contratadas no registran más de 2.400 contratos cada una, con menos de 2% de las 100 ocupaciones más contratadas. (Ver Tabla. 4.3.).

Por sexos, la ocupación más contratada en el colectivo masculino fue la de "Peones agrícolas." con un total de 7.925 contratos registrados en el periodo de referencia, que representan el 12,01% de las cien ocupaciones más contratadas, seguida por la ocupación de "Albañiles." con 6.927 contratos, el 10,49%. La tercera ocupación más contratada para los hombres fue la de "Peones de las industrias manufactureras." con 4.678 contratos, el 7,09%. Le sigue la ocupación de "Peones del transporte de mercancías y descargadores." con 3.217 contratos, el 4,87% y la de "Camareros asalariados." con 3.082 contratos registrados que supone el 4,67% del colectivo estudiado. Después se encuentran; "Peones de la construcción de edificios.", "Conductores asalariados de camiones." y "Peones de obras públicas." con 2.805, 2.522 y 1.995 contratos respectivamente (el 4,25%, el 3,82% y el 3,02%). (Ver tabla 4.1 y gráfico 4.1).

En cuanto al sexo femenino, las ocupaciones más contratadas en el periodo de referencia fueron; en primer lugar "Personal de limpieza de oficinas, hoteles y otros establecimientos similares.", con 5.339 contratos registrados, el 12,49% de las cien ocupaciones más contratadas en el primer trimestre de 2011; le siguen "Vendedores en tiendas y almacenes." con 3.359 contratos registrados (el 7,86% de las ocupaciones estudiadas), "Camareros asalariados.", con 2.978 contratos y el 6,96%, "Peones de las industrias manufactureras." con 2.847 y el 6,66%, "Trabajadores de los cuidados personales a domicilio." con 1.949 contratos, que representan el 4,56%, "Peones agrícolas.", con 1.717 contratos, el 4,02%, "Auxiliares de enfermería hospitalaria.", con 1.575 contratos, el 3,68% y "Peones del transporte de mercancías y descargadores.", con 1.553 contratos (3,63%). El resto de ocupaciones contratadas están por debajo del 3,5% del total de contratos, y destacan las ocupaciones de "Empleados administrativos sin tareas de atención al público no clasificados bajo otros epígrafes." con 1.412 contratos (3,30%), y "Peones de obras públicas." con 1.135 contratos y el 2,65%. (Ver tabla 4.2 y gráfico 4.2.).

NOTA PRELIMINAR: LEYENDA SECCIÓN DE ACTIVIDAD ECONÓMICA (CNAE 2009)

A	AGRICULTURA, GANADERIA, SILVICULTURA Y PESCA
B	INDUSTRIAS EXTRACTIVAS
C	INDUSTRIA MANUFACTURERA
D	SUMINISTRO DE ENERGÍA ELÉCTRICA, GAS, VAPOR Y AIRE ACONDICIONADO
E	SUMINISTRO DE AGUA, ACTIVIDADES DE SANEAMIENTO, GESTIÓN DE RESIDUOS Y DESCONTAMINACIÓN
F	CONSTRUCCIÓN
G	COMERCIO AL POR MAYOR Y AL POR MENOR, REPARACIÓN DE VEHÍCULOS DE MOTOR Y MOTOCICLETAS
H	TRANSPORTES Y ALMACENAMIENTO
I	HOSTELERIA
J	INFORMACIÓN Y COMUNICACIONES
K	ACTIVIDADES FINANCIERAS Y DE SEGUROS
L	ACTIVIDADES INMOBILIARIAS
M	ACTIVIDADES PROFESIONALES, CIENTÍFICAS Y TÉCNICAS
N	ACTIVIDADES ADMINISTRATIVAS Y SERVICIOS AUXILIARES
O	ADMINISTRACIÓN PÚBLICA Y DEFENSA. SEGURIDAD SOCIAL OBLIGATORIA
P	EDUCACIÓN
Q	ACTIVIDADES SANITARIAS Y DE SERVICIOS SOCIALES
R	ACTIVIDADES ARTÍSTICAS, RECREATIVAS Y DE ENTRETENIMIENTO
S	OTROS SERVICIOS
T	ACTIVIDADES DE LOS HOGARES COMO EMPLEADORES DE PERSONAL DOMÉSTICO; ACTIVIDADES DE LOS HOGARES COMO PRODUCTORES DE BIENES Y SERVICIOS PARA USO PROPIO

NOTA METODOLÓGICA: LOS % DE LAS TABLAS SIGUIENTES SON SOBRE LAS 100 OCUPACIONES MÁS CONTRATADAS EN CASTILLA-LA MANCHA DURANTE EL PRIMER TRIMESTRE DE 2011

CASTILLA-LA MANCHA

**LAS DIEZ OCUPACIONES MÁS CONTRATADAS EN CASTILLA-LA MANCHA
SEXO: HOMBRES - PRIMER TRIMESTRE DE 2011**

Nº DE ORDEN	CNO	OCUPACIÓN	TOTAL	%	Agricultura	Construcción	Industria	Servicios
1	9511	Peones agrícolas.	7.925	12,01%	6.981	34	37	873
2	7121	Albañiles.	6.927	10,49%	4	6.226	48	649
3	9700	Peones de las industrias manufactureras.	4.678	7,09%	12	231	1.553	2.882
4	9811	Peones del transporte de mercancías y descargadores.	3.217	4,87%	3	22	104	3.088
5	5120	Camareros asalariados.	3.082	4,67%	0	3	10	3.069
6	9602	Peones de la construcción de edificios.	2.805	4,25%	4	2.195	46	560
7	8432	Conductores asalariados de camiones.	2.522	3,82%	54	247	236	1.985
8	9601	Peones de obras públicas.	1.995	3,02%	235	618	26	1.116
9	5220	Vendedores en tiendas y almacenes.	1.240	1,88%	0	5	26	1.209
10	7111	Encofradores y operarios de puesta en obra de hormigón.	998	1,51%	0	838	150	10

Tabla Nº 4.1. FUENTE: SISPE.

**LAS DIEZ OCUPACIONES MÁS CONTRATADAS EN CASTILLA-LA MANCHA
SEXO: HOMBRES - PRIMER TRIMESTRE DE 2011**



GRÁFICO Nº 4.1. ELABORACIÓN PROPIA. FUENTE: SPEE/SISPE.

LAS DIEZ OCUPACIONES MÁS CONTRATADAS EN CASTILLA-LA MANCHA SEXO: MUJERES - PRIMER TRIMESTRE DE 2011								
Nº DE ORDEN	CNO	OCUPACIÓN	TOTAL	%	Agricultura	Construcción	Industria	Servicios
1	9210	Personal de limpieza de oficinas, hoteles y otros establecimientos similares.	5.339	12,49%	7	131	71	5.130
2	5220	Vendedores en tiendas y almacenes.	3.359	7,86%	0	4	102	3.253
3	5120	Camareros asalariados.	2.978	6,96%	0	2	9	2.967
4	9700	Peones de las industrias manufactureras.	2.847	6,66%	16	36	971	1.824
5	5710	Trabajadores de los cuidados personales a domicilio.	1.949	4,56%	0	53	14	1.882
6	9511	Peones agrícolas.	1.717	4,02%	1.295	20	21	381
7	5611	Auxiliares de enfermería hospitalaria.	1.575	3,68%	0	7	0	1.568
8	9811	Peones del transporte de mercancías y descargadores.	1.553	3,63%	0	2	59	1.492
9	4309	Empleados administrativos sin tareas de atención al público no clasificados bajo otros epígrafes.	1.412	3,30%	17	218	204	973
10	9601	Peones de obras públicas.	1.135	2,65%	55	96	2	982

Tabla Nº 4.2. FUENTE: SISPE.

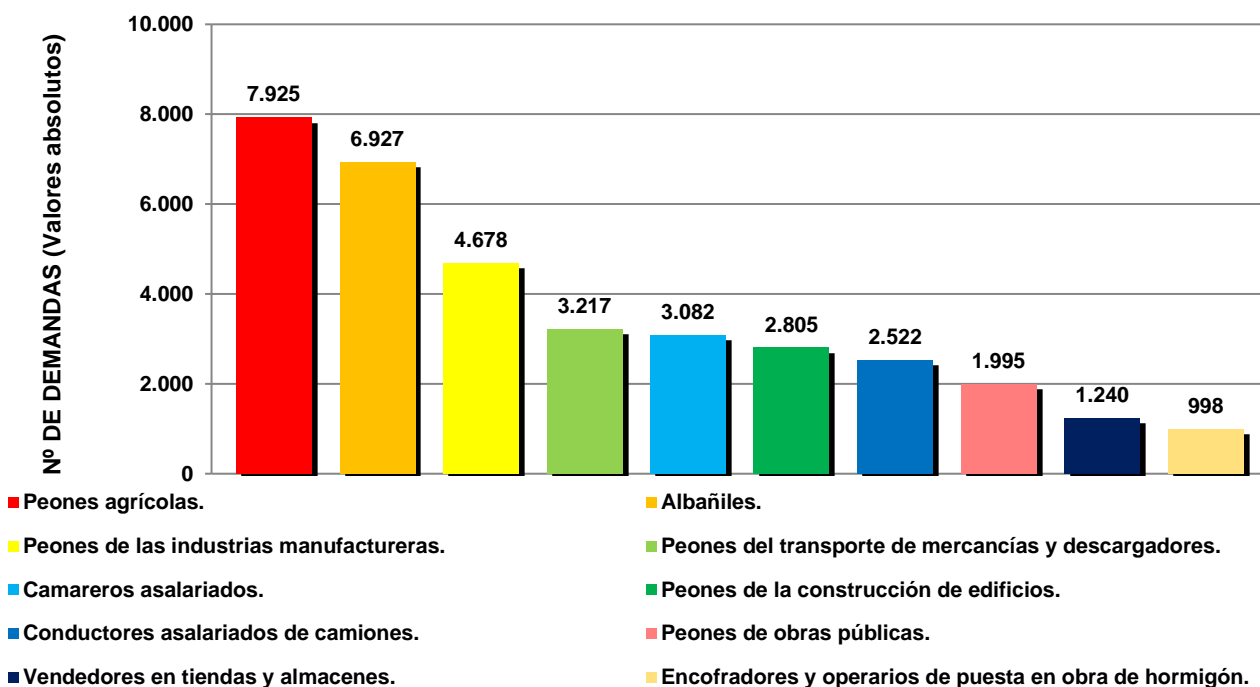

GRÁFICO Nº 4.2. ELABORACIÓN PROPIA. FUENTE: SPEE/SISPE.

**LAS DIEZ OCUPACIONES MÁS CONTRATADAS EN CASTILLA-LA MANCHA
POR SECTORES DE ACTIVIDAD EN EL PRIMER TRIMESTRE DE 2011**

CNO	DENOMINACIÓN OCUPACIÓN	TOTAL	%	A	B	C	D	E	F	G	H	I	J	K	L	M	N	O	P	Q	R	S	T
9511	Peones agrícolas.	9.642	8,86%	8.276	0	36	0	22	54	97	5	2	0	0	1	1	782	359	2	1	4	0	0
9700	Peones de las industrias manufactureras.	7.525	6,92%	28	6	2.473	0	45	267	408	32	9	56	0	3	15	3.433	586	1	27	19	116	1
7121	Albañiles.	7.079	6,51%	4	2	45	1	2	6.279	30	4	10	2	0	12	26	32	588	27	6	8	1	0
5120	Camareros asalariados.	6.060	5,57%	0	0	19	0	0	5	51	0	5.194	1	0	3	2	538	6	0	34	142	65	0
9210	Personal de limpieza de oficinas, hoteles y otros establecimientos similares.	6.053	5,56%	8	0	64	1	11	143	76	7	1.557	19	2	10	43	2.881	697	51	390	20	45	28
9811	Peones del transporte de mercancías y descargadores.	4.770	4,39%	3	1	145	0	17	24	524	631	10	19	0	1	14	3.265	16	0	4	70	26	0
5220	Vendedores en tiendas y almacenes.	4.599	4,23%	0	0	126	0	2	9	3.872	3	33	50	2	0	142	324	0	10	7	5	14	0
9602	Peones de la construcción de edificios.	3.255	2,99%	4	2	27	6	18	2.289	20	3	1	0	0	4	9	8	839	20	1	1	2	1
9601	Peones de obras públicas.	3.130	2,88%	290	0	12	0	16	714	5	7	1	0	0	1	4	9	2.046	0	1	24	0	0
8432	Conductores asalariados de camiones.	2.548	2,34%	54	29	163	1	49	248	293	1.607	2	4	0	0	9	62	16	0	0	6	5	0

Tabla Nº 4.3. FUENTE: SISPE.

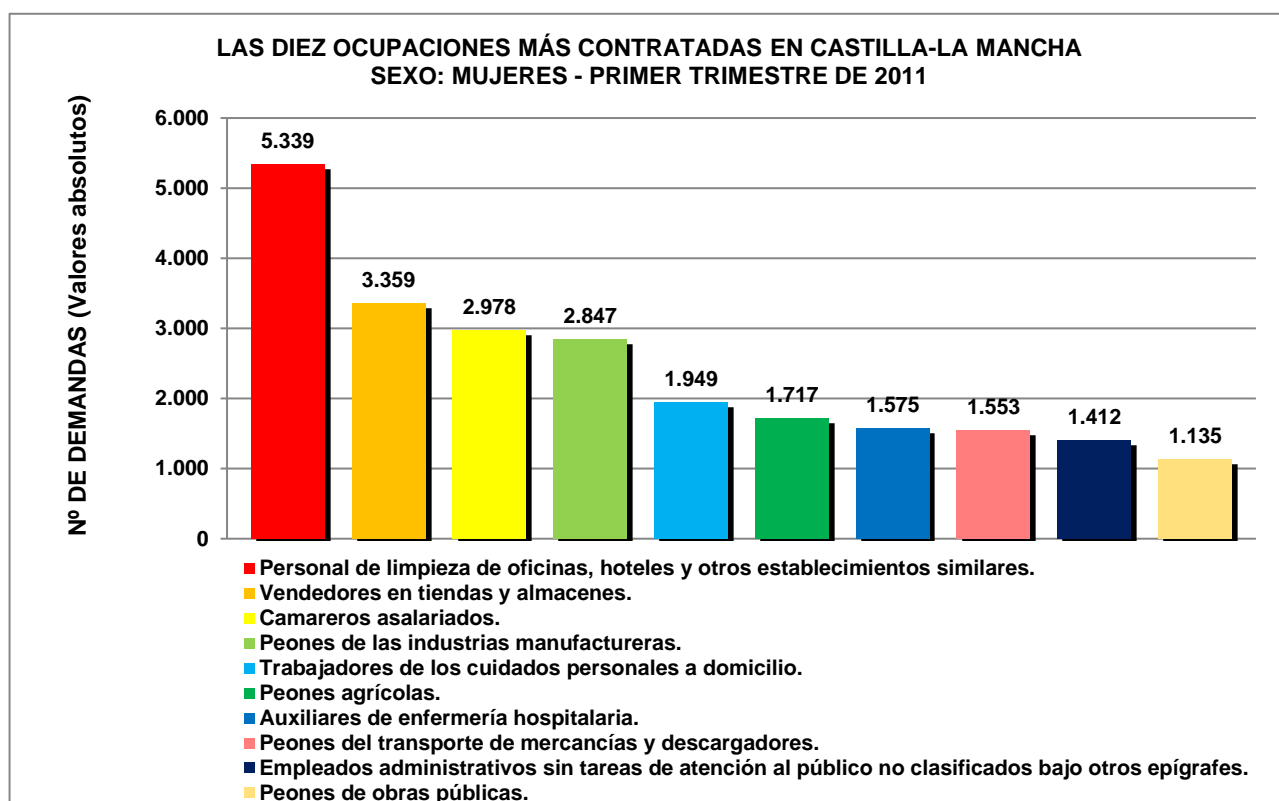
ALBACETE

**LAS DIEZ OCUPACIONES MÁS CONTRATADAS EN LA PROVINCIA DE ALBACETE
SEXO: HOMBRES - PRIMER TRIMESTRE DE 2011**

Nº DE ORDEN	CNO	OCUPACIÓN	TOTAL	%	Agricultura	Construcción	Industria	Servicios
1	9511	Peones agrícolas.	2.207	18,19%	1.963	20	8	216
2	7121	Albañiles.	957	7,89%	3	883	9	62
3	5120	Camareros asalariados.	835	6,88%	0	1	3	831
4	9700	Peones de las industrias manufactureras.	738	6,08%	1	25	261	451
5	8432	Conductores asalariados de camiones.	578	4,77%	3	24	71	480
6	9602	Peones de la construcción de edificios.	325	2,68%	0	271	7	47
7	5220	Vendedores en tiendas y almacenes.	278	2,29%	0	2	8	268
8	6110	Trabajadores cualificados en actividades agrícolas.	260	2,14%	239	1	3	17
9	9811	Peones del transporte de mercancías y descargadores.	211	1,74%	0	5	35	171
10	9601	Peones de obras públicas.	196	1,62%	6	108	9	73

Tabla Nº 4.4. FUENTE: SISPE.

**LAS DIEZ OCUPACIONES MÁS CONTRATADAS EN LA PROVINCIA DE ALBACETE
SEXO: MUJERES - PRIMER TRIMESTRE DE 2011**

Nº DE ORDEN	CNO	OCUPACIÓN	TOTAL	%	Agricultura	Construcción	Industria	Servicios
1	9210	Personal de limpieza de oficinas, hoteles y otros establecimientos similares.	961	10,72%	2	9	12	938
2	5220	Vendedores en tiendas y almacenes.	950	10,59%	0	0	46	904
3	5120	Camareros asalariados.	910	10,15%	0	0	2	908
4	9511	Peones agrícolas.	728	8,12%	497	17	3	211
5	5710	Trabajadores de los cuidados personales a domicilio.	418	4,66%	0	0	0	418
6	5611	Auxiliares de enfermería hospitalaria.	335	3,74%	0	1	0	334
7	9700	Peones de las industrias manufactureras.	323	3,60%	1	5	154	163
8	4309	Empleados administrativos sin tareas de atención al público no clasificadas bajo otros códigos.	253	2,82%	5	27	41	180
9	5110	Cocineros asalariados.	231	2,58%	0	0	2	229
10	4221	Empleados de servicios de correos.	211	2,35%	0	0	0	211

Tabla Nº 4.5. FUENTE: SISPE.

LAS DIEZ OCUPACIONES MÁS CONTRATADAS EN LA PROVINCIA DE ALBACETE POR SECTORES DE ACTIVIDAD EN EL PRIMER TRIMESTRE DE 2011																							
CNO	DENOMINACIÓN OCUPACIÓN	TOTAL	%	A	B	C	D	E	F	G	H	I	J	K	L	M	N	O	P	Q	R	S	T
9511	Peones agrícolas.	2.935	13,91%	2.460	0	7	0	4	37	23	1	0	0	0	1	0	169	231	2	0	0	0	0
5120	Camareros asalariados.	1.745	8,27%	0	0	5	0	0	1	22	0	1.582	0	0	0	0	92	6	0	11	23	3	0
5220	Vendedores en tiendas y almacenes.	1.228	5,82%	0	0	54	0	0	2	949	2	7	13	0	0	109	74	0	10	0	1	7	0
9210	Personal de limpieza de oficinas, hoteles y otros establecimientos similares.	1.083	5,13%	3	0	9	1	2	10	19	5	159	0	1	0	3	709	73	4	66	8	10	1
9700	Peones de las industrias manufactureras.	1.061	5,03%	2	5	400	0	10	30	69	9	0	1	0	0	4	369	133	0	6	2	21	0
7121	Albañiles.	980	4,65%	3	0	8	1	0	890	4	1	4	0	0	0	3	6	47	10	2	1	0	0
8432	Conductores asalariados de camiones.	581	2,75%	3	18	42	0	12	24	55	397	0	1	0	0	0	20	2	0	0	4	3	0
5710	Trabajadores de los cuidados personales a domicilio.	424	2,01%	0	0	0	0	0	0	0	0	0	0	0	0	0	1	25	0	394	0	4	0
9602	Peones de la construcción de edificios.	379	1,80%	0	0	7	0	0	285	1	0	0	0	0	0	0	2	84	0	0	0	0	0
4309	Empleados administrativos sin tareas de atención al público no clasificados.	378	1,79%	6	0	54	0	1	33	58	22	3	4	10	3	46	78	19	5	20	5	11	0

Tabla Nº 4.6. FUENTE: SISPE.

CIUDAD REAL

**LAS DIEZ OCUPACIONES MÁS CONTRATADAS EN LA PROVINCIA DE CIUDAD REAL
SEXO: HOMBRES - PRIMER TRIMESTRE DE 2011**

Nº DE ORDEN	CNO	OCUPACIÓN	TOTAL	%	Agricultura	Construcción	Industria	Servicios
1	7121	Albañiles.	3.042	16,13%	0	2.658	6	378
2	9511	Peones agrícolas.	2.474	13,12%	1.993	7	8	466
3	9602	Peones de la construcción de edificios.	1.100	5,83%	0	751	11	338
4	9700	Peones de las industrias manufactureras.	770	4,08%	3	38	318	411
5	8432	Conductores asalariados de camiones.	737	3,91%	41	99	59	538
6	9601	Peones de obras públicas.	672	3,56%	194	141	4	333
7	6110	Trabajadores cualificados en actividades agrícolas.	595	3,16%	443	1	0	151
8	5120	Camareros asalariados.	482	2,56%	0	1	2	479
9	7111	Encofradores y operarios de puesta en obra de hormigón.	346	1,84%	0	288	56	2
10	7314	Montadores de estructuras metálicas.	321	1,70%	0	170	140	11

Tabla Nº 4.7. FUENTE: SISPE.

**LAS DIEZ OCUPACIONES MÁS CONTRATADAS EN LA PROVINCIA DE CIUDAD REAL
SEXO: MUJERES - PRIMER TRIMESTRE DE 2011**

Nº DE ORDEN	CNO	OCUPACIÓN	TOTAL	%	Agricultura	Construcción	Industria	Servicios
1	9210	Personal de limpieza de oficinas, hoteles y otros establecimientos similares.	1.264	11,84%	1	63	17	1.183
2	5220	Vendedores en tiendas y almacenes.	922	8,64%	0	2	31	889
3	5710	Trabajadores de los cuidados personales a domicilio.	588	5,51%	0	20	1	567
4	5120	Camareros asalariados.	582	5,45%	0	1	2	579
5	5611	Auxiliares de enfermería hospitalaria.	464	4,35%	0	0	0	464
6	9700	Peones de las industrias manufactureras.	461	4,32%	0	3	241	217
7	9511	Peones agrícolas.	460	4,31%	355	0	6	99
8	4309	Empleados administrativos sin tareas de atención al público no clasificadas bajo otros códigos.	380	3,56%	5	91	57	227
9	9601	Peones de obras públicas.	352	3,30%	55	14	0	283
10	9602	Peones de la construcción de edificios.	318	2,98%	0	57	7	254

Tabla Nº 4.8. FUENTE: SISPE.

LAS DIEZ OCUPACIONES MÁS CONTRATADAS EN LA PROVINCIA DE CIUDAD REAL POR SECTORES DE ACTIVIDAD EN EL PRIMER TRIMESTRE DE 2011																							
CNO	DENOMINACIÓN OCUPACIÓN	TOTAL	%	A	B	C	D	E	F	G	H	I	J	K	L	M	N	O	P	Q	R	S	T
7121	Albañiles.	3.111	10,53%	0	1	5	0	0	2.686	5	1	0	0	0	0	17	13	366	14	0	3	0	0
9511	Peones agrícolas.	2.934	9,93%	2.348	0	10	0	4	7	4	0	1	0	0	0	0	518	41	0	1	0	0	0
9602	Peones de la construcción de edificios.	1.418	4,80%	0	0	4	0	14	808	4	0	1	0	0	0	1	1	585	0	0	0	0	0
9210	Personal de limpieza de oficinas, hoteles y otros establecimientos similares.	1.392	4,71%	1	0	18	0	0	65	20	1	220	0	1	2	17	530	370	18	109	2	9	9
9700	Peones de las industrias manufactureras.	1.231	4,17%	3	0	550	0	9	41	78	0	6	1	0	1	3	432	102	0	0	0	5	0
5220	Vendedores en tiendas y almacenes.	1.197	4,05%	0	0	39	0	0	3	978	0	7	11	0	0	16	138	0	0	2	2	1	0
5120	Camareros asalariados.	1.064	3,60%	0	0	4	0	0	2	13	0	862	0	0	3	0	25	0	0	2	92	61	0
9601	Peones de obras públicas.	1.024	3,47%	249	0	3	0	1	155	3	0	1	0	0	0	1	0	611	0	0	0	0	0
8432	Conductores asalariados de camiones.	744	2,52%	41	3	46	0	11	100	87	431	0	0	0	0	1	17	6	0	0	0	1	0
6110	Trabajadores cualificados en actividades agrícolas.	649	2,20%	479	0	0	0	0	1	1	0	0	0	0	0	0	153	15	0	0	0	0	0

Tabla Nº 4.9. FUENTE: SISPE.

CUENCA

**LAS DIEZ OCUPACIONES MÁS CONTRATADAS EN LA PROVINCIA DE CUENCA
SEXO: HOMBRES - PRIMER TRIMESTRE DE 2011**

Nº DE ORDEN	CNO	OCUPACIÓN	TOTAL	%	Agricultura	Construcción	Industria	Servicios
1	7121	Albañiles.	683	12,26%	0	618	4	61
2	9511	Peones agrícolas.	633	11,36%	532	2	10	89
3	9700	Peones de las industrias manufactureras.	431	7,74%	8	14	131	278
4	9602	Peones de la construcción de edificios.	413	7,41%	1	353	13	46
5	8432	Conductores asalariados de camiones.	393	7,05%	3	48	28	314
6	9601	Peones de obras públicas.	230	4,13%	30	86	4	110
7	5120	Camareros asalariados.	199	3,57%	0	0	2	197
8	9543	Peones forestales y de la caza.	135	2,42%	132	0	1	2
9	5220	Vendedores en tiendas y almacenes.	120	2,15%	0	0	1	119
10	7111	Encofradores y operarios de puesta en obra de hormigón.	90	1,62%	0	82	8	0

Tabla Nº 4.10. FUENTE: SISPE.

**LAS DIEZ OCUPACIONES MÁS CONTRATADAS EN LA PROVINCIA DE CUENCA
SEXO: MUJERES - PRIMER TRIMESTRE DE 2011**

Nº DE ORDEN	CNO	OCUPACIÓN	TOTAL	%	Agricultura	Construcción	Industria	Servicios
1	9210	Personal de limpieza de oficinas, hoteles y otros establecimientos similares.	481	12,85%	1	5	6	469
2	9700	Peones de las industrias manufactureras.	360	9,62%	13	0	78	269
3	5220	Vendedores en tiendas y almacenes.	280	7,48%	0	0	7	273
4	9511	Peones agrícolas.	204	5,45%	164	0	12	28
5	5120	Camareros asalariados.	189	5,05%	0	1	2	186
6	5710	Trabajadores de los cuidados personales a domicilio.	187	5,00%	0	0	10	177
7	9601	Peones de obras públicas.	147	3,93%	0	1	1	145
8	5611	Auxiliares de enfermería hospitalaria.	127	3,39%	0	0	0	127
9	6120	Trabajadores cualificados en huertas, invernaderos, viveros y jardines.	127	3,39%	89	0	0	38
10	4309	Empleados administrativos sin tareas de atención al público no clasificados bajo otros epígrafes.	113	3,02%	1	23	13	76

Tabla Nº 4.11. FUENTE: SISPE.

**LAS DIEZ OCUPACIONES MÁS CONTRATADAS EN LA PROVINCIA DE CUENCA
POR SECTORES DE ACTIVIDAD EN EL PRIMER TRIMESTRE DE 2011**

CNO	DENOMINACIÓN OCUPACIÓN	TOTAL	%	A	B	C	D	E	F	G	H	I	J	K	L	M	N	O	P	Q	R	S	T
9511	Peones agrícolas.	837	8,99%	696	0	10	0	12	2	54	2	1	0	0	0	1	20	39	0	0	0	0	0
9700	Peones de las industrias manufactureras.	791	8,49%	21	0	203	0	6	14	55	5	3	42	0	0	0	385	52	1	0	0	4	0
7121	Albañiles.	686	7,36%	0	1	3	0	1	620	0	0	2	0	0	0	0	2	57	0	0	0	0	0
9210	Personal de limpieza de oficinas, hoteles y otros establecimientos similares.	530	5,69%	1	0	3	0	3	5	7	1	150	0	0	1	5	248	67	3	33	0	2	1
9602	Peones de la construcción de edificios.	431	4,63%	1	2	5	6	0	357	1	2	0	0	0	3	4	2	45	0	1	1	1	0
5220	Vendedores en tiendas y almacenes.	400	4,29%	0	0	8	0	0	0	365	0	6	4	0	0	3	5	0	0	5	0	4	0
8432	Conductores asalariados de camiones.	399	4,28%	3	2	25	0	4	48	29	282	0	0	0	0	0	1	5	0	0	0	0	0
5120	Camareros asalariados.	388	4,17%	0	0	4	0	0	1	7	0	326	0	0	0	0	41	0	0	9	0	0	0
9601	Peones de obras públicas.	377	4,05%	30	0	1	0	4	87	1	2	0	0	0	0	0	2	250	0	0	0	0	0
5710	Trabajadores de los cuidados personales a domicilio.	189	2,03%	0	0	0	0	10	0	0	0	0	0	0	0	0	1	145	1	30	0	2	0

Tabla Nº 4.12. FUENTE: SISPE.

GUADALAJARA

**LAS DIEZ OCUPACIONES MÁS CONTRATADAS EN LA PROVINCIA DE GUADALAJARA
SEXO: HOMBRES - PRIMER TRIMESTRE DE 2011**

Nº DE ORDEN	CNO	OCUPACIÓN	TOTAL	%	Agricultura	Construcción	Industria	Servicios
1	9811	Peones del transporte de mercancías y descargadores.	2.121	21,99%	0	5	14	2.102
2	9700	Peones de las industrias manufactureras.	1.120	11,61%	0	33	247	840
3	7121	Albañiles.	566	5,87%	0	523	8	35
4	9432	Mozos de equipaje y afines.	481	4,99%	0	0	0	481
5	4121	Empleados de control de abastecimientos e inventario.	368	3,82%	0	2	3	363
6	8333	Operadores de carretillas elevadoras.	349	3,62%	0	0	34	315
7	9602	Peones de la construcción de edificios.	290	3,01%	0	261	8	21
8	5120	Camareros asalariados.	256	2,65%	0	1	0	255
9	8191	Operadores de hornos e instalaciones de vidriería y cerámicas.	237	2,46%	0	0	14	223
10	8432	Conductores asalariados de camiones.	197	2,04%	0	13	18	166

Tabla Nº 4.13. FUENTE: SISPE.

**LAS DIEZ OCUPACIONES MÁS CONTRATADAS EN LA PROVINCIA DE GUADALAJARA
SEXO: MUJERES - PRIMER TRIMESTRE DE 2011**

Nº DE ORDEN	CNO	OCUPACIÓN	TOTAL	%	Agricultura	Construcción	Industria	Servicios
1	9811	Peones del transporte de mercancías y descargadores.	1.239	18,92%	0	0	2	1.237
2	9700	Peones de las industrias manufactureras.	895	13,67%	0	0	112	783
3	9210	Personal de limpieza de oficinas, hoteles y otros establecimientos similares.	550	8,40%	0	16	7	527
4	5120	Camareros asalariados.	343	5,24%	0	0	0	343
5	5220	Vendedores en tiendas y almacenes.	300	4,58%	0	0	5	295
6	3724	Monitores de actividades recreativas y de entretenimiento.	237	3,62%	4	0	0	233
7	4309	Empleados administrativos sin tareas de atención al público no clasificadas bajo otros códigos.	211	3,22%	0	17	30	164
8	5611	Auxiliares de enfermería hospitalaria.	195	2,98%	0	6	0	189
9	9432	Mozos de equipaje y afines.	178	2,72%	0	0	0	178
10	5824	Azafatos de tierra.	112	1,71%	0	0	0	112

Tabla Nº 4.14. FUENTE: SISPE.

LAS DIEZ OCUPACIONES MÁS CONTRATADAS EN LA PROVINCIA DE GUADALAJARA POR SECTORES DE ACTIVIDAD EN EL PRIMER TRIMESTRE DE 2011																							
CNO	DENOMINACIÓN OCUPACIÓN	TOTAL	%	A	B	C	D	E	F	G	H	I	J	K	L	M	N	O	P	Q	R	S	T
9811	Peones del transporte de mercancías y descargadores.	3.360	20,75%	0	1	14	0	1	5	118	432	0	2	0	0	2	2.734	0	0	0	49	2	0
9700	Peones de las industrias manufactureras.	2.015	12,44%	0	1	350	0	8	33	50	4	0	4	0	0	1	1.401	99	0	3	16	44	1
9210	Personal de limpieza de oficinas, hoteles y otros establecimientos similares.	662	4,09%	0	0	7	0	3	16	9	0	66	0	0	5	5	435	18	10	64	4	7	13
9432	Mozos de equipaje y afines.	659	4,07%	0	0	0	0	0	0	11	0	0	1	0	0	0	647	0	0	0	0	0	0
5120	Camareros asalariados.	599	3,70%	0	0	0	0	0	1	5	0	569	1	0	0	0	7	0	0	9	7	0	0
7121	Albañiles.	569	3,51%	0	0	8	0	0	526	3	0	2	0	0	12	0	7	10	1	0	0	0	0
5220	Vendedores en tiendas y almacenes.	420	2,59%	0	0	5	0	0	0	379	0	3	10	1	0	4	16	0	0	0	2	0	0
3724	Monitores de actividades recreativas y de entretenimiento.	409	2,53%	4	0	0	0	0	0	0	0	0	0	0	0	0	275	9	81	9	22	9	0
8333	Operadores de carretillas elevadoras.	407	2,51%	0	0	60	0	0	0	2	4	0	0	0	0	0	341	0	0	0	0	0	0
4121	Empleados de control de abastecimientos e inventario.	398	2,46%	0	0	4	0	0	2	6	3	0	0	0	0	1	382	0	0	0	0	0	0

Tabla Nº 4.15. FUENTE: SISPE.

TOLEDO

**LAS DIEZ OCUPACIONES MÁS CONTRATADAS EN LA PROVINCIA DE TOLEDO
SEXO: HOMBRES - PRIMER TRIMESTRE DE 2011**

Nº DE ORDEN	CNO	OCUPACIÓN	TOTAL	%	Agricultura	Construcción	Industria	Servicios
1	9511	Peones agrícolas.	2.573	12,99%	2.459	5	11	98
2	7121	Albañiles.	1.679	8,47%	1	1.544	21	113
3	9700	Peones de las industrias manufactureras.	1.619	8,17%	0	121	596	902
4	5120	Camareros asalariados.	1.310	6,61%	0	0	3	1.307
5	9601	Peones de obras públicas.	766	3,87%	1	228	5	532
6	9602	Peones de la construcción de edificios.	677	3,42%	3	559	7	108
7	8432	Conductores asalariados de camiones.	617	3,11%	7	63	60	487
8	9811	Peones del transporte de mercancías y descargadores.	587	2,96%	0	1	39	547
9	5220	Vendedores en tiendas y almacenes.	447	2,26%	0	2	9	436
10	9432	Mozos de equipaje y afines.	411	2,07%	0	1	1	409

Tabla Nº 4.16. FUENTE: SISPE.

**LAS DIEZ OCUPACIONES MÁS CONTRATADAS EN LA PROVINCIA DE TOLEDO
SEXO: MUJERES - PRIMER TRIMESTRE DE 2011**

Nº DE ORDEN	CNO	OCUPACIÓN	TOTAL	%	Agricultura	Construcción	Industria	Servicios
1	9210	Personal de limpieza de oficinas, hoteles y otros establecimientos similares.	2.083	16,24%	3	38	29	2.013
2	5120	Camareros asalariados.	954	7,44%	0	0	3	951
3	5220	Vendedores en tiendas y almacenes.	907	7,07%	0	2	13	892
4	9700	Peones de las industrias manufactureras.	808	6,30%	2	28	386	392
5	5710	Trabajadores de los cuidados personales a domicilio.	661	5,15%	0	22	3	636
6	9601	Peones de obras públicas.	472	3,68%	0	22	1	449
7	4309	Empleados administrativos sin tareas de atención al público no clasificadas bajo otros códigos.	455	3,55%	6	60	63	326
8	5611	Auxiliares de enfermería hospitalaria.	454	3,54%	0	0	0	454
9	9511	Peones agrícolas.	320	2,49%	274	3	0	43
10	5110	Cocineros asalariados.	273	2,13%	0	0	1	272

Tabla Nº 4.17. FUENTE: SISPE.

**LAS DIEZ OCUPACIONES MÁS CONTRATADAS EN LA PROVINCIA DE TOLEDO
POR SECTORES DE ACTIVIDAD EN EL PRIMER TRIMESTRE DE 2011**

CNO	DENOMINACIÓN OCUPACIÓN	TOTAL	%	A	B	C	D	E	F	G	H	I	J	K	L	M	N	O	P	Q	R	S	T
9511	Peones agrícolas.	2.893	8,86%	2.733	0	9	0	2	8	14	2	0	0	0	0	0	73	48	0	0	4	0	0
9700	Peones de las industrias manufactureras.	2.427	7,44%	2	0	970	0	12	149	156	14	0	8	0	2	7	846	200	0	18	1	42	0
9210	Personal de limpieza de oficinas, hoteles y otros establecimientos similares.	2.386	7,31%	3	0	27	0	3	47	21	0	962	19	0	2	13	959	169	16	118	6	17	4
5120	Camareros asalariados.	2.264	6,94%	0	0	6	0	0	0	4	0	1.855	0	0	0	2	373	0	0	3	20	1	0
7121	Albañiles.	1.733	5,31%	1	0	21	0	1	1.557	18	2	2	2	0	0	6	4	108	2	4	4	1	0
5220	Vendedores en tiendas y almacenes.	1.354	4,15%	0	0	20	0	2	4	1.201	1	10	12	1	0	10	91	0	0	0	0	2	0
9601	Peones de obras públicas.	1.238	3,79%	1	0	3	0	3	250	0	1	0	0	0	0	2	5	948	0	1	24	0	0
9811	Peones del transporte de mercancías y descargadores.	767	2,35%	0	0	58	0	3	1	181	118	1	1	0	0	5	377	1	0	0	18	3	0
9602	Peones de la construcción de edificios.	712	2,18%	3	0	6	0	1	577	14	1	0	0	0	1	4	3	80	20	0	0	1	1
5710	Trabajadores de los cuidados personales a domicilio.	674	2,06%	0	0	0	0	3	22	0	0	0	0	0	0	0	3	569	0	66	0	11	0

Tabla Nº 4.18. FUENTE: SISPE.

ALUMNOS FORMÁNDOSE EN CASTILLA-LA MANCHA Y SUS PROVINCIAS

PRIMER TRIMESTRE DE 2011

5

**ALUMNOS FORMÁNDOSE EN CASTILLA-LA MANCHA
PRIMER TRIMESTRE DE 2011**

NOTA:

DEBIDO A QUE A LA FECHA DE CIERRE DE ESTE INFORME, LOS DATOS SOBRE ALUMNOS FORMÁNDOSE CORRESPONDIENTES AL PRIMER TRIMESTRE DE 2011 AÚN NO HAN SIDO FACILITADOS POR EL SERVICIO PÚBLICO DE EMPLEO ESTATAL, ESTE CAPÍTULO NO PUEDE SER COMPLETADO, LO CUAL SERÁ SUBSANADO CON LA MAYOR BREVEDAD POSIBLE, EN CUANTO ESTÉN DIPONIBLES LOS DATOS.

ANEXO

RECURSOS DEL SERVICIO PÚBLICO DE EMPLEO DE CASTILLA- LA MANCHA:

- * OFICINAS DE EMPLEO**
- * AGENTES DE EMPLEO Y
DESARROLLO LOCAL**
- * RED DE ORIENTACIÓN
PROFESIONAL PARA EL
EMPLEO**

DIRECTORIO DE OFICINAS DE EMPLEO DEL SERVICIO PÚBLICO DE EMPLEO DE CASTILLA-LA MANCHA

DIRECTOR	DIRECCIÓN	CP	PROVINCIA	LOCALIDAD	TFNO.	FAX	E-MAIL
García Sánchez, Josefa Margarita	C/ Cid, 29-31	02002	ALBACETE	Albacete-Cid	967 19 28 81	967 24 75 99	oealbacete-cid@sepecam.jccm.es
Sáez Mancebo, Aurora	Ntra. Sra. de Cubas, 2	02005	ALBACETE	Albacete-Cubas	967 50 37 86	967 50 32 02	oealbacete-cubas@sepecam.jccm.es
Losa Sancha, Julián	Padre Pareja, 1	02300	ALBACETE	Alcaraz	967 38 01 89	967 38 01 89	oealcaraz@sepecam.jccm.es
Simarro Sánchez, Patrocinio	Galileo, 2	02640	ALBACETE	Almansa	967 34 11 22	967 34 16 81	oealmansa@sepecam.jccm.es
Jiménez García, José Antonio	Avda. del Vino, 2	02200	ALBACETE	Casas-Ibáñez	967 46 07 93	967 46 07 93	oecasasibanez@sepecam.jccm.es
González Muñoz, Cristina	Paseo Luis Golf, 14	02660	ALBACETE	Caudete	96 582 60 78	96 582 60 78	oecaudete@sepecam.jccm.es
Tejeda Márquez, Javier	José Antonio Merenciano, 5	02430	ALBACETE	Elche de la Sierra	967 41 02 90	967 41 07 11	oeelchedelasierra@sepecam.jccm.es
Henares Alarcos, Enrique	San Juan de Dios, 3	02400	ALBACETE	Hellín	967 30 02 45	967 30 19 45	oehellin@sepecam.jccm.es
Monteagudo García, José Julián	Avda. Reina Sofía, 12	02630	ALBACETE	La Roda	967 44 00 54	967 44 55 14	oelaroda@sepecam.jccm.es
Ortega Cifuentes, Rosario	C/ Estación, 14	02600	ALBACETE	Villarrobledo	967 14 11 12	967 14 67 44	oevillarrobledo@sepecam.jccm.es
Villaescusa Martínez, Miguel Carlos	Canalejas, 13	13600	CIUDAD REAL	Alcázar de San Juan	926 54 10 55	926 54 02 68	oealcazardesanjuan@sepecam.jccm.es
Aguilar Algaba, Josefa	Mayor, 13-15	13400	CIUDAD REAL	Almadén	926 71 06 30	926 71 06 30	oealmaden@sepecam.jccm.es
Borondo Martínez, María Isabel	Bolaños, 32	13270	CIUDAD REAL	Almagro	926 86 00 42	926 86 13 76	oealmagro@sepecam.jccm.es
Ruedas Donoso, Antonio	Echegaray, 3	13004	CIUDAD REAL	Ciudad Real	926 23 26 00	926 23 25 60	oeciudadreal@sepecam.jccm.es
Borreguero Mozos, Ángel Fernando	Prim, 24	13250	CIUDAD REAL	Daimiel	926 85 21 86	926 85 18 70	oedaimiel@sepecam.jccm.es
Núñez López, Jesús Amador	Ctra. de Valdepeñas, s/n	13240	CIUDAD REAL	La Solana	926 63 15 43	926 63 52 42	oelasolana@sepecam.jccm.es
Marchán Navarro, Jesús Ramón	Lope de Vega, 54	13200	CIUDAD REAL	Manzanares	926 61 12 59	926 61 25 70	oemanzanares@sepecam.jccm.es
Fernández Jiménez, José Luis	García Morato, 12	13100	CIUDAD REAL	Piedrabuena	926 76 02 48	926 76 02 48	oepiedrabuena@sepecam.jccm.es
Muñoz Pérez, Carlos	Pablo Neruda, 8	13500	CIUDAD REAL	Puertollano	926 42 00 04	926 41 42 47	oepuertollano@sepecam.jccm.es
Romero Alarcón, Manuel	San Fernando, 15	13700	CIUDAD REAL	Tomelloso	926 51 01 68	926 50 30 16	oetomelloso@sepecam.jccm.es
González de la Aleja Soria, Manuel	Virgen, 1 - 1ª Planta	13300	CIUDAD REAL	Valdepeñas	926 32 08 98	926 32 09 37	oevaldepenas@sepecam.jccm.es
Coronado del Olmo, María Teresa	Disvaron, 17	13320	CIUDAD REAL	Villanueva de los Infantes	926 36 03 24	927 36 16 87	oevillanuevadelosinfantes@sepecam.jccm.es

DIRECTOR	DIRECCIÓN	CP	PROVINCIA	LOCALIDAD	TFNO.	FAX	E-MAIL
Pintado Jiménez, Ramón	Recaredo Baillo, 3	16640	CUENCA	Belmonte	967 17 01 37	967 17 00 69	oebelmonte@sepecam.jccm.es
Martínez Garrido, Mª Jesús	San Julián, 2	16300	CUENCA	Cañete	969 34 60 59	969 34 69 10	oecanete@sepecam.jccm.es
Terroba Camañes, María Mercedes	Parque San Julián, 13	16002	CUENCA	Cuenca	969 24 67 00	969 23 28 80	oecuenca@sepecam.jccm.es
Catusas Lafuente, Teresa Inés	Ronda Sur, 18	16200	CUENCA	Motilla del Palancar	969 33 13 95	969 18 00 74	oemotilladelpalancar@sepecam.jccm.es
Clemente González, Bernabé	Peña del Águila, s/n	16400	CUENCA	Tarancón	969 32 10 59	969 32 51 95	oetarancon@sepecam.jccm.es
Martín Barbi, María del Carmen	C/ Romero, nº 7	19200	GUADALAJARA	Azuqueca de Henares	949 27 88 30	949 27 88 18	oeazuqueca@sepecam.jccm.es
Letón Gómez, Baldomero	Calle del Remedio, 19	19420	GUADALAJARA	Cifuentes	949 81 00 27	949 81 13 38	oecifuentes@sepecam.jccm.es
Molina Lozano, Cándido Luis	Calle Regino Pradillo, 3	19004	GUADALAJARA	Guadalajara	949 25 94 13	949 22 01 87	oeguadalajara@sepecam.jccm.es
Palacios Martos, Ángeles	Paseo Adarves, 38	19300	GUADALAJARA	Molina de Aragón	949 83 09 68	949 83 09 68	oemolinadearagon@sepecam.jccm.es
Moreno Zamud, Mª Josefa	Plaza del Dean, 7	19100	GUADALAJARA	Pastrana	949 37 01 15	949 37 01 15	oepastrana@sepecam.jccm.es
Pérez Martínez, David	Alfonso VI, 2	19250	GUADALAJARA	Sigüenza	949 39 11 86	949 39 11 86	oesiguenza@sepecam.jccm.es
Juzgado Frontan, Daniel	Aragón, 6	45200	TOLEDO	Illescas	925 51 13 51	925 54 14 66	oeillescas@sepecam.jccm.es
Martín Gutiérrez, Montserrat	Glorieta de Eusebio Méndez, s/n	45400	TOLEDO	Mora	925 30 00 42	925 30 00 42	oemora@sepecam.jccm.es
López Sanz, Mª Inmaculada	Pl. Gutiérrez de Cárdenas, 1	45300	TOLEDO	Ocaña	925 13 09 30	925 13 09 30	oecocana@sepecam.jccm.es
Vaquero Rodríguez, Julián	Plaza Felipe Villa, 1	45800	TOLEDO	Quintanar de la Orden	925 18 00 98	925 18 00 98	oequintanar@sepecam.jccm.es
Magaña Martín, Antonio Enrique	Cervantes, 2	45600	TOLEDO	Talavera de la Reina	925 80 32 72	925 82 39 11	oetalavera@sepecam.jccm.es
García García, Julian	Amor Divino, 3	45600	TOLEDO	Talavera de la Reina	925 83 94 10	925 83 94 30	oetalavera-amordivino@sepecam.jccm.es
Montero Pleite, José	Bajada de Castilla-La Mancha, 3	45003	TOLEDO	Toledo	925 22 21 79 925 22 22 76	925 21 30 02	oetoledo@sepecam.jccm.es
Ampuero Fernández, Alejandro	Buenadicha, 7	45500	TOLEDO	Torrijos	925 77 00 54	925 77 21 96	oetorrijos@sepecam.jccm.es
Privado Ortiz, Juan Manuel	Plaza de España, 16	45860	TOLEDO	Villacañas	925 16 02 11	925 16 02 11	oevillacanas@sepecam.jccm.es
Jiménez Santacruz, Lourdes (Corresponsalía de Villacañas)	El Salvador, 25	45710	TOLEDO	Madridejos	925 46 00 45	925 46 31 20	oemadridejos@sepecam.jccm.es
Corresponsalía de Talavera de la Reina	Avda. Toledo, 14	45570	TOLEDO	Puente del Arzobispo	925 43 60 16		

AGENTES DE EMPLEO Y DESARROLLO LOCAL (AEDL's)

ALBACETE				
ENTIDAD	LOCALIDAD	DIRECCIÓN	TELÉFONO	NOMBRE DEL AEDL
AYUNTAMIENTO DE ALBACETE	ALBACETE	PLAZA DE LA CATEDRAL S/N	967596100	ZAMORA GOMEZ, VICTORIA
AYUNTAMIENTO DE CASAS IBAÑEZ	CASAS-IBAÑEZ	LA TERCIA, 22	967460003	CARRION HERNANDEZ, LOURDES
AYUNTAMIENTO DE CAUDETE	CAUDETE	MAYOR, 2	965827000	LACARCEL MEGIAS, ELIA
AYUNTAMIENTO DE HELLIN	HELLIN	EL RABAL, 1	967541500	QUINTANILLA GONZALEZ, PEDRO ANTONIO
AYUNTAMIENTO DE HELLIN	HELLIN	EL RABAL, 1	967541500	MARTINEZ MARTINEZ, MARIA LLANOS
AYUNTAMIENTO DE LA RODA	RODA, LA	PLAZA CAPITÁN ESCRIBANO AGUADO, 1	967441403	ANTÓN MORENO, IRENE
AYUNTAMIENTO DE MAHORA	MAHORA	PLAZA DE LA MANCHA, 7	967494003	RODRIGUEZ NAVARRO, MARIA JOSEFA
AYUNTAMIENTO DE MUNERA	MUNERA	PLAZA DE LA CONSTITUCIÓN, 1	967372001	GARCÍA BENITEZ, SIGFREDO
AYUNTAMIENTO DE OSSA DE MONTIEL	OSSA DE MONTIEL	PLAZA DE LA CONSTITUCIÓN, 1	967377000	CUERDA PÉREZ, ADELA GEMMA
AYUNTAMIENTO DE VILLARROBLEDO	VILLARROBLEDO	PLAZA RAMÓN Y CAJAL, 1	967140404	PACHECO SOLANA, Mª TERESA
AYUNTAMIENTO DE VILLARROBLEDO	VILLARROBLEDO	PLAZA RAMÓN Y CAJAL, 1	967140404	GARCÍA JIMENEZ, VISITACIÓN
AYUNTAMIENTO FUENTEALAMO-ALBATANA	FUENTE-ALAMO	PLAZA DE ESPAÑA, 21	967321001	ANDÚJAR BUENDÍA, JUAN ANTONIO
AYUNTAMIENTO MADRIGUERAS	MADRIGUERAS	PLAZA DEL AYUNTAMIENTO, 1	967484017	MARTINEZ GARCIA, CARMEN
AYUNTAMIENTO VILLAMALEA	VILLAMALEA	PLAZA DE LA IGLESIA, 5	967483001	GOMEZ GARCIA, MATILDE
FUNDACION SACAM	ALCARAZ	FRANCISCO BAILLO, 6	967380854	SERRALLÉ RAMIREZ, FRANCISCO JAVIER
FUNDACION SACAM	ALCARAZ	FRANCISCO BAILLO, 6	967380854	NÚÑEZ SIERRA, ARACELI
MANCOMUNIDAD D. LA MANCHUELA	FUENTEALBILLA	PLAZA MAYOR, 1	96747735	OLIVARES NIETO, Mª ISABEL
MANCOMUNIDAD MANCHA DEL JUCAR	MONTALVOS	NUEVA	967276430	MARTÍN GARCÍA, JUAN MIGUEL
MANCOMUNIDAD MONTEIBERICO	MONTEALEGRE DEL CASTILLO	GENERALÍSIMO, 1	967336001	ALCOCER GOMEZ, Mª VICTORIA
MANCOMUNIDAD MONTEIBERICO	MONTEALEGRE DEL CASTILLO	GENERALÍSIMO, 1	967336001	AROCA DIAZ, JUAN CARLOS
MANCOMUNIDAD SIERRA DEL SEGURA	ELCHE DE LA SIERRA	CTRA. CAM. 412 KM.230	967411100	CARROQUINO IZAGUIRRE, ANA
MANCOMUNIDAD SIERRA DEL SEGURA	ELCHE DE LA SIERRA	CTRA. CAM. 412 KM.230	967411100	SANCHEZ SANCHEZ, ORIOL
MANCOMUNIDAD SIERRA DEL SEGURA	ELCHE DE LA SIERRA	CTRA. CAM. 412 KM.230	967411100	ALVAREZ LEONARDI, GUSTAVO ARIEL

CIUDAD REAL				
ENTIDAD	LOCALIDAD	DIRECCIÓN	TELÉFONO	NOMBRE DEL AEDL
AYTO. ALMADEN	ALMADEN	PLAZA DE LA CONSTITUCIÓN, 1	926710052	CASTILLA MORA, ELENA MARÍA
AYTO. ALMAGRO	ALMAGRO	PLAZA MAYOR, 1	926860046	MARTÍN-PORTUGUÉS RUIZ-PASCUAL, GLORIA
AYTO. ARGAMASILLA DE ALBA	ARGAMASILLA DE ALBA	PLAZA DE ESPAÑA, 1	926521034	GABALDÓN SÁNCHEZ, ANA BELÉN
AYTO. BALLESTEROS DE CALATRAVA	BALLESTEROS DE CALATRAVA	PZA, CONSTITUCION, 1	926842001	CABAÑAS ROBAS, ANA MARÍA
AYTO. BOLAÑOS DE CVA.	BOLAÑOS DE CALATRAVA	PLAZA DE ESPAÑA, 1	926870048	TELLEZ CALZADO, ANA ISABEL
AYTO. CALZADA DE CALATRAVA	CALZADA DE CALATRAVA	PLAZA DE ESPAÑA, 1	926876234	PLATA CARRETERO, MARÍA NIEVES
AYTO. CAMPO DE CRIPTANA	CAMPO DE CRIPTANA	Plaza Mayor, 1	926561244	DÍAZ PARRERO TORRES, MARÍA SOLEDAD
AYTO. CARRIÓN DE CALATRAVA	CARRION DE CALATRAVA	PZ. CONSTITUCIÓN, 1	926814081	NUÑEZ ROMERO, MARIA ANGELES
AYTO. FUENTE EL FRESNO	FUENTE EL FRESNO	PLAZA DEL CARMEN, 1	926806016	LOPEZ PECO, JUAN CARLOS
AYTO. LA SOLANA	SOLANA, LA	PLAZA MAYOR, 1	926631022	SIMÓN LÓPEZ-VILLALTA, INMACULADA
AYTO. LA SOLANA	SOLANA, LA	PLAZA MAYOR, 1	926631022	AGUILAR SANTOS-OREJÓN, JUAN PEDRO
AYTO. MANZANARES	MANZANARES	PZ. CONSTITUCIÓN, 4	926612608	MARTÍN-PORTUGUÉS RUIZ-PASCUAL, RAQUEL
AYTO. MEMBRILLA	MEMBRILLA	PZ. GRANDE, 3	926636560	TERCERO BUENO, MARIA MAR
AYTO. PEDRO MUÑOZ	PEDRO MUÑOZ	PLAZA ESPAÑA, 1	926586001	PEREA REILLO, DIEGO
AYTO. SANTA CRUZ DE MUDELA	SANTA CRUZ DE MUDELA	Plaza de la Constitución, 1	926342270	GARRIDO BLANCO, JOAQUIN
AYTO. SOCUELLAMOS	SOCUELLAMOS	Plaza Constitución, 1	926539410	RUIZ NÚÑEZ, ANA BELÉN
AYTO. SOCUELLAMOS	SOCUELLAMOS	Plaza Constitución, 1	926539410	LÓPEZ MARTÍNEZ, HORTENSIA
AYTO. TOMELLOSO	TOMELLOSO	PLAZA DE ESPAÑA, 1	926528801	CARRETERO PAREJA, PEDRO MARÍA
AYTO. TOMELLOSO	TOMELLOSO	PLAZA DE ESPAÑA, 1	926528801	INIESTA AYUSO-MORALES, MARIA DOLORES
AYTO. TORRENUEVA	TORRENUEVA	PLAZA DE ESPAÑA, 1	926341001	BERMUDEZ OSORIO, ANTONIO
AYTO. VALDEPEÑAS	VALDEPEÑAS	PLAZA DE ESPAÑA, SN	926322804	FERNANDEZ ALVAREZ, M ^a JESÚS
AYTO. VALDEPEÑAS	VALDEPEÑAS	PLAZA DE ESPAÑA, SN	926322804	GARCÍA-ROJO CARO PATÓN, EVA MARÍA
AYTO. VILLAMANRIQUE	VILLAMANRIQUE	PLAZA ESPAÑA, 1	926354009	VELEZ ROBLES, ANTONIA
AYTO. VILLARTA DE SAN JUAN	VILLARTA DE SAN JUAN	PLAZA DE LA PAZ, 1	926640001	MENCHERO SERRANO, MARÍA JOSÉ
FUNDACION C.E.E.I.	CIUDAD REAL	CALLE PEDRO MUÑOZ, 1	926273034	CAMACHO RUIZ, MARÍA JESÚS
FUNDACION C.E.E.I.	CIUDAD REAL	CALLE PEDRO MUÑOZ, 1	926273034	GIMENO OSORIO, SONIA BEATRIZ
FUNDACIÓN MUNICIPAL ALCÁZAR	ALCAZAR DE SAN JUAN	Plaza España, sn	926550186	MATEU GARCIA-MORATO, MERCEDES
FUNDACIÓN MUNICIPAL ALCÁZAR	ALCAZAR DE SAN JUAN	Plaza España, sn	926550186	GARCIA BAQUERO CENJOR, DIEGO

CIUDAD REAL (CONTINUACIÓN)				
ENTIDAD	LOCALIDAD	DIRECCIÓN	TELÉFONO	NOMBRE DEL AEDL
IMPEFE	CIUDAD REAL	AV. VALLE DE ALCUDIA, SN	926210001	MORALES CAZALLAS, RAFAEL
IMPEFE	CIUDAD REAL	AV. VALLE DE ALCUDIA, SN	926210001	MORENO RINCON, ARACELI
IMPEFE	CIUDAD REAL	AV. VALLE DE ALCUDIA, SN	926210001	RAMIREZ ARROYO, MARIA DEL CARMEN
IMPEFE	CIUDAD REAL	AV. VALLE DE ALCUDIA, SN	926210001	CASANOVA MORALEDA, OLGA
MANCOMUNIDAD CABAÑEROS	HORCAJO DE LOS MONTES	C/ REAL, SN	926775367	HONTANILLA DÍAZ, MARÍA SAGRARIO
MANCOMUNIDAD CAMPO DE CALATRAVA	ALMAGRO	PLAZA MAYOR, 3	926261015	VILLANUEVA CIUDAD, FELICIDAD
MANCOMUNIDAD CAMPO DE CALATRAVA	ALMAGRO	PLAZA MAYOR, 3	926261015	BARBA ALCAIDE, CARLOS GUSTAVO
MANCOMUNIDAD CAMPO DE MONTIEL CUNA DEL QUIJOTE	TERRINCHES	PZ. DE LA LIBERTAD, 1	926358170	CASTILLA GIGANTE, FRANCISCA
MANCOMUNIDAD LA MANCHA	SOLANA, LA	PLAZA MAYOR, 1	926635134	SANPEDRO VILLENA, CRISTINA
MANCOMUNIDAD LA MANCHA	SOLANA, LA	PLAZA MAYOR, 1	926635134	VILCHEZ MEDINA, ENCARNACIÓN
MANCOMUNIDAD TIERRA DE CABALLEROS	ALMAGRO	BERNARDAS, 2 BAJO	926261268	SANCHEZ LORENZO, MARIA CRISTINA
MANCOMUNIDAD VALLE DE ALCUDIA	ALMODOVAR DEL CAMPO	PLAZA MAYOR, 1	926483400	MUÑOZ MUÑOZ, FRANCISCO JAVIER

CUENCA				
ENTIDAD	LOCALIDAD	DIRECCIÓN	TELÉFONO	NOMBRE DEL AEDL
AGRUPACION ALBALATE Y VILLACONEJOS	ALBALATE DE LAS NOGUERAS	PLAZA MAYOR, 1	969313579	ALBENDEA CALVO, MARIANO
AYTO. LAS PEDROÑERAS	PEDROÑERAS, LAS	PZA. LA CONSTITUCION	967139002	VIECO GARCIA, ANA BELEN
AYUNTAMIENTO ALMONACID DEL MARQUESADO	ALMONACID DEL MARQUESADO	C/. PARAISO, S/N.	969120900	GARCIA FERNANDEZ, JESUS LUIS
AYUNTAMIENTO CASAS DE FERNANDO ALONSO	CASAS DE FERNANDO ALONSO	PLAZA DE ESPAÑA, 1	969383160	SEVILLA QUINTANILLA, MARIA JOSE
AYUNTAMIENTO EL PEDERNOSO	PEDERNOSO, EL	PLAZA DEL AYUNTAMIENTO, 1	967164306	GONZALEZ CABALLERO, ANA BELEN
AYUNTAMIENTO EL PROVENCIO	PROVENCIO, EL	PLAZA DE LOS ALCALDES, 1	967165381	RODRIGUEZ LUENGO, MARIA ANTONIA
AYUNTAMIENTO ENGUIDANOS	ENGUIDANOS	C/. SAN BLAS, 2	969344651	MARTINEZ GARCIA, IRENE
AYUNTAMIENTO FUENTES	FUENTES	C/. CERVANTES, 1	969257001	VALVERDE DE LA OSA, GEMMA
AYUNTAMIENTO HONRUBIA	HONRUBIA	PLAZA DE LA CONSTITUCIÓN, 1	969292001	MORATALLA TOLEDO, ROSA MARIA
AYUNTAMIENTO HORCAJO DE SANTIAGO	HORCAJO DE SANTIAGO	PLAZA DE ESPAÑA, 1	969127002	MARTINEZ FERNANDEZ, SANTIAGO
AYUNTAMIENTO LA ALBERCA DE ZANCARA	ALBERCA DE ZANCARA, LA	PLAZA DEL AYUNTAMIENTO, 1	967150001	SIERRA POVEDA, MARIA TERESA
AYUNTAMIENTO LANDETE	LANDETE	PLAZA D. NICANOR GRANDE, 1	969361001	PEREZ HINAREJOS, MARIA JOSE
AYUNTAMIENTO LEDAÑA	LEDAÑA	C/. PRINCESA, 1	967492240	GARCIA GOMEZ, INMACULADA
AYUNTAMIENTO MINGLANILLA	MINGLANILLA	PLAZA DE LA IGLESIA, 1	962187455	ENGUIDANOS REQUENA, MARTA
AYUNTAMIENTO MONTALBO	MONTALBO	GLORIETA DE LA IGLESIA, 3	969130001	MUELAS RAMIREZ, CARLOS
AYUNTAMIENTO MOTA DEL CUERVO	MOTA DEL CUERVO	PLAZA MAYOR, 1	967180000	SANZ UGENA, ROSALINA
AYUNTAMIENTO PRIEGO	PRIEGO	PLAZA DE LOS CONDES, 1	969311001	MARTINEZ RUIZ, FRANCISCO JAVIER
AYUNTAMIENTO QUINTANAR DEL REY	QUINTANAR DEL REY	PLAZA MAYOR, 1	967495025	LOPEZ PARRILLA, INMACULADA
AYUNTAMIENTO SAN CLEMENTE	SAN CLEMENTE	PLAZA MAYOR, 1	969300160	MARTINEZ QUINTANILLA, CARMEN RUS
AYUNTAMIENTO SAN LORENZO DE LA PARRILLA	SAN LORENZO DE LA PARRILLA	PLAZA DEL CAUDILLO, 8	969296011	JIMENEZ FUENTES, ELISA
AYUNTAMIENTO TARANCON	TARANCON	PLAZA DEL AYUNTAMIENTO, S/N.	969321016	RUBIATO CAÑETE, FRANCISCA
AYUNTAMIENTO TARANCON	TARANCON	PLAZA DEL AYUNTAMIENTO, S/N.	969321016	GARCIA CARRASCO, MARIA JESUS
AYUNTAMIENTO VARA DE REY	VARA DE REY	PLAZA DEL PILAR, 1	969386003	VALERA RUIZ DE VALBUENA, MARIA JOSE
AYUNTAMIENTO VILLAESCUSA DE HARO	VILLAESCUSA DE HARO	PLAZA SAN PEDRO, 1	967168566	RABADAN CUEVAS, MAGDALENA
AYUNTAMIENTO VILLAMAYOR DE SANTIAGO	VILLAMAYOR DE SANTIAGO	PLAZA DE LA VILLA, 1	969139001	LOPEZ OLIVARES, EVA MARIA
AYUNTAMIENTO VILLANUEVA DE LA JARA	VILLANUEVA DE LA JARA	PLAZA MAYOR, 1	967498001	SANCHEZ CUESTA, ANA ISABEL
MANCOMUNIDAD CAMPISIERRA	VILLALBA DE LA SIERRA	PLAZA DEL OLMO, 1	969281001	CASTILLEJO CARDO, FATIMA

CUENCA (CONTINUACIÓN)				
ENTIDAD	LOCALIDAD	DIRECCIÓN	TELÉFONO	NOMBRE DEL AEDL
MANCOMUNIDAD DE DEPURAMA	MARIANA	C/. IGLESIA, 14	969288071	VALIA BRIONES, MILAGROS
MANCOMUNIDAD EL ZANCARA	PROVENCIO, EL	PLAZA LOS ALCALDES, 1	967165732	CAÑAVERAS RABADAN, ROSA MARIA
MANCOMUNIDAD FUENTE-BELINCHON	FUENTE DE PEDRO NAHARRO	C/ JOSE ANTONIO BALENCHANA VALDES, 7	969125003	MORALES ARAGON, ANA BELEN
MANCOMUNIDAD LA ATALAYA	BARAJAS DE MELO	PLAZA DE LA CONSTITUCION, 1	969121002	FERNANDEZ MARTINEZ, DOLORES
MANCOMUNIDAD LOS MIMBRALES	PRIEGO	PZA. CONDES DE PRIEGO, 1	969310001	VINDEL CHECA, JESUS ANGEL
MANCOMUNIDAD RIO GUADIELA	VILLALBA DEL REY	PLAZA DE LA VILLA, 1	969370387	SORIANO PAOLA, JOSE MANUEL
MANCOMUNIDAD VEGA DEL GUADAZAON	CARBONERAS DE GUADAZAON	C/. ESCUELAS, 2	969341000	HERRAIZ COTILLAS, MANUELA

GUADALAJARA				
ENTIDAD	LOCALIDAD	DIRECCIÓN	TELÉFONO	NOMBRE DEL AEDL
ASOC. DESARROLLO ALCARRIA Y CAMPIÑA (ADAC)	YUNQUERA DE HENARES	PLAZA MAYOR 1	949331530	VALDERAS MONGE, MARIA BELEN
AYUNTAMIENTO AZUQUECA DE HENARES	AZUQUECA DE HENARES	PLAZA DE LA CONSTITUCION 1	949348032	TABERNERO RANZ, NURIA
AYUNTAMIENTO CABANILLAS DEL CAMPO	CABANILLAS DEL CAMPO	PLAZA DE LA VILLA 1	949337600	FOGUE VELA, AFRICA
AYUNTAMIENTO DE ALOVERA	ALOVERA	PLAZA MAYOR 1	949275542	CASTELO JURADO, AMPARO
AYUNTAMIENTO DE BRIHUEGA	BRIHUEGA	PLAZA DEL COSO S/N	949280016	VALERO SANZ, DAVID
AYUNTAMIENTO DE CIFUENTES	CIFUENTES	PLAZA MAYOR 1	949810009	LOPE GUERRA, PABLO
AYUNTAMIENTO DE EL CASAR	CASAR, EL	PLAZA DE LA CONSTITUCION 1	949334001	RODRIGUEZ SAÑUDO, MARIA JESUS
AYUNTAMIENTO DE GUADALAJARA	GUADALAJARA	PLAZA MAYOR 1	949887070	REDONDO PAREDES, MARIA JESUS
AYUNTAMIENTO DE GUADALAJARA	GUADALAJARA	PLAZA MAYOR 1	949887070	MARTINEZ PALANCAR, MARIA ADELINA
AYUNTAMIENTO DE SACEDON	SACEDON	PLAZA DE LA CONSTITUCION S/N	949350015	ROMO BRIS, ROSA MARIA
AYUNTAMIENTO DE SIGÜENZA	SIGÜENZA	PLAZA MAYOR 4	949390850	MUÑOZ SALVADOR, CANDIDO
AYUNTAMIENTO DE UCEDA	UCEDA	PLAZA MAYOR 1	949856075	DOMIGUEZ GONZALEZ, MARIA JOSEFA
AYUNTAMIENTO MARCHAMALO	MARCHAMALO	PLAZA MAYOR 1	949250777	MUÑOZ CORPA, ANA BELEN
AYUNTAMIENTO PASTRANA	PASTRANA	PLAZA DEL AYUNTAMIENTO 1	949370014	LEON RUBIO, MANUEL
AYUNTAMIENTO TORIJA	TORIJA	PLAZA DE LA VILLA 1	949320029	IRANZO PEREZ, EVA MARIA
COMUNIDAD DEL REAL SEÑORIO DE MOLINA Y SUS TIERRAS	MOLINA DE ARAGON	PLAZA SAN FRANCISCO 9	949832205	FERNANDEZ GARCIA, REBECA
COMUNIDAD DEL REAL SEÑORIO DE MOLINA Y SUS TIERRAS	MOLINA DE ARAGON	PLAZA SAN FRANCISCO 9	949832205	MARTINEZ SANZ, TOMAS JESUS
DIPUTACION PROVINCIAL GUADALAJARA	GUADALAJARA	PLAZA MORENO 10	949887573	BELLIDO ACEVEDO, FRANCISCO DE ASIS
DIPUTACION PROVINCIAL GUADALAJARA	GUADALAJARA	PLAZA MORENO 10	949887573	CELORIO PEINADO, RAFAEL
DIPUTACION PROVINCIAL GUADALAJARA	GUADALAJARA	PLAZA MORENO 10	949887573	MUÑOZ LOPEZ, ALICIA
DIPUTACION PROVINCIAL GUADALAJARA	GUADALAJARA	PLAZA MORENO 10	949887573	LAZARO GARCIA, JUAN ANTONIO
MANC.MUNICIPIOS DE LA SIERRA	ALCOROCHES	PLAZA DE LA FUENTE	949836266	YARZA MAZAS, CLARA
MANC.MUNICIPIOS VILLAS ALCARREÑAS	FUENTELENCINA	PLAZA DE LA CONSTITUCION 1	949284201	LOPEZ DUARTE, ANA MARIA
MANCO MUNICIPIOS TAJO GUADIELA	ZORITA DE LOS CANES	PLAZA DE ESPAÑA 1	949375222	SANCHEZ RANERA, ANA
MANCO MUNICIPIOS TAJO GUADIELA	ZORITA DE LOS CANES	PLAZA DE ESPAÑA 1	949375222	BALDOMINOS BALDOMINOS, BRIGIDA
MANCOMUNIDAD ALCARRIA SUR	MONDEJAR	PLAZA MAYOR 1	949385001	VIÑUELAS GARRALON, MAR

TOLEDO				
ENTIDAD	LOCALIDAD	DIRECCIÓN	TELÉFONO	NOMBRE DEL AEDL
AYUNTAMIENTO DE AJOFRIN	AJOFRIN	PL. IGLESIA, 1	925390002	GOMEZ ALVAREZ, EVA MARIA
AYUNTAMIENTO DE ALAMEDA DE LA SAGRA	ALAMEDA DE LA SAGRA	PL. DE ESPAÑA, 1	925500181	JORDAN FERNANDEZ, CRISTINA
AYUNTAMIENTO DE ALCOLEA DE TAJO	ALCOLEA DE TAJO	PL. AGUSTIN CONTRERAS, 1	925436325	GOMEZ RINCON, SUSANA
AYUNTAMIENTO DE ALDEANUEVA DE SAN BARTOLOME	ALDEANUEVA DE SAN BARTOLOME	PL. CONSTITUCIÓN, 5	925441001	GARCIA PAREDES, ANA MARIA
AYUNTAMIENTO DE BOROX	BOROX	PL. CONSTITUCIÓN, 1	925528938	HERRERA SOSA, PATRICIA
AYUNTAMIENTO DE CARRANQUE	CARRANQUE	PL DE LA VILLA, 1	925544065	PEREZ DIAZ, ROSA ESPERANZA
AYUNTAMIENTO DE COBISA	COBISA	PL. DE LA CONCORDIA, 1	925376326	ESTEBAN ROMERO, MERCEDES
AYUNTAMIENTO DE CONSUEGRA	CONSUEGRA	PL. DE ESPAÑA, 1	925480185	ALCAZAR MORENO, MARIA FELICIA
AYUNTAMIENTO DE CORRAL DE ALMAGUER	CORRAL DE ALMAGUER	PL. MAYOR, 1	925190325	CARRASCO GARCÍA-GASCO, Mª LUISA
AYUNTAMIENTO DE EL CARPIO DE TAJO	CARPIO DE TAJO, EL	PL. DE ESPAÑA, 1	925757171	LADERA PEREZ, ANA BELEN
AYUNTAMIENTO DE EL TOBOSO	TOBOSO, EL	PL. JUAN CARLOS I, 1	925568226	ORTIZ FERREO, INMACULADA
AYUNTAMIENTO DE FUENSALIDA	FUENSALIDA	PL. DEL GENERALISIMO, 1	925776013	SERRANO ALVAREZ, SONIA
AYUNTAMIENTO DE ILLESCAS	ILLESCAS	C/ DEL MERCADO, 14	925511051	SÁNCHEZ HERVÁS, MARIA LUISA
AYUNTAMIENTO DE LA GUARDIA	GUARDIA, LA	PL. MAYOR, 1	925138026	DIAZ-TENDERO GARCIA, Mª DIONISIA
AYUNTAMIENTO DE LA PUEBLANUEVA	PUEBLANUEVA, LA	Pl. Constitución, 1	925860002	MENCÍAS GARCÍA, RAQUEL
AYUNTAMIENTO DE LAGARTERA	LAGARTERA	C/ FRAY JUAN DE LOS ANGELES, 2	925430831	PÉREZ CABEZAS, Mª DEL ROCIO
AYUNTAMIENTO DE LAS VENTAS DE RETAMOSA	VENTAS DE RETAMOSA, LAS	Pl. Villa, 1	918173486	ALMENAR MONTESINOS, MARÍA JOSÉ
AYUNTAMIENTO DE LILLO	LILLO	PL. DE ESPAÑA, 1	925562321	CAÑADAS JUAREZ, JUAN
AYUNTAMIENTO DE MADRIDEJOS	MADRIDEJOS	PL. DEL AYUNTAMIENTO, S/N	925461741	SANCHEZ MORENO, ROSA MARIA
AYUNTAMIENTO DE MENASALBAS	MENASALBAS	PL. DEL GENERALÍSIMO, 1	925407070	GOMEZ MARTIN, MARIO
AYUNTAMIENTO DE MIGUEL ESTEBAN	MIGUEL ESTEBAN	C/ MARTIRES, 1	925172361	OCHOA CARREÑO, CONCEPCION
AYUNTAMIENTO DE NUMANCIA DE LA SAGRA	NUMANCIA DE LA SAGRA	Pl. Ayuntamiento, 1	925537433	IZQUIERDO RAMOS, MARTA
AYUNTAMIENTO DE OLIAS DEL REY	OLIAS DEL REY	Pl. 17 de octubre, 7	925491005	FERNÁNDEZ MARTÍN, ÁNGEL
AYUNTAMIENTO DE ORGAZ	ORGAZ	C/ ARCO DE SAN JOSE, 2	925317365	PEREZ-CEJUELA GARCIA-CALVO, GEMA
AYUNTAMIENTO DE POLAN	POLAN	Pl. Constitución, 1	925370001	AMORES LÓPEZ, CESÁREO
AYUNTAMIENTO DE PUENTE DEL ARZOBISPO	PUENTE DEL ARZOBISPO, EL	PL. DE ESPAÑA, 16	925436162	MENENDEZ FERNANDEZ, GONZALO
AYUNTAMIENTO DE TEMBLEQUE	TEMBLEQUE	Pl. Mayor, 1	925145261	ROMERO SÁNCHEZ, Mª JESÚS
AYUNTAMIENTO DE TOLEDO	TOLEDO	PL. DEL AYUNTAMIENTO, 1	925269700	CRESPO GUILLEN, MARIA LUZ
AYUNTAMIENTO DE TOLEDO	TOLEDO	PL. DEL AYUNTAMIENTO, 1	925269700	MARTIN JUAREZ, SONIA PATRICIA

TOLEDO (CONTINUACIÓN)				
ENTIDAD	LOCALIDAD	DIRECCIÓN	TELÉFONO	NOMBRE DEL AEDL
AYUNTAMIENTO DE TORRIJOS	TORRIJOS	PL. SAN GIL, 7	925770801	PALOMO ALONSO, OLALLA
AYUNTAMIENTO DE VILLA DE DON FADRIQUE	VILLA DE DON FADRIQUE, LA	PL. ROBUSTIANO MUÑOZ, S/N	925195981	PEREZ GOMEZ, JULIA
AYUNTAMIENTO DE VILLACAÑAS	VILLACAÑAS	PL. DE ESPAÑA, 1	925560342	SIMON NOVILLO, MARIA PILAR
AYUNTAMIENTO DE VILLALUENGA DE LA SAGRA	VILLALUENGA DE LA SAGRA	PL. DE ESPAÑA, 1	925530007	OLIAS RUIZ, MARIA ESTELA
AYUNTAMIENTO DE VILLARRUBIA DE SANTIAGO	VILLARRUBIA DE SANTIAGO	PL. DE LA CONSTITUCIÓN, 1	925150281	GUERRERO PEREZ, ANTONIO
AYUNTAMIENTO DE VILLASECA DE LA SAGRA	VILLASECA DE LA SAGRA	PL. MAYOR, 1	925278425	MONTERO GIL, CRISTINA
AYUNTAMIENTO DE VILLATOBAS	VILLATOBAS	PL. DE ESPAÑA, 1	925152181	MORILLEJO GARCIA-AGUSTINO, PURIFICACION GEMA
EXCMA. DIPUTACION PROVINCIAL	TOLEDO	PL. DE LA MERCED,. 4	925259300	DOMINGUEZ SANCHEZ, BEATRIZ
MANCOMUNIDAD CAMPANA DE OROPESA	OROPESA	Ctra. CANDELEDA, S/N	925431142	LOPEZ MIRANDA, GEMA ESTER
MANCOMUNIDAD DEL RIO PUSA	SAN MARTIN DE PUSA	C/ HUERTAS, S/N	925860002	SANCHEZ ACEVEDO, VIRGINIA
MANCOMUNIDAD DEL RIO TAJO	CEBOLLA	PL. AYUNTAMIENTO,1	925871212	SANCHEZ PAZOS, MARIA TERESA
MANCOMUNIDAD SIERRA DE SAN VICENTE	NAVAMORCUENDE	C/ HERREROS, 3	925868575	DE CASTRO GOMEZ, MARIA CRISTINA
MANCOMUNIDAD SIERRA DE SAN VICENTE	NAVAMORCUENDE	C/ HERREROS, 3	925868575	ELVIRA RODRIGUEZ, VICTOR EDUARDO
MANCOMUNIDAD SIERRA DE SAN VICENTE	NAVAMORCUENDE	C/ HERREROS, 3	925868575	PASTOR RIPOLLES, SARA
MANCOMUNIDAD VIA VERDE DE LA JARA	CAMPILLO DE LA JARA, EL	PL. ESPAÑA, 1	925455625	FLORES GUIJARRO, LARA

RED DE ORIENTACIÓN PROFESIONAL PARA EL EMPLEO ACCIONES OPEA EN CASTILLA-LA MANCHA

OFICINA DE EMPLEO DE ALBACETE-CID

ENTIDAD	LOCALIDAD	DIRECCIÓN	TELÉFONO
FECMES	ALBACETE	C/ Tinte, 44 - Bajo	967524412
COCEMFE	ALBACETE	C/ Guadalajara, 1	967506154
UGT	ALBACETE	C/ Mayor, 58- 2º y 3º	967215514
UGT	ALBACETE	C/ LUIS ROSALES, 7. Fundación iniciativas de futuro	967502323
UCLM	ALBACETE	CAMPUS UNIVERSITARIO (CIPE) Plaza de la Universidad, 2	967599312
APROFEM	ALBACETE	Pza. Periodista Antonio Andújar, 4	967666697

OFICINA DE EMPLEO DE ALBACETE-CUBAS

ENTIDAD	LOCALIDAD	DIRECCIÓN	TELÉFONO
CC. OO.	ALBACETE	C/ Miguel López de Legazpi, 32-34	967193211
AYTO. ALBACETE	ALBACETE	C/ Del Carmen, 4-Bajo	967241280

OFICINA DE EMPLEO DE ALCARAZ

ENTIDAD	LOCALIDAD	DIRECCIÓN	TELÉFONO
FECMES	ALCARAZ	FUNDACION SACAM C/ Francisco Baillo, 6	967524412
MANCOMUNIDAD SIERRA DEL SEGURA	BOGARRA	AYUNTAMIENTO Plaza Mayor s/n	967290001
	PATERNA DEL MADERA	AYUNTAMIENTO Plaza Mayor, 1	967293705

OFICINA DE EMPLEO DE ALMANSA

ENTIDAD	LOCALIDAD	DIRECCIÓN	TELÉFONO
FECMES	ALMANSA	Hernán Cortes, 23	967524412
CC. OO.	ALMANSA	C/ Vicente Aleixandre, 10	967340890
UGT	ALMANSA	Pza. del Rey Don Jaime, 13 – 1ª planta	967342954

OFICINA DE EMPLEO DE CASAS IBAÑEZ

ENTIDAD	LOCALIDAD	DIRECCIÓN	TELÉFONO
APROFEM	CASAS-IBAÑEZ	Avda. del Vino, s/n (Oficina SEPECAM)	967666697
CC.OO.	CASAS-IBAÑEZ	Pza. Ramón y Cajal, 3 - Bajo	967460770

OFICINA DE EMPLEO DE CAUDETE

ENTIDAD	LOCALIDAD	DIRECCIÓN	TELÉFONO
AYTO. CAUDETE	CAUDETE	AYUNTAMIENTO. C/ Paracuellos de la Vega, 3	965825869

OFICINA DE EMPLEO DE ELCHE DE LA SIERRA			
ENTIDAD	LOCALIDAD	DIRECCIÓN	TELÉFONO
MANCOMUNIDAD SIERRA DEL SEGURA	ELCHE	CASA DE LA CULTURA C/ Calderón de la Barca, 6	967410778
	MOLINICOS	AYUNTAMIENTO C/ Mayor, 23	967437001
	NERPIO	AYUNTAMIENTO Plaza Mayor, 1	967438196
	FEREZ	CENTRO SOCIAL POLIVALENTE C/ Cantarería, 28	967420207
	SOCOIVOS	CASA DE LA CULTURA C/ Coronel Navarro, 33	967420381
	LETUR	CASA DE LA CULTURA C/ Portalico, 16	967426304
	RIOPAR	CASA DE LA CULTURA Plaza Luis Escudero s/n	967435001
	YESTE	AYUNTAMIENTO Plaza Calvo Sotelo s/n	967431001
	AYNA	AYUNTAMIENTO C/ Mayor, 1	967295001
OFICINA DE EMPLEO DE HELLÍN			
ENTIDAD	LOCALIDAD	DIRECCIÓN	TELÉFONO
CC. OO.	HELLÍN	C/ Juan XXIII, 5, 1ª	967300953
GT	HELLÍN	C/ Juan XXIII, 5, 2ª	967304030
SIERRA DEL SEGURA	LIETOR	AYUNTAMIENTO Plaza Mayor, 18	967200001
APROFEM	HELLÍN	C/ San Juan de Dios, 4	967300245
COCEMFE	HELLÍN	C/ San Juan de Dios, 3	967300245
OFICINA DE EMPLEO DE LA RODA			
ENTIDAD	LOCALIDAD	DIRECCIÓN	TELÉFONO
FECMES	LA RODA	Avda. Reina Sofía, 12	967524412
CC.OO.	LA RODA	Avda. Reina Sofía, 2 bajo	967440329
UGT	LA RODA	Avda. Reina Sofía, 12	967548208
COCEMFE	LA RODA	Avda. Juan Ramón Jiménez, 88	967506154
OFICINA DE EMPLEO DE VILLARROBLEDO			
ENTIDAD	LOCALIDAD	DIRECCIÓN	TELÉFONO
UGT	VILLARROBLEDO	C/ Cruz Verde,8	967142014
AYTO. VILLARROBLEDO	VILLARROBLEDO	C/ Alfonso XIII, 31	967145079
CC.OO.	VILLARROBLEDO	C/ Cruz Verde, 8	967138184

OFICINA DE EMPLEO DE CIUDAD REAL			
ENTIDAD	LOCALIDAD	DIRECCIÓN	TELÉFONO
CC. OO.	CIUDAD REAL	C/ Alarcos, 24 5º y 6º Planta	926200020
UGT	CIUDAD REAL	C/ Alarcos, 24 3º Planta	926211472
	FUENTE EL FRESNO	CENTRO DE FORMACIÓN EMPRESARIAL C/ Antonio de la Fuente, 1	926806717
CEOE-CEPYME	MIGUEL TURRA	Ctra. Ciudad Real a Valdepeñas, km. 3	926250300
	CIUDAD REAL	Ronda de la Mata, 1	926250300
UCLM	CIUDAD REAL	CIPE. EDIF. JOSE CASTILLEJO Avda. Camilo José Cela s/n Edificio José Castillejo	926295224
AFEMJO-CLM	CIUDAD REAL	C/ Pozo Dulce, 16 bajo	926271015
COCEMFE	CIUDAD REAL	C/ Santa Teresa, 2	926648973
AJE C. REAL	CIUDAD REAL	C/ Suiza, 1	926232394
FECMES	CIUDAD REAL	Callejón de Enmedio, 1	926254400
OFICINA DE EMPLEO DE ALCÁZAR DE SAN JUAN			
ENTIDAD	LOCALIDAD	DIRECCIÓN	TELÉFONO
CC. OO.	ALCAZAR	C/ Canalejas, 21	926543259
UGT	ALCAZAR	C/ Hermanos Galera, 13	926541174
	CAMPO DE CRIPTANA	C/ Cardenal Bonacillo, 9	926560049
CEOE-CEPYME	ALCAZAR	C/ San Francisco, 16 2º planta	926543595
COCEMFE	ALCAZAR	C/ Libertad, 38, 1º	926648973
FUNDACION ALCAZAR	ALCAZAR	C/ Marqués de Mudela, 26	926545412
OFICINA DE EMPLEO DE ALMADEN			
ENTIDAD	LOCALIDAD	DIRECCIÓN	TELÉFONO
CC. OO.	ALMADEN	C/ Esparteros, 5	926711114
OFICINA DE EMPLEO DE ALMAGRO			
ENTIDAD	LOCALIDAD	DIRECCIÓN	TELÉFONO
AFEMJO-CLM	ALMAGRO	UNIVERSIDAD POPULAR C/ Arzobispo Cañizares, 6	926271015
COCEMFE	ALMAGRO	CENTRO DE LA MUJER C/ Mercado, 1 – B	926260117
CC. OO.	ALMAGRO	UNIVERSIDAD POPULAR C/ Arzobispo Cañizares, 5	926882153
OFICINA DE EMPLEO DE DAIMIEL			
ENTIDAD	LOCALIDAD	DIRECCIÓN	TELÉFONO
CC. OO.	DAIMIEL	C/ Prim, 22, 2ª planta	926854848
UGT	VILLARRUBIA DE LOS OJOS	Plaza de la Constitución, 1 2ª planta	926898156
COCEMFE	DAIMIEL	POLÍGONO INDUSTRIAL C/ Caleros, parcela 96	926260117

OFICINA DE EMPLEO DE LA SOLANA			
ENTIDAD	LOCALIDAD	DIRECCIÓN	TELÉFONO
UGT	LA SOLANA	C/ Pozo Ermita, 4	926635495
COCEMFE	LA SOLANA	Avda. los Industriales, s/n	926648973
CC.OO.	LA SOLANA	C/ Pozo Ermita, 4	926634448
OFICINA DE EMPLEO DE MANZANARES			
ENTIDAD	LOCALIDAD	DIRECCIÓN	TELÉFONO
CC.OO.	MANZANARES	C/ Carrillejos, 10 bajo C	926620921
COCEMFE	MANZANARES	CENTRO SOCIAL NUEVO MANZANARES Ctra. La Solana, 73	926648973
UGT	MANZANARES	C/ Molinos de Viento, 1	926611762
AYTO DE MEMBRILLA	MEMBRILLA	C/ Alfonso X El Sabio, 2	926648033
OFICINA DE EMPLEO DE PIEDRABUENA			
ENTIDAD	LOCALIDAD	DIRECCIÓN	TELÉFONO
UGT	PIEDRABUENA	ANTIGUA ESCUELA TALLER BULLAQUE C/ Rodríguez Marín, 7	926760250
AFEMJO-CLM	PIEDRABUENA	C/ Camilo José Cela, 8	926760250
OFICINA DE EMPLEO DE PUERTOLLANO			
ENTIDAD	LOCALIDAD	DIRECCIÓN	TELÉFONO
UGT	PUERTOLLANO	C/ Juan Bravo, 6- 1ª planta	926429471
CC.OO.	PUERTOLLANO	C/ Juan Bravo, 6- 3ª planta	926431300
COCEMFE	PUERTOLLANO	SEDE ASOCIACIÓN AISD C/ Ancha, 30	926260117
AFEMJO-CLM	PUERTOLLANO	C/ Goya, 29 bajo	926431549
FECMES	PUERTOLLANO	C/ Tercia, 12	926431341
OFICINA DE EMPLEO DE TOMELLOSO			
ENTIDAD	LOCALIDAD	DIRECCIÓN	TELÉFONO
CC. OO.	TOMELLOSO	C/ Socuéllamos 98, bajo B	926506694
UGT	TOMELLOSO	C/ Socuéllamos 10, bajo izq.	926503212
	SOCUELLAMOS	C/ Ramiro Ledesma 10 Bajo	926530451
COCEMFE	TOMELLOSO	CENTRO SOCIAL BARRIO DE LA PAZ Avda. Nior s/n	926648973
CEOE-CEPYME	TOMELLOSO	C/ Socuéllamos 10	926505629

OFICINA DE EMPLEO DE VALDEPEÑAS			
ENTIDAD	LOCALIDAD	DIRECCIÓN	TELÉFONO
CC. OO.	VALDEPEÑAS	C/ Unión, 33- 2ª planta	926321781
UGT	VALDEPEÑAS	C/ Unión, 33- 1ª planta	926320668
AYTO. DE VALDEPEÑAS	VALDEPEÑAS	PARQUE EMPRESARIAL "ENTRECAMINOS" Avda. de España, s/n	926347927
COCEMFE	VALDEPEÑAS	AREA DESARROLLO EMPRESARIAL. EDIFICIO VALCENTRO C/ Virgen, 1	926648973
CEOE-CEPYME	VALDEPEÑAS	C/ Calvo Sotelo, 17	926347986
OFICINA DE EMPLEO DE VILLANUEVA DE LOS INFANTES			
ENTIDAD	LOCALIDAD	DIRECCIÓN	TELÉFONO
CCOO	VILLANUEVA	Plaza Mayor s/n 2º planta	926360024

OFICINA DE EMPLEO DE CUENCA			
ENTIDAD	LOCALIDAD	DIRECCIÓN	TELÉFONO
UGT	CUENCA	C/ Hermanos Valdés, 5, Bajo	969211617
CEOE-CEPYME	CUENCA	FACULTAD DE CIENCIAS SOCIALES. Edif.. Gil Albornoz Avda. Alfares, s/n	969179168
COCEMFE	CUENCA	C/ Juan Martino, 2	969232929
OFICINA DE EMPLEO DE BELMONTE			
ENTIDAD	LOCALIDAD	DIRECCIÓN	TELÉFONO
UGT	PEDROÑERAS	Plaza Arrabal del Coso s/n	609219406
CEOE CEPYME	SAN CLEMENTE	C/ Maestro Benito Moreno	969300134
CCOO	BELMONTE	Plaza Mayor, 1	969320890
COCEMFE	BELMONTE	CASA DE LA MÚSICA C/ San Juan del Castillo, 38	969232929
OFICINA DE EMPLEO DE MOTILLA			
ENTIDAD	LOCALIDAD	DIRECCIÓN	TELÉFONO
UGT	MOTILLA	C/ Patrón, 35	609219406
CEOE CEPYME	INIESTA	C/ Ruiperez, s/n	967491159
CCOO	MOTILLA	C/ Ermita, 2 A	969331181
COCEMFE	MOTILLA	Carretera Valencia, 70 – Bajo izq	969232929
OFICINA DE EMPLEO DE TARANCÓN			
ENTIDAD	LOCALIDAD	DIRECCIÓN	TELÉFONO
CC.OO	TARANCÓN	Ronda de San Vicente, 16	969320890
UGT	TARANCÓN	C/ Garcilaso de Vega, local 4	969322063
CEOE CEPYME	TARANCÓN	Ronda San Vicente, s/n	969322101
COCEMFE	TARANCÓN	C/ Gustavo Adolfo Bécquer, 1º	969232929

OFICINA DE EMPLEO DE GUADALAJARA			
ENTIDAD	LOCALIDAD	DIRECCIÓN	TELÉFONO
CC.OO.	GUADALAJARA	C/ Francisco Aritio, 66-68 1º planta – local 17	949235425
COCEMFE	GUADALAJARA	C/ Salineras, 6	949211560
UGT	GUADALAJARA	C/ La Mina, 46	949232239
CEOE-CEPYME	GUADALAJARA	C/ Molina de Aragón, 3	949212100
OFICINA DE EMPLEO DE AZUQUECA DE HENARES			
ENTIDAD	LOCALIDAD	DIRECCIÓN	TELÉFONO
CC.OO.	AZUQUECA	Avda. De los Escritores, 6-8	949260845
UGT	AZUQUECA	C/ Acacia, 8	949262239

OFICINA DE EMPLEO DE TOLEDO			
ENTIDAD	LOCALIDAD	DIRECCIÓN	TELÉFONO
CC. OO.	TOLEDO	C/ Carrera, 29, bajo	925230404
		C/ Gregorio Marañón, 2	925230506
UGT	TOLEDO	C/ Cuesta Carlos V, 1, 1º	925228200
		Santa Bárbara – Paseo de la Rosa, 168	925284757
AFEMJO-CLM	TOLEDO	Rda. Buenavista, 37, portal 12 bajo	925622334
FECMES	TOLEDO	Avda. de Irlanda, 4- 1º C	925254983
FEDETO	TOLEDO	CENTRO DE FOR. DE FEDETO Paseo de la Rosa, 4	925257707
COCEMFE	TOLEDO	Marqués de Mendigorría, 14	925621520
AYTO. TOLEDO	TOLEDO	Puerta de Bisagra s/n	925250951
CAMARA DE COMERCIO	TOLEDO	C/ El Ángel, 21	925285428
ADECAM (asoc. deportistas)	TOLEDO	C/ Nuncio Viejo, 10, Local 3A	925252385
OFICINA DE EMPLEO ILLESCAS			
ENTIDAD	LOCALIDAD	DIRECCIÓN	TELÉFONO
UGT	ILLESCAS	C/ Arboledas, 48	925 51 11 18
CC.OO.	LLESCAS	Paseo de la Estación, nº 9	925 51 16 10
OFICINA DE EMPLEO DE MORA			
ENTIDAD	LOCALIDAD	DIRECCIÓN	TELÉFONO
UGT	SONSECA	C/ Arroyada, 15	925383835
FECMES	MORA	Glorieta Eusebio Méndez, 2	925254983
OFICINA DE EMPLEO DE OCAÑA			
ENTIDAD	LOCALIDAD	DIRECCIÓN	TELÉFONO
UGT	OCAÑA	C/ La Mata Bajo, s/n	925121226
OFICINA DE EMPLEO DE QUINTANAR			
ENTIDAD	LOCALIDAD	DIRECCIÓN	TELÉFONO
UGT	QUINTANAR	C/ Ronda de San Pedro, 7	925181819
CAMARA COMERCIO	QUINTANAR	CENTRO CÍVICO C/ Ramón y Cajal, s/n	925181632
OFICINA DE EMPLEO DE TALAVERA DE LA REINA			
ENTIDAD	LOCALIDAD	DIRECCIÓN	TELÉFONO
CC. OO.	TALAVERA	Avda. Toledo, 24-5ª A-B	925828588
UGT	TALAVERA	C/ Mesones, 38	925813300
COCEMFE	TALAVERA	C/ Francisco Aguirre, 8 bajo dcha.	925824950
FEDETO	TALAVERA	C/ Gregorio de los Ríos, 1	925824560

OFICINA DE EMPLEO DE TORRIJOS

ENTIDAD	LOCALIDAD	DIRECCIÓN	TELÉFONO
CC.OO.	TORRIJOS	C/ Buenadicha, 7	925761628
CAMARA COMERCIO	TORRIJOS	Plaza de España, 1	925770419

OFICINA DE EMPLEO DE VILLACAÑAS

ENTIDAD	LOCALIDAD	DIRECCIÓN	TELÉFONO
UGT	VILLACAÑAS	C/ Murcia, 7	925160312
CCOO	VILLACAÑAS	Avda. De la Mancha, 27	925200316
CAMARA COMERCIO	VILLACAÑAS	C/ Tirez, 16	925200600