



Indicadores Básicos

MERCADO DE TRABAJO DE CASTILLA-LA MANCHA

Junio de 2024

Índice

1. Paro registrado y tipo de demanda de empleo

3

| | |
|--|----|
| Paro registrado por sexos en Castilla-La Mancha en los últimos 12 meses | 3 |
| Gráfico de evolución del paro registrado por sexos en Castilla-La Mancha durante los últimos 12 meses | 3 |
| Paro registrado por sectores de actividad económica en Castilla-La Mancha en los últimos 12 meses | 3 |
| Gráfico del paro registrado por sectores de actividad económica en Castilla-La Mancha en junio de 2024 | 4 |
| Paro registrado por sexos en las provincias de Castilla-La Mancha en junio de 2024 | 4 |
| Evolución de las variaciones de paro registrado por sexos desde junio de 2023 | 4 |
| Gráfico de distribución provincial del paro registrado en Castilla-La Mancha en junio de 2024 | 5 |
| Variaciones relativas del paro registrado por sexos en las provincias de Castilla-La Mancha en junio de 2024 | 5 |
| Variaciones relativas del paro registrado por sexos en las provincias de Castilla-La Mancha en junio de 2024 | 5 |
| Paro registrado por sectores de actividad económica en las provincias de Castilla-La Mancha en junio de 2024 | 6 |
| Gráfico del paro registrado por sectores de actividad económica en las provincias de Castilla-La Mancha en junio de 2024 | 6 |
| Variaciones relativas del paro registrado por sectores de actividad económica en las provincias de Castilla-La Mancha en junio de 2024 | 6 |
| Paro registrado por sexos y franjas de edad en Castilla-La Mancha y sus provincias en junio de 2024 | 7 |
| Gráfico del paro registrado por grupo de edad en Castilla-La Mancha en junio de 2024. Ambos sexos | 7 |
| Paro registrado por sexos y nivel de estudios en Castilla-La Mancha y sus provincias en junio de 2024 | 8 |
| Gráfico de paro registrado por nivel de estudios en Castilla-La Mancha en junio de 2024. Ambos sexos | 8 |
| Paro registrado por sexo y tiempo de inscripción de la demanda en Castilla-La Mancha y sus provincias en junio de 2024 | 9 |
| Gráfico de paro registrado por tiempo de la inscripción de la demanda en Castilla-La Mancha en junio de 2024. Ambos sexos | 9 |
| Variaciones del paro registrado en el colectivo de extranjeros en Castilla-La Mancha en junio de 2024 | 10 |
| Paro registrado en el colectivo de extranjeros por provincias y sectores de actividad económica en Castilla-La Mancha en junio de 2024 | 10 |
| Gráfico de distribución provincial del paro registrado en el colectivo de extranjeros en Castilla-La Mancha en junio de 2024 | 10 |
| Gráfico del paro registrado por sectores de actividad económica en el colectivo de extranjeros en Castilla-La Mancha y sus provincias en junio de 2024 | 10 |
| Paro registrado en el colectivo de extranjeros por nacionalidad en Castilla-La Mancha y sus provincias en junio de 2024 | 11 |
| Gráfico de distribución del paro registrado en el colectivo de extranjeros por nacionalidad en Castilla-La Mancha en junio de 2024 | 11 |
| Paro registrado en el total nacional por sexos, edad y sectores de actividad económica en junio de 2024 (Valores absolutos y variaciones) | 12 |
| Paro registrado por comunidades autónomas en junio de 2024 (Valores absolutos y variaciones) | 12 |
| Demandantes de empleo por tipo de demanda en junio de 2024 (Valores absolutos y variaciones) | 13 |
| Gráfico de distribución de los demandantes de empleo por tipo de demanda en junio de 2024 | 13 |

2. Contratación

14

| | |
|---|----|
| Contratos registrados según temporalidad en Castilla-La Mancha en junio de 2024 | 14 |
| Gráfico de evolución del número de contratos indefinidos y temporales en Castilla-La Mancha durante los últimos 12 meses | 14 |
| Variación del número de contratos registrados según temporalidad en Castilla-La Mancha y en España en junio de 2024 | 14 |
| Gráfico de distribución provincial de la contratación en Castilla-La Mancha en junio de 2024 | 15 |
| Gráfico de variaciones del número de contratos registrados según temporalidad en las provincias de Castilla-La Mancha en junio de 2024 | 15 |
| Contratos registrados totales, indefinidos y temporales en las provincias de Castilla-La Mancha (dato acumulado del año 2024 hasta junio - inclusive) | 15 |
| Contratos registrados según sexos, edad, sectores y tipo de contrato en Castilla-La Mancha en junio de 2024 | 16 |
| Gráfico de contratos registrados según tipo de contrato en Castilla-La Mancha en junio de 2024 | 16 |
| Gráfico de contratos registrados por sectores de actividad económica en Castilla-La Mancha en junio de 2024 | 16 |
| Evolución del número de contratos según su duración, de 2008 a 2024 | 17 |
| Evolución de la distribución del porcentaje de contratos según su duración, de 2008 a 2024 | 17 |
| Evolución de la duración media (en días) de los contratos, de 2008 a 2024 | 17 |
| Contratos a extranjeros según temporalidad en Castilla-La Mancha y sus provincias en junio de 2024 | 18 |
| Contratos a extranjeros según sexos y grupos de edad en Castilla-La Mancha y sus provincias en junio de 2024 | 18 |
| Contratos a extranjeros según sectores de actividad económica en Castilla-La Mancha y sus provincias en junio de 2024 | 18 |

3. Personas con discapacidad 19

| | |
|---|----|
| Demandantes de empleo por tipo de discapacidad, sexos y grupos de edad en Castilla-La Mancha y sus provincias en junio de 2024 | 19 |
| Contratos a personas con discapacidad según tipo de contrato y grupos de edad en Castilla-La Mancha en junio de 2024 (ambos sexos) | 20 |
| Contratos a personas con discapacidad según tipo de contrato y grupos de edad en la provincia de Albacete en junio de 2024 (ambos sexos) | 20 |
| Contratos a personas con discapacidad según tipo de contrato y grupos de edad en la provincia de Ciudad Real en junio de 2024 (ambos sexos) | 21 |
| Contratos a personas con discapacidad según tipo de contrato y grupos de edad en la provincia de Cuenca en junio de 2024 (ambos sexos) | 21 |
| Contratos a personas con discapacidad según tipo de contrato y grupos de edad en la provincia de Guadalajara en junio de 2024 (ambos sexos) | 22 |
| Contratos a personas con discapacidad según tipo de contrato y grupos de edad en la provincia de Toledo en junio de 2024 (ambos sexos) | 22 |
| Contratos a personas con discapacidad según tipo de contrato y grupos de edad en Castilla-La Mancha y sus provincias en junio de 2024 (hombres) | 23 |
| Contratos a personas con discapacidad según tipo de contrato y grupos de edad en Castilla-La Mancha y sus provincias en junio de 2024 (mujeres) | 23 |
| Contratos a personas con discapacidad según tipo de contrato en Castilla-La Mancha y sus provincias en junio de 2024 (hombres) | 24 |
| Contratos a personas con discapacidad según tipo de contrato en Castilla-La Mancha y sus provincias en junio de 2024 (mujeres) | 24 |

4. Gestión de ofertas y colocaciones 25

| | |
|---|----|
| Colocaciones de demandantes y otras colocaciones en Castilla-La Mancha y sus provincias en junio de 2024 | 25 |
| Gráfico de distribución provincial de colocaciones de demandantes y otras colocaciones en Castilla-La Mancha en junio de 2024 | 25 |
| Colocaciones de demandantes y otras colocaciones en las Comunidades Autónomas en junio de 2024 | 26 |
| Cuotas por Comunidades Autónomas en junio de 2024 | 26 |

5. Beneficiarios de prestaciones por desempleo 27

| | |
|--|----|
| Evolución del nº de beneficiarios de prestaciones por desempleo en España y Castilla-La Mancha durante los últimos 12 meses | 27 |
| Beneficiarios de prestaciones por desempleo en las provincias de Castilla-La Mancha durante los últimos 12 meses | 28 |
| Gráfico provincial de beneficiarios de prestación por desempleo en mayo de 2024 | 29 |
| Beneficiarios extranjeros de prestaciones por desempleo según procedencia en Castilla-La Mancha y sus provincias en mayo de 2024 | 29 |
| Gráfico de distribución provincial de beneficiarios extranjeros de prestación por desempleo en mayo de 2024 | 29 |

6. Afiliación a la Seguridad Social 30

| | |
|--|----|
| Afiliación a la Seguridad Social por regímenes y provincias en Castilla-La Mancha en junio de 2024 | 30 |
| Variaciones de la afiliación a la Seguridad Social por provincias en Castilla-La Mancha en junio de 2024 | 30 |

1. Paro registrado

PARO REGISTRADO EN CASTILLA-LA MANCHA POR SEXOS EN LOS ÚLTIMOS 12 MESES

| | TOTAL | HOMBRES | MUJERES | | | |
|---|---------|---------|---------|--------|--------|--------|
| Julio 2023 | 127.764 | 44.015 | 83.749 | | | |
| Agosto 2023 | 129.453 | 44.922 | 84.531 | | | |
| Septiembre 2023 | 131.308 | 45.358 | 85.950 | | | |
| Octubre 2023 | 135.574 | 46.803 | 88.771 | | | |
| Noviembre 2023 | 136.507 | 47.026 | 89.481 | | | |
| Diciembre 2023 | 134.806 | 47.087 | 87.719 | | | |
| Enero 2024 | 138.129 | 47.936 | 90.193 | | | |
| Febrero 2024 | 138.474 | 48.079 | 90.395 | | | |
| Marzo 2024 | 136.162 | 47.382 | 88.780 | | | |
| Abril 2024 | 130.918 | 45.094 | 85.824 | | | |
| Mayo 2024 | 126.843 | 43.515 | 83.328 | | | |
| Junio 2024 | 123.094 | 42.203 | 80.891 | | | |
| VARIACIONES EN EL MES DE JUNIO DE 2024 | | | | | | |
| Mensual | -3.749 | -2,96% | -1.312 | -3,02% | -2.437 | -2,92% |
| Interanual | -4.058 | -3,19% | -1.512 | -3,46% | -2.546 | -3,05% |

TABLA Nº 1. FUENTE: SISPE/SPEE

EVOLUCIÓN DEL PARO REGISTRADO POR SEXOS EN CASTILLA-LA MANCHA DURANTE LOS ÚLTIMOS 12 MESES



GRÁFICO 1. FUENTE: SISPE/SPEE

PARO REGISTRADO POR SECTORES DE ACTIVIDAD ECONÓMICA EN CASTILLA-LA MANCHA EN LOS ÚLTIMOS 12 MESES

| | Agricultura | Industria | Construcción | Servicios | Sin empl. anterior | | | | | |
|---|-------------|-----------|--------------|-----------|--------------------|---------|--------|---------|-----|---------|
| Julio 2023 | 6.717 | 11.376 | 9.008 | 89.962 | 10.701 | | | | | |
| Agosto 2023 | 6.503 | 11.403 | 9.290 | 91.485 | 10.772 | | | | | |
| Septiembre 2023 | 6.262 | 11.455 | 9.101 | 93.449 | 11.041 | | | | | |
| Octubre 2023 | 6.542 | 11.674 | 9.058 | 97.224 | 11.076 | | | | | |
| Noviembre 2023 | 6.404 | 11.570 | 9.103 | 98.109 | 11.321 | | | | | |
| Diciembre 2023 | 6.265 | 11.610 | 9.480 | 96.383 | 11.068 | | | | | |
| Enero 2024 | 6.430 | 11.641 | 9.409 | 99.507 | 11.142 | | | | | |
| Febrero 2024 | 6.520 | 11.599 | 9.311 | 99.614 | 11.430 | | | | | |
| Marzo 2024 | 6.511 | 11.545 | 9.234 | 97.381 | 11.491 | | | | | |
| Abril 2024 | 6.144 | 11.336 | 8.784 | 93.505 | 11.149 | | | | | |
| Mayo 2024 | 5.829 | 11.086 | 8.589 | 90.584 | 10.755 | | | | | |
| Junio 2024 | 5.698 | 10.744 | 8.361 | 87.535 | 10.756 | | | | | |
| VARIACIONES EN EL MES DE JUNIO DE 2024 | | | | | | | | | | |
| Mensual | -131 | -2,25 % | -342 | -3,08 % | -228 | -2,65 % | -3.049 | -3,37 % | 1 | 0,01 % |
| Interanual | -1.176 | -17,11 % | -722 | -6,30 % | -585 | -6,54 % | -1.537 | -1,73 % | -38 | -0,35 % |

TABLA Nº 2. FUENTE: SISPE/SPEE

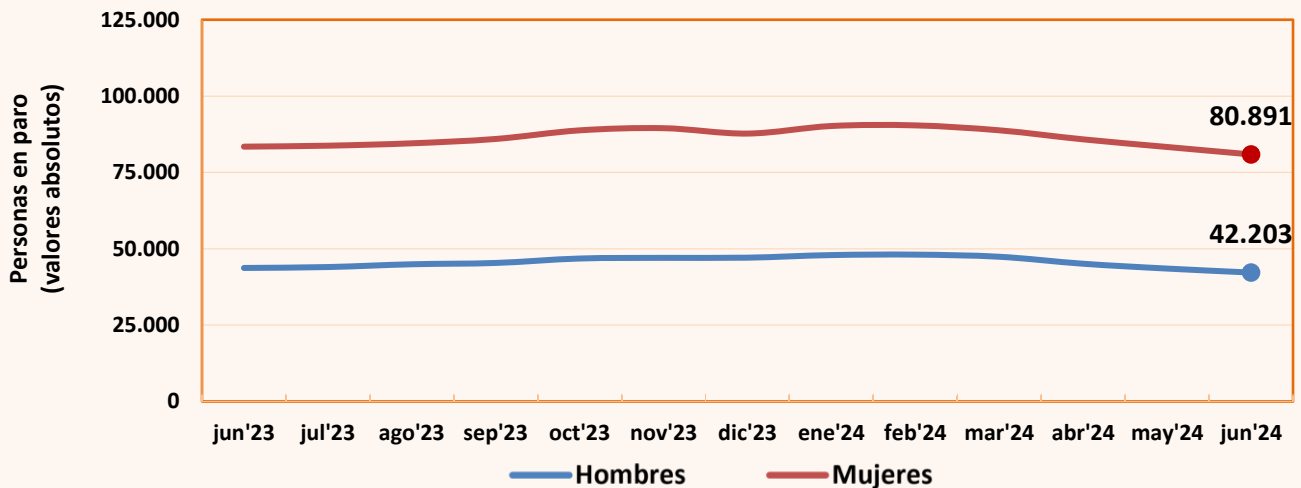

GRÁFICO 2. FUENTE: SISPE/SPEE

PARO REGISTRADO POR SEXOS EN LAS PROVINCIAS DE CASTILLA-LA MANCHA EN JUNIO DE 2024

| Provincia | AMBOS SEXOS | Parados | Paradas | % Mujeres |
|---------------------------|----------------|---------------|---------------|--------------|
| Albacete | 22.611 | 7.489 | 15.122 | 66,9% |
| Ciudad Real | 33.241 | 10.688 | 22.553 | 67,8% |
| Cuenca | 9.129 | 3.394 | 5.735 | 62,8% |
| Guadalajara | 12.276 | 4.688 | 7.588 | 61,8% |
| Toledo | 45.837 | 15.944 | 29.893 | 65,2% |
| Castilla-La Mancha | 123.094 | 42.203 | 80.891 | 65,7% |

TABLA Nº 3. FUENTE: SISPE/SPEE

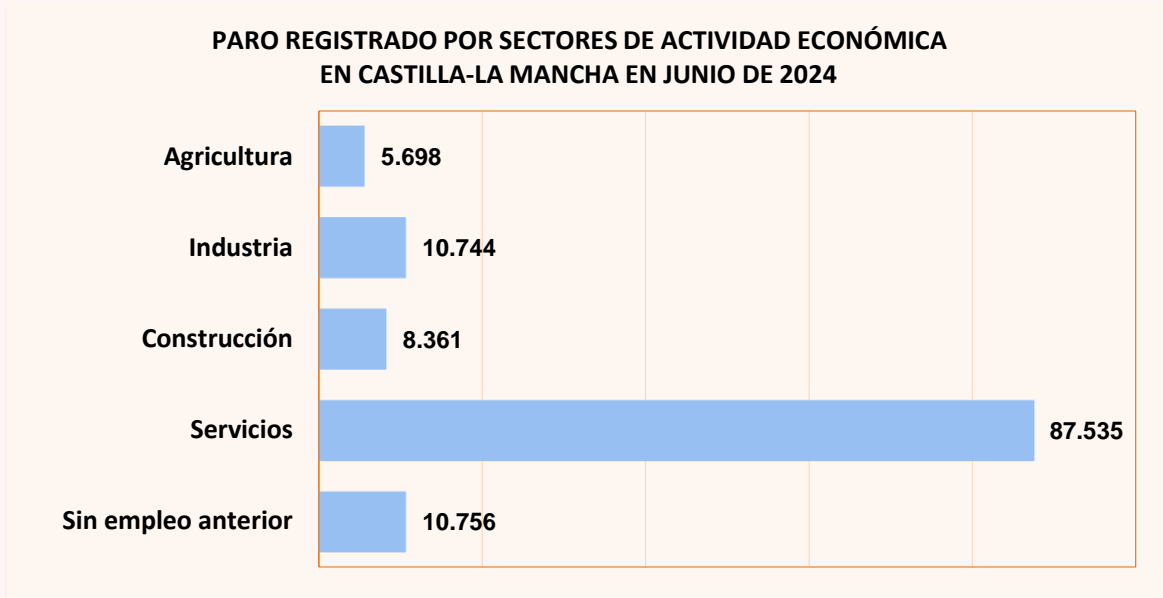
EVOLUCIÓN DE LAS VARIACIONES DEL PARO REGISTRADO POR SEXOS DESDE JUNIO DE 2023



GRÁFICO 3. FUENTE: SISPE/SPEE

DISTRIBUCIÓN PROVINCIAL DEL PARO REGISTRADO EN CASTILLA-LA MANCHA EN JUNIO DE 2024

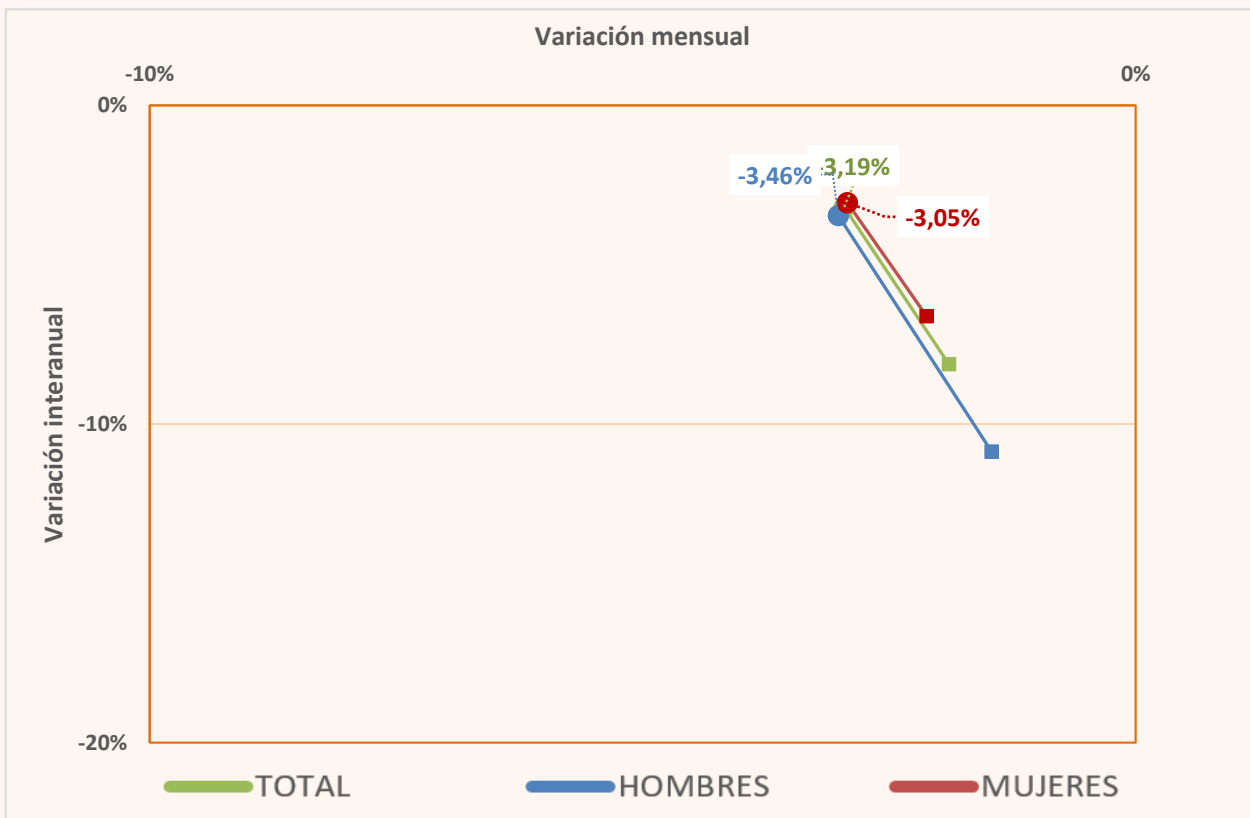

GRÁFICO 4. FUENTE: SISPE/SPEE

VARIACIONES RELATIVAS DEL PARO REGISTRADO POR SEXOS EN LAS PROVINCIAS DE CASTILLA-LA MANCHA EN JUNIO DE 2024

| | TOTAL | | HOMBRES | | | | MUJERES | | | | | |
|-------------|-------------------|----------------------|-------------------|----------------------|-------------------|----------------------|-------------------|----------------------|--------|------|--------|------|
| | Variación mensual | Variación interanual | Variación mensual | Variación interanual | Variación mensual | Variación interanual | Variación mensual | Variación interanual | | | | |
| Albacete | -2,68% | -622 | -5,31% | -1.268 | -2,53% | -194 | -5,98% | -476 | -2,75% | -428 | -4,98% | -792 |
| Ciudad Real | -2,56% | -874 | -3,72% | -1.283 | -2,12% | -231 | -5,34% | -603 | -2,77% | -643 | -2,93% | -680 |
| Cuenca | -4,19% | -399 | -1,07% | -99 | -5,56% | -200 | -2,56% | -89 | -3,35% | -199 | -0,17% | -10 |
| Guadalajara | -4,15% | -531 | -1,40% | -174 | -3,56% | -173 | -0,42% | -20 | -4,51% | -358 | -1,99% | -154 |
| Toledo | -2,81% | -1.323 | -2,62% | -1.234 | -3,12% | -514 | -1,99% | -324 | -2,64% | -809 | -2,95% | -910 |

TABLA Nº 4. FUENTE: SISPE/SPEE

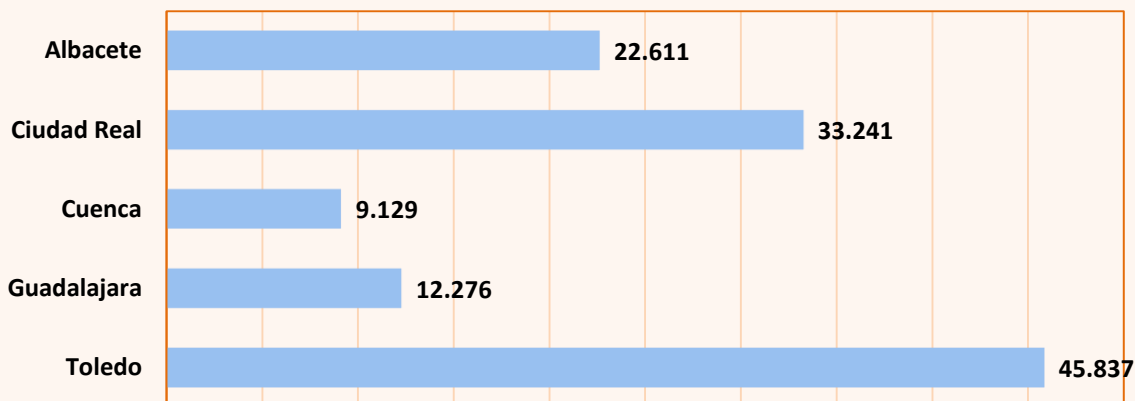
VARIACIONES RELATIVAS DEL PARO REGISTRADO POR SEXOS EN JUNIO DE 2024



GRÁFICO 5. FUENTE: SISPE/SPEE

PARO REGISTRADO POR SECTORES DE ACTIVIDAD EN LAS PROVINCIAS DE CASTILLA-LA MANCHA EN JUNIO DE 2024

| | TOTAL | Agricultura | Industria | Construcción | Servicios | Sin empleo anterior |
|---------------------------|----------------|--------------|---------------|--------------|---------------|---------------------|
| Albacete | 22.611 | 1.251 | 2.280 | 1.121 | 15.984 | 1.975 |
| Ciudad Real | 33.241 | 1.946 | 2.528 | 2.313 | 23.402 | 3.052 |
| Cuenca | 9.129 | 689 | 806 | 553 | 6.385 | 696 |
| Guadalajara | 12.276 | 172 | 855 | 901 | 9.418 | 930 |
| Toledo | 45.837 | 1.640 | 4.275 | 3.473 | 32.346 | 4.103 |
| Castilla-La Mancha | 123.094 | 5.698 | 10.744 | 8.361 | 87.535 | 10.756 |

TABLA Nº 5. FUENTE: SISPE/SPEE

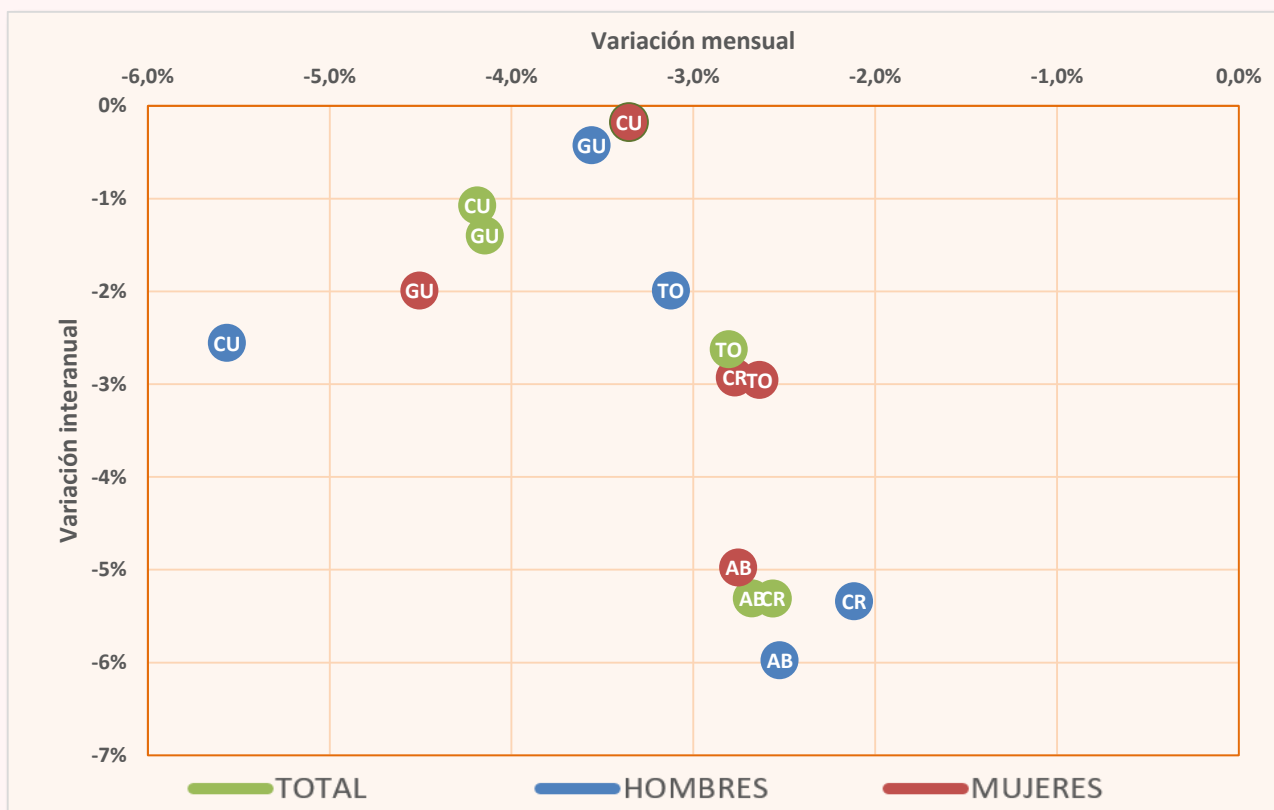
PARO REGISTRADO POR SECTORES DE ACTIVIDAD EN JUNIO DE 2024



GRÁFICO Nº 6. FUENTE: SISPE/SPEE

VARIACIONES RELATIVAS DEL PARO REGISTRADO POR SECTORES DE ACTIVIDAD ECONÓMICA EN LAS PROVINCIAS DE CASTILLA-LA MANCHA EN JUNIO DE 2024

| | VARIACIONES | Agricultura | Industria | Construcción | Servicios | Sin empleo anterior |
|-------------|-------------|-------------|-----------|--------------|-----------|---------------------|
| Albacete | Mensual | -1,11% | -3,80% | -3,78% | -2,81% | -0,60% |
| | Interanual | -19,39% | -8,25% | -12,15% | -3,58% | -0,70% |
| Ciudad Real | Mensual | -3,23% | -2,54% | -1,45% | -2,99% | 0,39% |
| | Interanual | -19,19% | -3,51% | -7,07% | -1,89% | -3,20% |
| Cuenca | Mensual | -5,36% | -7,89% | -6,27% | -4,62% | 8,58% |
| | Interanual | -13,44% | -6,50% | -7,06% | 0,54% | 11,54% |
| Guadalajara | Mensual | 13,16% | -0,23% | -2,07% | -4,99% | -3,63% |
| | Interanual | -7,53% | -3,06% | 5,26% | -1,93% | 0,76% |
| Toledo | Mensual | -1,97% | -2,62% | -2,64% | -3,18% | -0,46% |
| | Interanual | -15,11% | -7,41% | -6,89% | -1,04% | -0,05% |

TABLA Nº 6. FUENTE: SISPE/SPEE

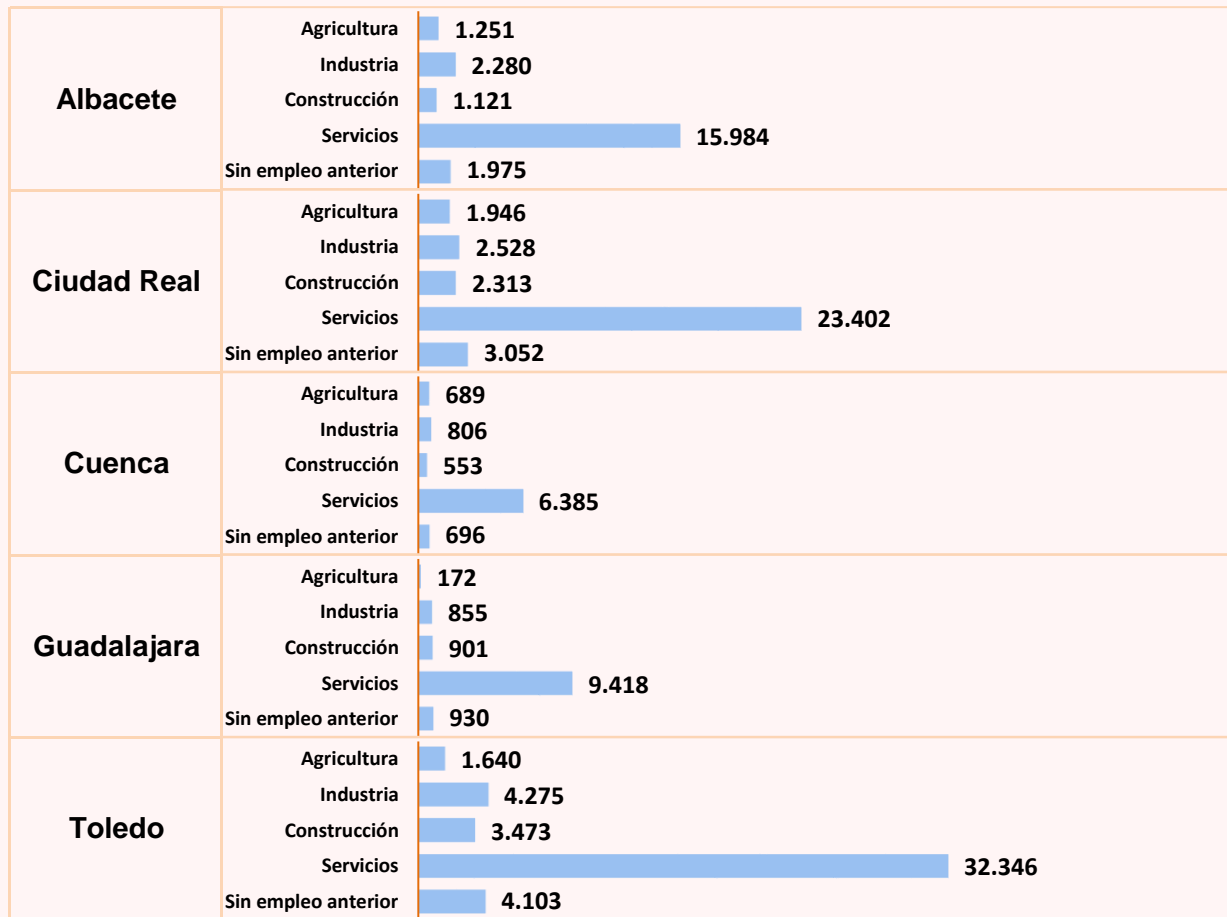
| PARO REGISTRADO EN AMBOS SEXOS POR FRANJAS DE EDAD EN CASTILLA-LA MANCHA Y SUS PROVINCIAS | | | | | | |
|---|--------------------|---------------|---------------|--------------|---------------|---------------|
| JUNIO DE 2024 | | | | | | |
| | Castilla-La Mancha | Albacete | Ciudad Real | Cuenca | Guadalajara | Toledo |
| AMBOS SEXOS | 123.094 | 22.611 | 33.241 | 9.129 | 12.276 | 45.837 |
| De 16 a 19 años | 2.840 | 541 | 756 | 256 | 276 | 1.011 |
| De 20 a 24 años | 5.955 | 1.068 | 1.659 | 508 | 614 | 2.106 |
| De 25 a 29 años | 8.218 | 1.504 | 2.448 | 637 | 829 | 2.800 |
| De 30 a 34 años | 9.747 | 1.687 | 2.789 | 734 | 961 | 3.576 |
| De 35 a 39 años | 10.915 | 1.791 | 3.030 | 761 | 1.120 | 4.213 |
| De 40 a 44 años | 12.143 | 1.964 | 3.189 | 810 | 1.306 | 4.874 |
| De 45 a 49 años | 14.477 | 2.515 | 3.898 | 971 | 1.459 | 5.634 |
| De 50 a 54 años | 16.688 | 3.177 | 4.500 | 1.094 | 1.593 | 6.324 |
| De 55 a 59 años | 20.667 | 4.067 | 5.496 | 1.567 | 2.019 | 7.518 |
| Mayor de 59 años | 21.444 | 4.297 | 5.476 | 1.791 | 2.099 | 7.781 |
| HOMBRES | 42.203 | 7.489 | 10.688 | 3.394 | 4.688 | 15.944 |
| De 16 a 19 años | 1.545 | 308 | 390 | 142 | 167 | 538 |
| De 20 a 24 años | 2.828 | 457 | 748 | 254 | 316 | 1.053 |
| De 25 a 29 años | 3.328 | 637 | 946 | 281 | 342 | 1.122 |
| De 30 a 34 años | 3.359 | 587 | 901 | 289 | 345 | 1.237 |
| De 35 a 39 años | 3.154 | 506 | 807 | 233 | 346 | 1.262 |
| De 40 a 44 años | 3.623 | 573 | 817 | 278 | 461 | 1.494 |
| De 45 a 49 años | 4.423 | 727 | 1.057 | 300 | 542 | 1.797 |
| De 50 a 54 años | 5.070 | 938 | 1.250 | 342 | 580 | 1.960 |
| De 55 a 59 años | 6.825 | 1.252 | 1.753 | 554 | 758 | 2.508 |
| Mayor de 59 años | 8.048 | 1.504 | 2.019 | 721 | 831 | 2.973 |
| MUJERES | 80.891 | 15.122 | 22.553 | 5.735 | 7.588 | 29.893 |
| De 16 a 19 años | 1.295 | 233 | 366 | 114 | 109 | 473 |
| De 20 a 24 años | 3.127 | 611 | 911 | 254 | 298 | 1.053 |
| De 25 a 29 años | 4.890 | 867 | 1.502 | 356 | 487 | 1.678 |
| De 30 a 34 años | 6.388 | 1.100 | 1.888 | 445 | 616 | 2.339 |
| De 35 a 39 años | 7.761 | 1.285 | 2.223 | 528 | 774 | 2.951 |
| De 40 a 44 años | 8.520 | 1.391 | 2.372 | 532 | 845 | 3.380 |
| De 45 a 49 años | 10.054 | 1.788 | 2.841 | 671 | 917 | 3.837 |
| De 50 a 54 años | 11.618 | 2.239 | 3.250 | 752 | 1.013 | 4.364 |
| De 55 a 59 años | 13.842 | 2.815 | 3.743 | 1.013 | 1.261 | 5.010 |
| Mayor de 59 años | 13.396 | 2.793 | 3.457 | 1.070 | 1.268 | 4.808 |

TABLA Nº 7. FUENTE: SISPE/SPEE

PARO REGISTRADO POR GRUPOS DE EDAD EN CASTILLA-LA MANCHA EN JUNIO DE 2024. AMBOS SEXOS



GRÁFICO Nº 7. FUENTE: SISPE/SPEE

| PARO REGISTRADO POR SEXOS Y NIVEL DE ESTUDIOS TERMINADOS EN CASTILLA-LA MANCHA Y SUS PROVINCIAS | | | | | | |
|---|-----------------|---------------|---------------|--------------|---------------|---------------|
| JUNIO DE 2024 | | | | | | |
| | Cast.-La Mancha | Albacete | Ciudad Real | Cuenca | Guadalajara | Toledo |
| AMBOS SEXOS | 123.094 | 22.611 | 33.241 | 9.129 | 12.276 | 45.837 |
| Sin Estudios | 1.420 | 230 | 363 | 66 | 72 | 689 |
| Estudios Primarios | 17.590 | 2.781 | 3.672 | 1.624 | 2.281 | 7.232 |
| Primera etapa de educación secundaria | 68.790 | 13.219 | 19.775 | 4.888 | 5.253 | 25.655 |
| Sin Título de E.S.O. o equivalente | 27.647 | 5.799 | 7.983 | 2.311 | 1.711 | 9.843 |
| Con Título de E.S.O. o equivalente | 41.143 | 7.420 | 11.792 | 2.577 | 3.542 | 15.812 |
| Segunda etapa de educación secundaria | 18.927 | 3.220 | 4.686 | 1.302 | 2.556 | 7.163 |
| Bachillerato | 9.541 | 1.397 | 2.236 | 685 | 1.486 | 3.737 |
| FP de Grado Medio | 9.386 | 1.823 | 2.450 | 617 | 1.070 | 3.426 |
| Estudios Postsecundarios | 16.179 | 3.087 | 4.715 | 1.238 | 2.100 | 5.039 |
| FP de Grado Superior | 7.555 | 1.413 | 2.195 | 517 | 935 | 2.495 |
| 1er y 2º ciclo universitario | 5.151 | 989 | 1.410 | 425 | 758 | 1.569 |
| 3er ciclo universitario | 3.280 | 664 | 1.056 | 286 | 370 | 904 |
| Otros estudios postsecundarios | 193 | 21 | 54 | 10 | 37 | 71 |
| Otros | 188 | 74 | 30 | 11 | 14 | 59 |
| HOMBRES | 42.203 | 7.489 | 10.688 | 3.394 | 4.688 | 15.944 |
| Sin Estudios | 324 | 61 | 83 | 21 | 18 | 141 |
| Estudios Primarios | 5.934 | 958 | 1.104 | 552 | 832 | 2.488 |
| Primera etapa de educación secundaria | 25.216 | 4.621 | 6.718 | 1.976 | 2.283 | 9.618 |
| Sin Título de E.S.O. o equivalente | 11.292 | 2.274 | 3.087 | 1.026 | 793 | 4.112 |
| Con Título de E.S.O. o equivalente | 13.924 | 2.347 | 3.631 | 950 | 1.490 | 5.506 |
| Segunda etapa de educación secundaria | 5.873 | 933 | 1.424 | 449 | 904 | 2.163 |
| Bachillerato | 3.347 | 513 | 756 | 263 | 559 | 1.256 |
| FP de Grado Medio | 2.526 | 420 | 668 | 186 | 345 | 907 |
| Estudios Postsecundarios | 4.806 | 888 | 1.350 | 393 | 650 | 1.525 |
| FP de Grado Superior | 2.369 | 434 | 666 | 174 | 303 | 792 |
| 1er y 2º ciclo universitario | 1.322 | 229 | 334 | 118 | 212 | 429 |
| 3er ciclo universitario | 1.042 | 218 | 331 | 96 | 118 | 279 |
| Otros estudios postsecundarios | 73 | 7 | 19 | 5 | 17 | 25 |
| Otros | 50 | 28 | 9 | 3 | 1 | 9 |
| MUJERES | 80.891 | 15.122 | 22.553 | 5.735 | 7.588 | 29.893 |
| Sin Estudios | 1.096 | 169 | 280 | 45 | 54 | 548 |
| Estudios Primarios | 11.656 | 1.823 | 2.568 | 1.072 | 1.449 | 4.744 |
| Primera etapa de educación secundaria | 43.574 | 8.598 | 13.057 | 2.912 | 2.970 | 16.037 |
| Sin Título de E.S.O. o equivalente | 16.355 | 3.525 | 4.896 | 1.285 | 918 | 5.731 |
| Con Título de E.S.O. o equivalente | 27.219 | 5.073 | 8.161 | 1.627 | 2.052 | 10.306 |
| Segunda etapa de educación secundaria | 13.054 | 2.287 | 3.262 | 853 | 1.652 | 5.000 |
| Bachillerato | 6.194 | 884 | 1.480 | 422 | 927 | 2.481 |
| FP de Grado Medio | 6.860 | 1.403 | 1.782 | 431 | 725 | 2.519 |
| Estudios Postsecundarios | 11.373 | 2.199 | 3.365 | 845 | 1.450 | 3.514 |
| FP de Grado Superior | 5.186 | 979 | 1.529 | 343 | 632 | 1.703 |
| 1er y 2º ciclo universitario | 3.829 | 760 | 1.076 | 307 | 546 | 1.140 |
| 3er ciclo universitario | 2.238 | 446 | 725 | 190 | 252 | 625 |
| Otros estudios postsecundarios | 120 | 14 | 35 | 5 | 20 | 46 |
| Otros | 138 | 46 | 21 | 8 | 13 | 50 |

TABLA Nº 8. FUENTE: SISPE/SPEE

**PARO REGISTRADO POR NIVEL DE ESTUDIOS EN
CASTILLA-LA MANCHA EN JUNIO DE 2024. AMBOS SEXOS**

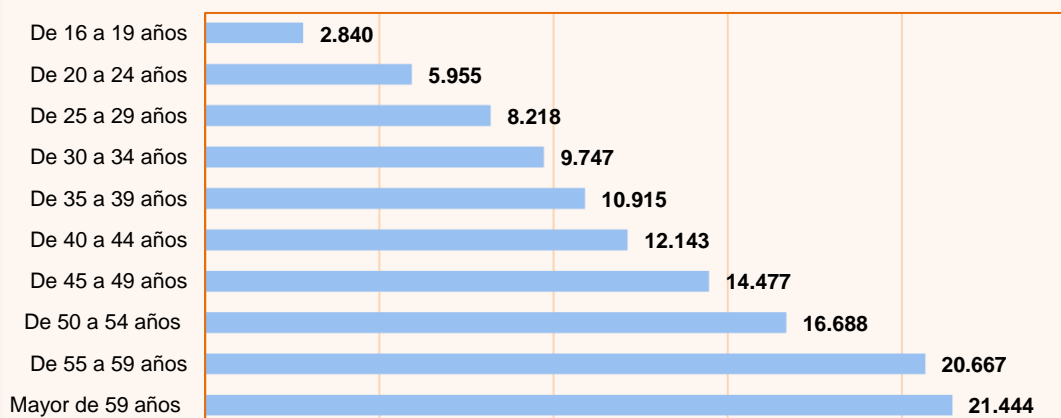

GRÁFICO Nº 8. FUENTE: SISPE/SPEE

| PARO REGISTRADO POR SEXOS Y TIEMPO DE INSCRIPCIÓN DE LA DEMANDA EN CASTILLA-LA MANCHA Y SUS PROVINCIAS | | | | | | |
|--|-----------------|---------------|---------------|--------------|---------------|---------------|
| JUNIO DE 2024 | | | | | | |
| | Cast.-La Mancha | Albacete | Ciudad Real | Cuenca | Guadalajara | Toledo |
| AMBOS SEXOS | 123.094 | 22.611 | 33.241 | 9.129 | 12.276 | 45.837 |
| <= 7 DIAS | 3.415 | 644 | 872 | 277 | 400 | 1.222 |
| > 7 <= 15 DIAS | 3.007 | 564 | 742 | 234 | 373 | 1.094 |
| > 15 <= 30 DIAS | 5.651 | 1.039 | 1.449 | 486 | 654 | 2.023 |
| > 1 <= 3 MESES | 16.181 | 2.828 | 4.182 | 1.299 | 1.780 | 6.092 |
| > 3 <= 6 MESES | 15.990 | 2.762 | 4.129 | 1.272 | 1.781 | 6.046 |
| > 6 <= 9 MESES | 14.102 | 2.465 | 3.946 | 1.061 | 1.362 | 5.268 |
| > 9 <= 12 MESES | 10.087 | 1.898 | 2.758 | 774 | 929 | 3.728 |
| > 12 <= 15 MESES | 5.557 | 1.060 | 1.565 | 408 | 498 | 2.026 |
| > 15 <= 18 MESES | 5.456 | 1.039 | 1.535 | 393 | 504 | 1.985 |
| > 18 <= 21 MESES | 4.705 | 834 | 1.400 | 344 | 426 | 1.701 |
| > 21 <= 24 MESES | 5.457 | 978 | 1.554 | 337 | 457 | 2.131 |
| > 24 MESES | 33.486 | 6.500 | 9.109 | 2.244 | 3.112 | 12.521 |
| HOMBRES | 42.203 | 7.489 | 10.688 | 3.394 | 4.688 | 15.944 |
| <= 7 DIAS | 1.465 | 272 | 352 | 131 | 189 | 521 |
| > 7 <= 15 DIAS | 1.312 | 233 | 330 | 100 | 176 | 473 |
| > 15 <= 30 DIAS | 2.345 | 411 | 568 | 206 | 299 | 861 |
| > 1 <= 3 MESES | 6.633 | 1.087 | 1.630 | 531 | 809 | 2.576 |
| > 3 <= 6 MESES | 6.022 | 1.010 | 1.444 | 511 | 735 | 2.322 |
| > 6 <= 9 MESES | 4.812 | 841 | 1.268 | 415 | 547 | 1.741 |
| > 9 <= 12 MESES | 3.376 | 664 | 828 | 260 | 351 | 1.273 |
| > 12 <= 15 MESES | 1.805 | 357 | 453 | 139 | 189 | 667 |
| > 15 <= 18 MESES | 1.639 | 320 | 417 | 134 | 170 | 598 |
| > 18 <= 21 MESES | 1.412 | 254 | 378 | 108 | 164 | 508 |
| > 21 <= 24 MESES | 1.610 | 256 | 445 | 115 | 149 | 645 |
| > 24 MESES | 9.772 | 1.784 | 2.575 | 744 | 910 | 3.759 |
| MUJERES | 80.891 | 15.122 | 22.553 | 5.735 | 7.588 | 29.893 |
| <= 7 DIAS | 1.950 | 372 | 520 | 146 | 211 | 701 |
| > 7 <= 15 DIAS | 1.695 | 331 | 412 | 134 | 197 | 621 |
| > 15 <= 30 DIAS | 3.306 | 628 | 881 | 280 | 355 | 1.162 |
| > 1 <= 3 MESES | 9.548 | 1.741 | 2.552 | 768 | 971 | 3.516 |
| > 3 <= 6 MESES | 9.968 | 1.752 | 2.685 | 761 | 1.046 | 3.724 |
| > 6 <= 9 MESES | 9.290 | 1.624 | 2.678 | 646 | 815 | 3.527 |
| > 9 <= 12 MESES | 6.711 | 1.234 | 1.930 | 514 | 578 | 2.455 |
| > 12 <= 15 MESES | 3.752 | 703 | 1.112 | 269 | 309 | 1.359 |
| > 15 <= 18 MESES | 3.817 | 719 | 1.118 | 259 | 334 | 1.387 |
| > 18 <= 21 MESES | 3.293 | 580 | 1.022 | 236 | 262 | 1.193 |
| > 21 <= 24 MESES | 3.847 | 722 | 1.109 | 222 | 308 | 1.486 |
| > 24 MESES | 23.714 | 4.716 | 6.534 | 1.500 | 2.202 | 8.762 |

TABLA Nº 9. FUENTE: SISPE/SPEE

PARO REGISTRADO POR TIEMPO DE INSCRIPCIÓN DE LA DEMANDA EN CASTILLA-LA MANCHA EN JUNIO DE 2024. AMBOS SEXOS

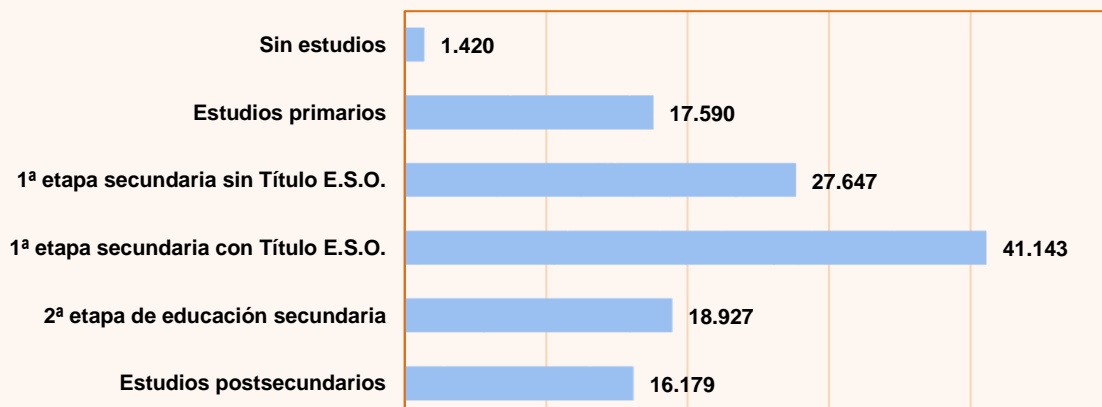

GRÁFICO Nº 9. FUENTE: SISPE/SPEE

VARIACIONES DEL PARO REGISTRADO EN EL COLECTIVO DE EXTRANJEROS EN CASTILLA-LA MANCHA EN JUNIO DE 2024

| DATO ABSOLUTO DEL MES | VARIACIÓN INTERMENSUAL | | VARIACIÓN INTERANUAL | | ZONA ORIGEN | |
|-----------------------|------------------------|--------------|----------------------|--------------|------------------|------------------------|
| | VALOR ABSOLUTO | RELATIVA (%) | VALOR ABSOLUTO | RELATIVA (%) | PAIS COMUNITARIO | PAÍS EXTRA-COMUNITARIO |
| 16.167 | -662 | -3,93% | 467 | 2,97% | 6.364 | 9.803 |

TABLA Nº 10. FUENTE: SISPE/SPEE

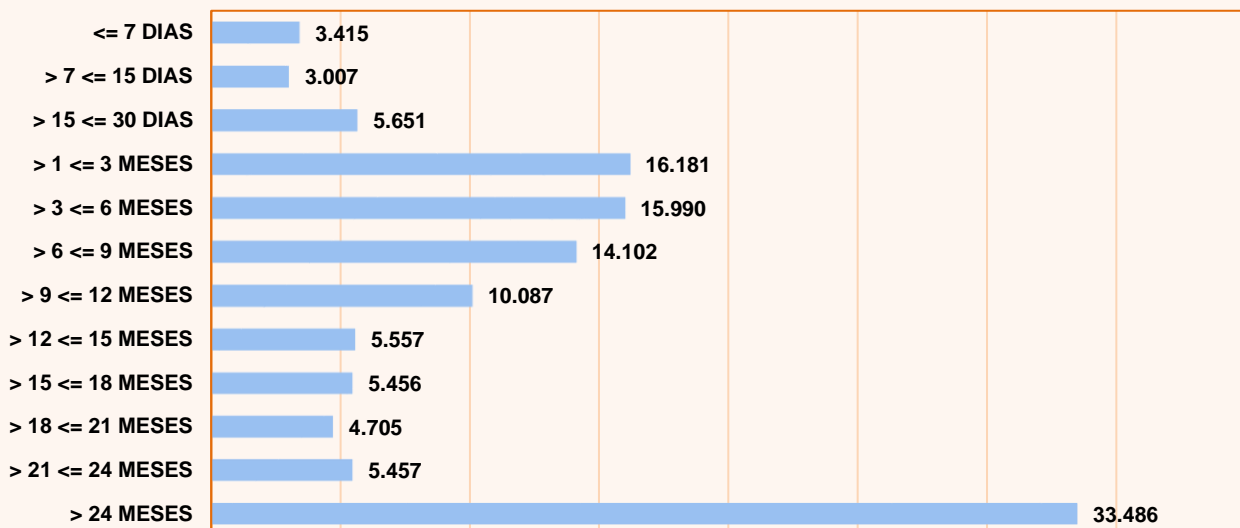
PARO REGISTRADO EN EL COLECTIVO DE EXTRANJEROS POR PROVINCIAS Y SECTORES DE ACTIVIDAD ECONÓMICA EN CASTILLA-LA MANCHA EN JUNIO DE 2024

| | TOTAL | Agricultura | Industria | Construcción | Servicios | Sin empleo anterior |
|---------------------|--------|-------------|-----------|--------------|-----------|---------------------|
| Castilla- La Mancha | 16.167 | 1.399 | 1.052 | 1.386 | 9.439 | 2.891 |
| Albacete | 1.856 | 250 | 103 | 71 | 1.006 | 426 |
| Ciudad Real | 3.180 | 398 | 185 | 211 | 1.781 | 605 |
| Cuenca | 1.548 | 220 | 185 | 113 | 862 | 168 |
| Guadalajara | 2.611 | 72 | 149 | 284 | 1.714 | 392 |
| Toledo | 6.972 | 459 | 430 | 707 | 4.076 | 1.300 |

TABLA Nº 11. FUENTE: SISPE/SPEE

PARO REGISTRADO EN EL COLECTIVO DE EXTRANJEROS POR PROVINCIAS EN CASTILLA-LA MANCHA EN JUNIO DE 2024



GRÁFICO Nº 10. FUENTE: SISPE/SPEE

PARO REGISTRADO POR SECTORES EN EL COLECTIVO DE EXTRANJEROS EN JUNIO DE 2024

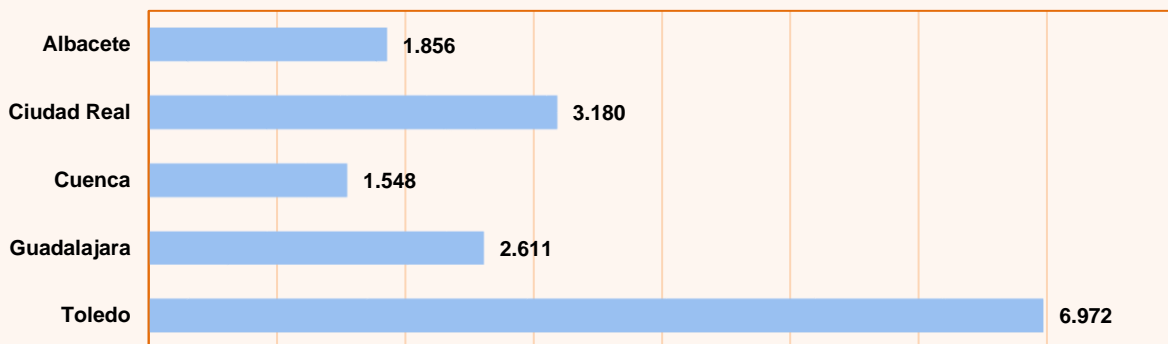

GRÁFICO Nº 11. FUENTE: SISPE/SPEE

| PARO REGISTRADO EN EL COLECTIVO DE EXTRANJEROS POR NACIONALIDAD EN CASTILLA-LA MANCHA Y SUS PROVINCIAS EN JUNIO DE 2024 | | | | | | |
|---|--------------------|--------------|--------------|--------------|--------------|--------------|
| | Castilla-La Mancha | Albacete | Ciudad Real | Cuenca | Guadalajara | Toledo |
| AMBOS SEXOS | 16.167 | 1.856 | 3.180 | 1.548 | 2.611 | 6.972 |
| Rumania | 5.179 | 471 | 1.227 | 598 | 856 | 2.027 |
| Marruecos | 4.628 | 525 | 772 | 336 | 557 | 2.438 |
| Colombia | 969 | 155 | 219 | 83 | 147 | 365 |
| Venezuela | 502 | 38 | 82 | 37 | 99 | 246 |
| Bulgaria | 484 | 64 | 67 | 79 | 150 | 124 |
| Ucrania | 438 | 68 | 95 | 69 | 75 | 131 |
| Perú | 404 | 37 | 54 | 38 | 105 | 170 |
| Paraguay | 316 | 68 | 90 | 51 | 25 | 82 |
| Ecuador | 237 | 18 | 50 | 29 | 22 | 118 |
| Dominicana, República | 200 | 8 | 44 | 32 | 44 | 72 |
| RESTO DE PAÍSES | 2.810 | 404 | 480 | 196 | 531 | 1.199 |
| HOMBRES | 4.936 | 481 | 786 | 511 | 947 | 2.211 |
| Rumania | 1.740 | 147 | 354 | 216 | 340 | 683 |
| Marruecos | 1.176 | 94 | 139 | 99 | 149 | 695 |
| Colombia | 273 | 48 | 42 | 17 | 54 | 112 |
| Venezuela | 156 | 10 | 19 | 15 | 36 | 76 |
| Bulgaria | 166 | 17 | 19 | 24 | 59 | 47 |
| Ucrania | 117 | 18 | 15 | 20 | 21 | 43 |
| Perú | 105 | 8 | 15 | 10 | 32 | 40 |
| Paraguay | 33 | 7 | 6 | 7 | 4 | 9 |
| Ecuador | 86 | 3 | 14 | 13 | 9 | 47 |
| Dominicana, República | 73 | 1 | 16 | 16 | 15 | 25 |
| RESTO DE PAÍSES | 1.011 | 128 | 147 | 74 | 228 | 434 |
| MUJERES | 11.231 | 1.375 | 2.394 | 1.037 | 1.664 | 4.761 |
| Rumania | 3.439 | 324 | 873 | 382 | 516 | 1.344 |
| Marruecos | 3.452 | 431 | 633 | 237 | 408 | 1.743 |
| Colombia | 696 | 107 | 177 | 66 | 93 | 253 |
| Venezuela | 346 | 28 | 63 | 22 | 63 | 170 |
| Bulgaria | 318 | 47 | 48 | 55 | 91 | 77 |
| Ucrania | 321 | 50 | 80 | 49 | 54 | 88 |
| Perú | 299 | 29 | 39 | 28 | 73 | 130 |
| Paraguay | 283 | 61 | 84 | 44 | 21 | 73 |
| Ecuador | 151 | 15 | 36 | 16 | 13 | 71 |
| Dominicana, República | 127 | 7 | 28 | 16 | 29 | 47 |
| RESTO DE PAÍSES | 1.799 | 276 | 333 | 122 | 303 | 765 |

TABLA Nº 12. FUENTE: SISPE/SPEE

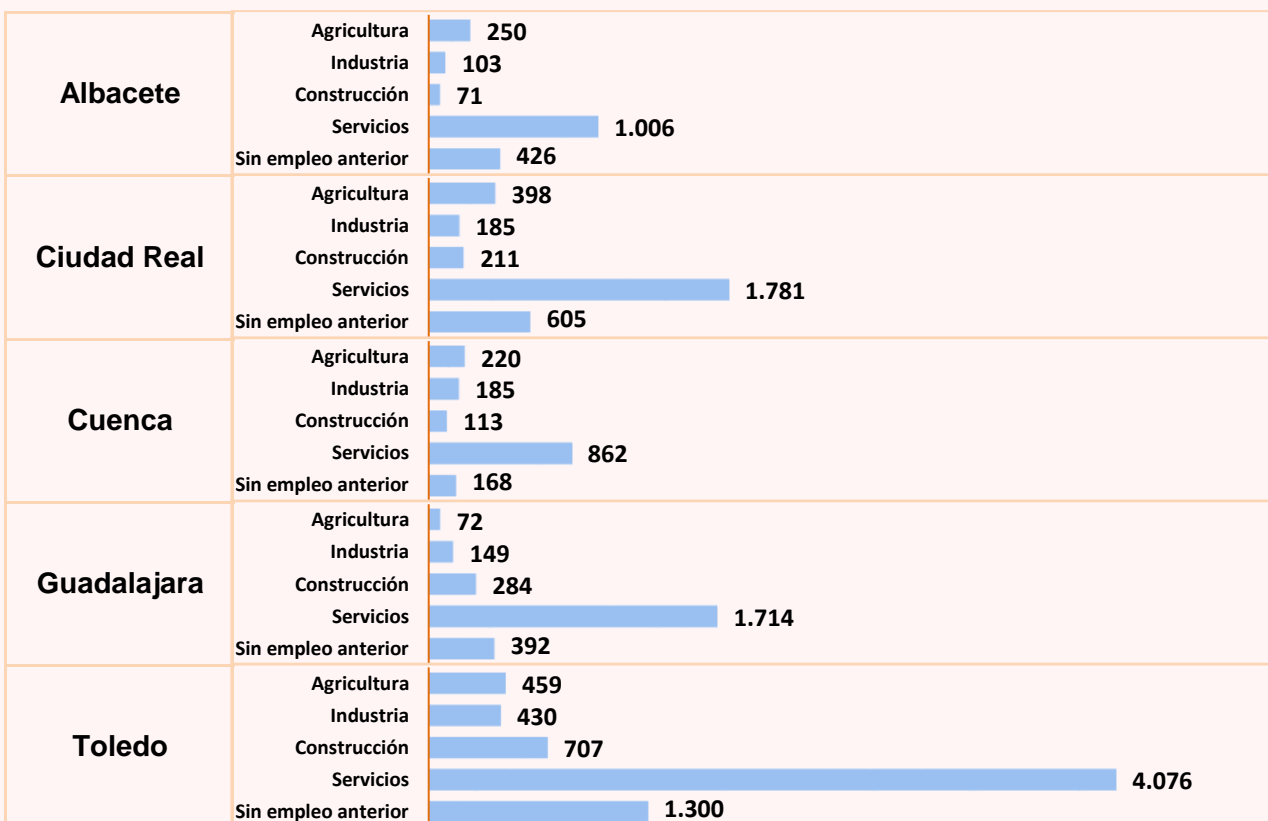

GRÁFICO Nº 12. FUENTE: SISPE/SPEE

| PARO REGISTRADO EN EL TOTAL NACIONAL POR SEXO, EDAD Y SECTORES DE ACTIVIDAD ECONÓMICA EN JUNIO DE 2024 (Valores absolutos y variaciones) | | | | | | |
|--|---------------------|-----------------------|------------------------|--------------|----------------------|--------------|
| | | Dato absoluto del mes | Variación intermensual | | Variación interanual | |
| | | | Valor absoluto | Relativa (%) | Valor absoluto | Relativa (%) |
| Sexo | Ambos sexos | 2.561.067 | -46.783 | -1,79% | -127.775 | -4,75% |
| | Hombres | 1.014.863 | -22.103 | -2,13% | -49.662 | -4,67% |
| | Mujeres | 1.546.204 | -24.680 | -1,57% | -78.113 | -4,81% |
| Menores de 25 años | Ambos sexos | 175.136 | -3.939 | -2,20% | -9.355 | -5,07% |
| | Hombres | 91.590 | -2.267 | -2,42% | -4.741 | -4,92% |
| | Mujeres | 83.546 | -1.672 | -1,96% | -4.614 | -5,23% |
| Mayores de 25 años | Ambos sexos | 2.385.931 | -42.844 | -1,76% | -118.420 | -4,73% |
| | Hombres | 923.273 | -19.836 | -2,10% | -44.921 | -4,64% |
| | Mujeres | 1.462.658 | -23.008 | -1,55% | -73.499 | -4,78% |
| Sectores | Agricultura | 91.297 | -267 | -0,29% | -15.381 | -14,42% |
| | Industria | 200.096 | -4.388 | -2,15% | -13.436 | -6,29% |
| | Construcción | 198.055 | -2.954 | -1,47% | -10.063 | -4,84% |
| | Servicios | 1.831.056 | -37.025 | -1,98% | -81.101 | -4,24% |
| | Sin empleo anterior | 240.563 | -2.149 | -0,89% | -7.794 | -3,14% |

TABLA Nº 13. FUENTE: SISPE/SPEE

| PARO REGISTRADO POR COMUNIDADES AUTÓNOMAS EN JUNIO DE 2024 (Valores absolutos y variaciones) | | | | | | |
|--|----------------------|-----------------------|------------------------|---------------|----------------------|---------------|
| | | Dato absoluto del mes | Variación intermensual | | Variación interanual | |
| | | | Valor absoluto | Relativa (%) | Valor absoluto | Relativa (%) |
| TOTAL ESPAÑA | | 2.561.067 | -46.783 | -1,79% | -127.775 | -4,75% |
| | Andalucía | 654.248 | -8.746 | -1,32% | -44.291 | -6,34% |
| | Aragón | 50.016 | -1.150 | -2,25% | -2.860 | -5,41% |
| | Asturias | 52.984 | -1.740 | -3,18% | -2.833 | -5,08% |
| | Illes Balears | 26.369 | -373 | -1,39% | -1.955 | -6,90% |
| | Canarias | 164.460 | -1.604 | -0,97% | -9.559 | -5,49% |
| | Cantabria | 29.600 | -1.002 | -3,27% | -666 | -2,20% |
| | Castilla-La Mancha | 123.094 | -3.749 | -2,96% | -4.058 | -3,19% |
| | Castilla y León | 100.782 | -4.686 | -4,44% | -5.903 | -5,53% |
| | Cataluña | 324.966 | -5.816 | -1,76% | -4.778 | -1,45% |
| | Comunidad Valenciana | 311.167 | -4.929 | -1,56% | -14.410 | -4,43% |
| | Extremadura | 71.834 | -1.920 | -2,60% | -5.414 | -7,01% |
| | Galicia | 117.938 | -4.098 | -3,36% | -11.086 | -8,59% |
| | Madrid | 288.164 | -4.883 | -1,67% | -14.493 | -4,79% |
| | Murcia | 78.825 | -1.027 | -1,29% | -6.400 | -7,51% |
| | Navarra | 29.012 | -767 | -2,58% | -253 | -0,86% |
| | País Vasco | 106.367 | -55 | -0,05% | 988 | 0,94% |
| | La Rioja | 12.686 | -286 | -2,20% | -676 | -5,06% |
| | Ceuta | 10.234 | 260 | 2,61% | 160 | 1,59% |
| | Melilla | 8.321 | -212 | -2,48% | 712 | 9,36% |

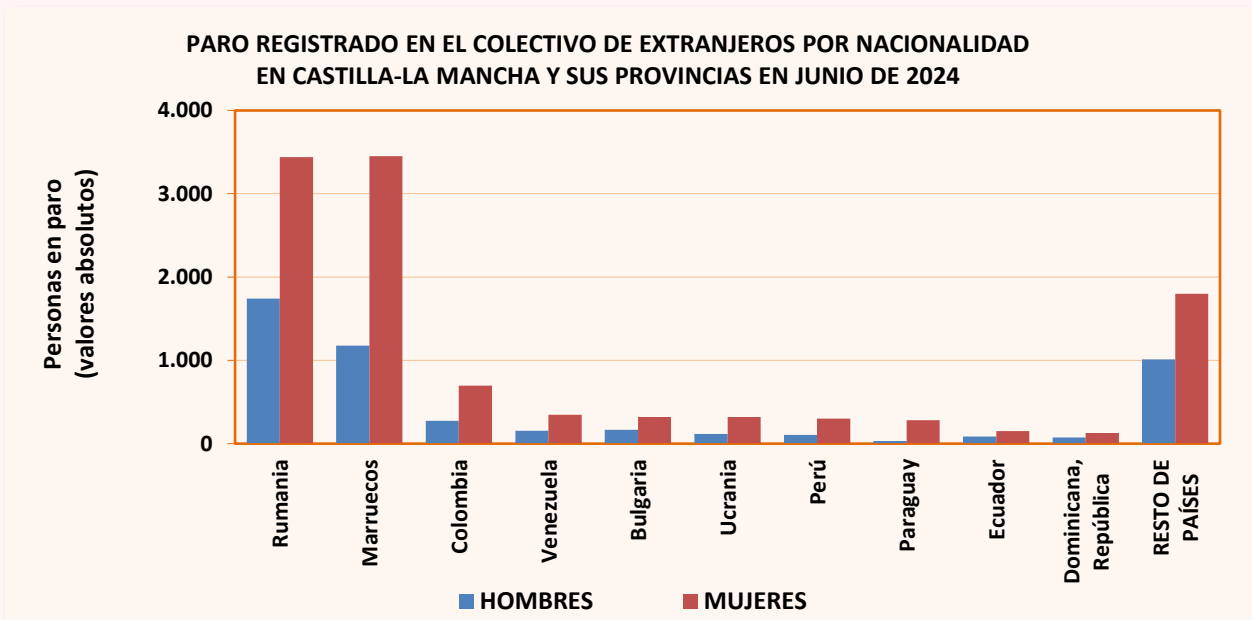
TABLA Nº 14. FUENTE: SISPE/SPEE

| DEMANDANTES DE EMPLEO POR TIPO DE DEMANDA EN JUNIO DE 2024 (Valores absolutos y variaciones) | | | | | | |
|--|-----------------------|------------------------|---------------|----------------------|---------------|------------------|
| Tipo de demanda | Dato absoluto del mes | Variación intermensual | | Variación interanual | | % sobre el total |
| | | Valor absoluto | Relativa (%) | Valor absoluto | Relativa (%) | |
| 1. Inscritos | 185.619 | -3.528 | -1,87% | 4.055 | 2,23% | 100,00% |
| 1.1 Demandando empleo | 178.931 | -3.324 | -1,82% | 3.405 | 1,94% | 96,40% |
| 1.1.1 Parados | 123.094 | -3.749 | -2,96% | -4.058 | -3,19% | 66,32% |
| 1.1.2 No parados | 55.837 | 425 | 0,77% | 7.463 | 15,43% | 30,08% |
| 1.2 Sin disponibilidad | 6.688 | -204 | -2,96% | 650 | 10,77% | 3,60% |

TABLA Nº 15. FUENTE: SISPE/SPEE

DISTRIBUCIÓN DE LOS DEMANDANTES DE EMPLEO POR TIPO DE DEMANDA EN JUNIO DE 2024



GRÁFICO Nº 13. FUENTE: SISPE/SPEE

2. Contratación

| CONTRATOS REGISTRADOS SEGÚN TEMPORALIDAD EN CASTILLA-LA MANCHA EN JUNIO DE 2024 | | | | |
|---|----------------|---------|----------------|---------|
| Contratos totales | Indefinidos | | Temporales | |
| | Valor Absoluto | % Total | Valor Absoluto | % Total |
| 64.778 | 30.140 | 46,53% | 34.638 | 53,47% |

TABLA Nº 16. FUENTE: SISPE/SPEE

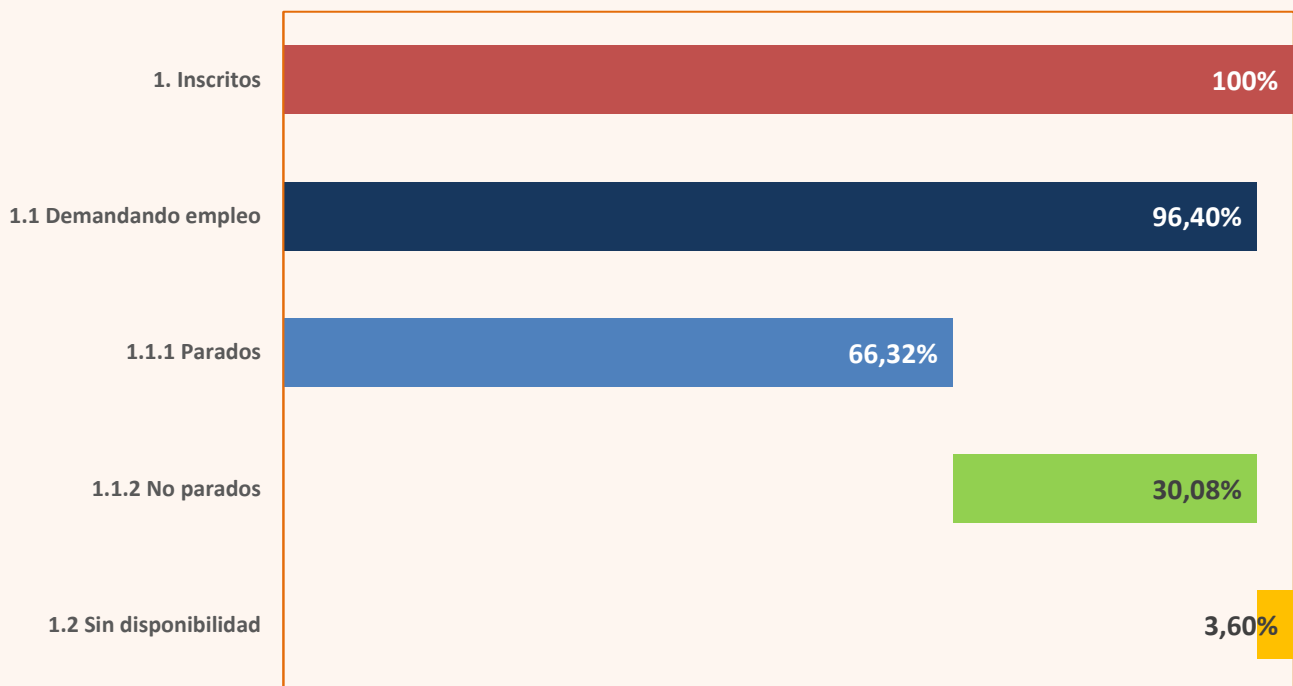

GRÁFICO Nº 14. FUENTE: SISPE/SPEE

| VARIACIÓN DEL NÚMERO DE CONTRATOS REGISTRADOS SEGÚN TEMPORALIDAD EN LAS PROVINCIAS DE CASTILLA-LA MANCHA EN JUNIO DE 2024 | | | | | |
|---|------------------|------------------------|---------------|----------------------|----------------|
| | Dato absoluto | Variación intermensual | | Variación interanual | |
| | del mes | Valor absoluto | Relativa (%) | Valor absoluto | Relativa (%) |
| TOTAL CONTRATOS | 64.778 | 10.694 | 19,77% | -4.926 | -7,07% |
| Albacete | 16.821 | 4.341 | 34,78% | -1.699 | -9,17% |
| Ciudad Real | 12.528 | 839 | 7,18% | -506 | -3,88% |
| Cuenca | 7.138 | 1.385 | 24,07% | -1.538 | -17,73% |
| Guadalajara | 9.822 | 1.188 | 13,76% | -1.491 | -13,18% |
| Toledo | 18.469 | 2.941 | 18,94% | 308 | 1,70% |
| Total España | 1.379.963 | 40.310 | 3,01% | -112.840 | -7,56% |
| INDEFINIDOS | 30.140 | 6.439 | 27,17% | -2.823 | -8,56% |
| Albacete | 11.009 | 3.858 | 53,95% | -1.140 | -9,38% |
| Ciudad Real | 5.957 | 562 | 10,42% | -317 | -5,05% |
| Cuenca | 4.031 | 945 | 30,62% | -1.023 | -20,24% |
| Guadalajara | 2.465 | 59 | 2,45% | -283 | -10,30% |
| Toledo | 6.678 | 1.015 | 17,92% | -60 | -0,89% |
| Indefinidos España | 567.885 | -8.195 | -1,42% | -63.925 | -10,12% |
| TEMPORALES | 34.638 | 4.255 | 14,00% | -2.103 | -5,72% |
| Albacete | 5.812 | 483 | 9,06% | -559 | -8,77% |
| Ciudad Real | 6.571 | 277 | 4,40% | -189 | -2,80% |
| Cuenca | 3.107 | 440 | 16,50% | -515 | -14,22% |
| Guadalajara | 7.357 | 1.129 | 18,13% | -1.208 | -14,10% |
| Toledo | 11.791 | 1.926 | 19,52% | 368 | 3,22% |
| Temporales España | 812.078 | 48.505 | 6,35% | -48.915 | -5,68% |

TABLA Nº 17. FUENTE: SISPE/SPEE

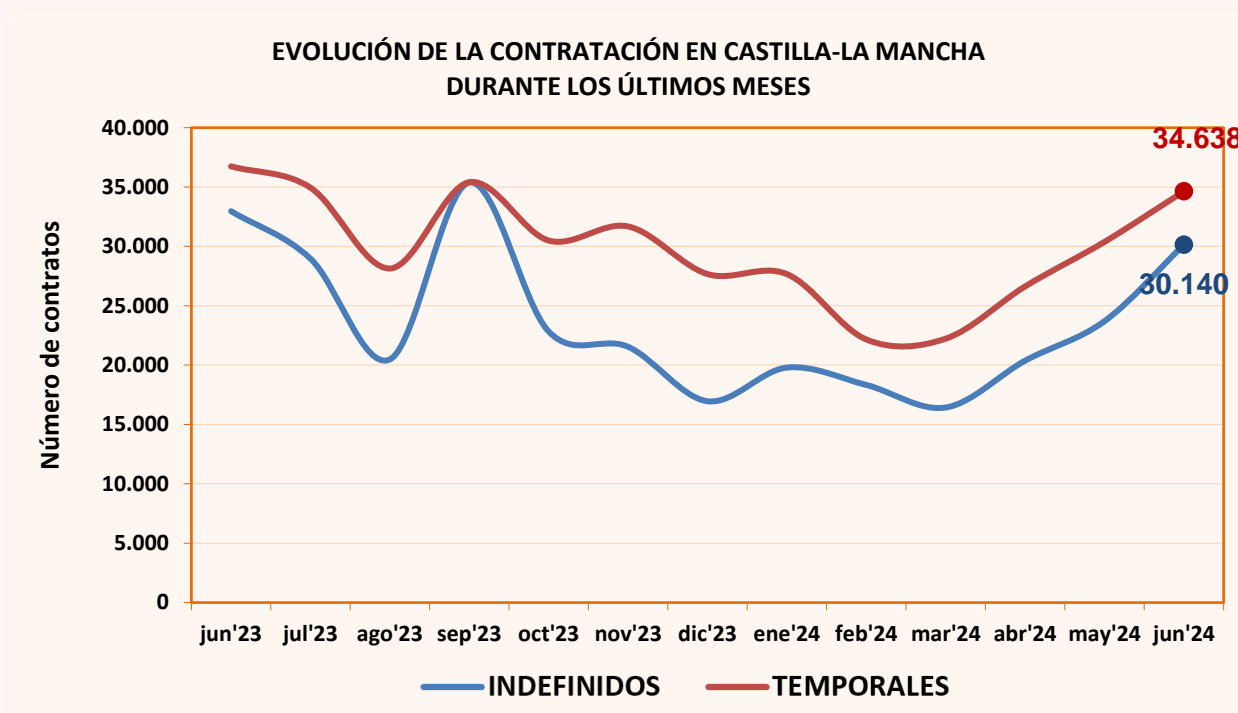

GRÁFICO Nº 15. FUENTE: SISPE/SPEE

VARIACIONES DE LOS CONTRATOS EN CASTILLA-LA MANCHA EN JUNIO DE 2024

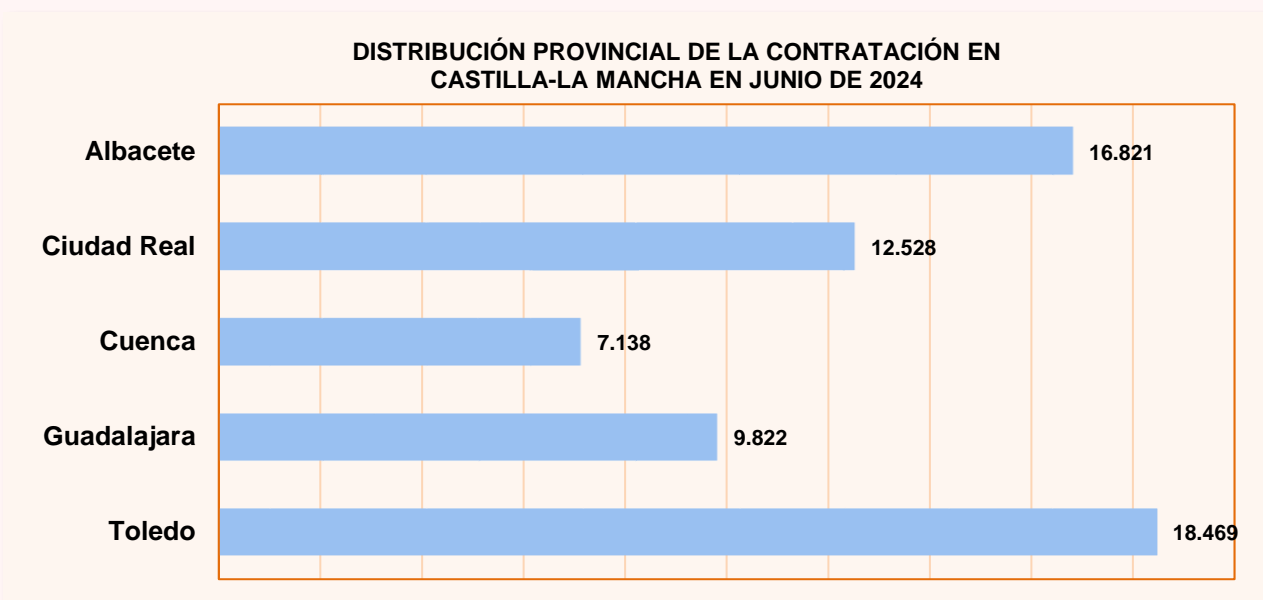

GRÁFICO Nº 16. FUENTE: SISPE/SPEE

| CONTRATOS REGISTRADOS TOTALES, INDEFINIDOS Y TEMPORALES EN LAS PROVINCIAS DE CASTILLA-LA MANCHA. DATO ACUMULADO DEL AÑO 2024 HASTA JUNIO (INCLUSIVE) | | | | | |
|--|------------------|------------------|---------------|------------------|---------------|
| | TOTAL | INDEFINIDOS | | TEMPORALES | |
| | CONTRATOS | Valor absoluto | % S/Total | Valor absoluto | % S/Total |
| Total España | 7.433.551 | 3.238.179 | 43,56% | 4.195.372 | 56,44% |
| Albacete | 62.713 | 34.805 | 55,50% | 27.908 | 44,50% |
| Ciudad Real | 62.309 | 28.934 | 46,44% | 33.375 | 53,56% |
| Cuenca | 29.940 | 14.905 | 49,78% | 15.035 | 50,22% |
| Guadalajara | 49.267 | 14.897 | 30,24% | 34.370 | 69,76% |
| Toledo | 88.246 | 35.231 | 39,92% | 53.015 | 60,08% |
| Castilla-La Mancha | 292.475 | 128.772 | 44,03% | 163.703 | 55,97% |

TABLA Nº 18. FUENTE: SISPE/SPEE

| CONTRATOS REGISTRADOS SEGÚN SEXO, EDAD, SECTORES Y TIPO DE CONTRATO EN CASTILLA- LA MANCHA | | | | | | | | | | | |
|--|---------------|---------------|---------------|--------------|--------------|---------------|--------------|---------------|--------------|--------------|---------------|
| JUNIO DE 2024 | | | | | | | | | | | |
| MODALIDAD | TOTAL | HOMBRES | | | MUJERES | | | SECTORES | | | |
| | | <25 | 25-44 | >=45 | <25 | 25-44 | >=45 | AGRIC. | IND. | CONS. | SERV. |
| INDEFINIDO ORDINARIO (Bonif./No Bonif.) (*) | 28.830 | 5.256 | 8.596 | 4.598 | 3.079 | 4.951 | 2.350 | 12.515 | 1.848 | 2.027 | 12.440 |
| PERSONAS CON DISCAPACIDAD (Sólo bonificados) | 53 | 2 | 12 | 18 | 2 | 8 | 11 | 2 | 7 | 5 | 39 |
| CONVERT. EN INDEFINIDOS | 1.257 | 160 | 353 | 194 | 101 | 314 | 135 | 87 | 278 | 105 | 787 |
| CONTRATOS INDEFINIDOS | 30.140 | 5.418 | 8.961 | 4.810 | 3.182 | 5.273 | 2.496 | 12.604 | 2.133 | 2.137 | 13.266 |
| CIRCUNSTANCIAS DE LA PRODUCCION | 27.557 | 5.141 | 5.922 | 3.008 | 3.924 | 5.974 | 3.588 | 2.403 | 4.847 | 559 | 19.748 |
| VINC. PROGR. POLITICAS ACTIV. EMPLEO | 1.154 | 30 | 120 | 256 | 48 | 376 | 324 | 0 | 3 | 9 | 1.142 |
| FINANC. FONDOS EUROPEOS | 44 | 5 | 13 | 4 | 4 | 15 | 3 | 11 | 0 | 5 | 28 |
| ARTISTAS Y PERS. TÉCN. O AUX. SUSTITUCIÓN | 782 | 110 | 328 | 137 | 45 | 141 | 21 | 0 | 0 | 0 | 782 |
| TEMPORAL PERSONAS CON DISCAPACIDAD | 3.889 | 349 | 697 | 315 | 438 | 1.156 | 934 | 304 | 474 | 34 | 3.077 |
| TOTAL RELEVO | 58 | 2 | 10 | 21 | 2 | 8 | 15 | 1 | 8 | 7 | 42 |
| JUBILACION PARCIAL | 27 | 2 | 11 | 6 | 0 | 3 | 5 | 4 | 0 | 2 | 21 |
| SUST. JUBILACIÓN 64 AÑOS | 65 | 0 | 0 | 43 | 0 | 0 | 22 | 0 | 25 | 2 | 38 |
| OBTEN. PRÁCTICA PROFESIONAL | 0 | 0 | 0 | 0 | 0 | 0 | 0 | 0 | 0 | 0 | 0 |
| FORMACION EN ALTERNANCIA | 170 | 61 | 28 | 8 | 60 | 11 | 2 | 1 | 56 | 8 | 105 |
| PERSONAL INVESTIGADOR DOCTOR | 778 | 74 | 70 | 127 | 51 | 219 | 237 | 2 | 28 | 25 | 723 |
| INVESTIGADOR PREDOCTORAL EN FORMAC. | 0 | 0 | 0 | 0 | 0 | 0 | 0 | 0 | 0 | 0 | 0 |
| DEPORTISTAS PROFESIONAL | 0 | 0 | 0 | 0 | 0 | 0 | 0 | 0 | 0 | 0 | 0 |
| DOCENTE INVEST. UNIVERSIDAD | 0 | 0 | 0 | 0 | 0 | 0 | 0 | 0 | 0 | 0 | 0 |
| OTROS CONTRATOS | 114 | 8 | 33 | 14 | 4 | 48 | 7 | 18 | 0 | 1 | 95 |
| CONTRATOS TEMPORALES | 34.638 | 5.782 | 7.232 | 3.939 | 4.576 | 7.951 | 5.158 | 2.744 | 5.441 | 652 | 25.801 |
| TOTAL CONTRATOS | 64.778 | 11.200 | 16.193 | 8.749 | 7.758 | 13.224 | 7.654 | 15.348 | 7.574 | 2.789 | 39.067 |

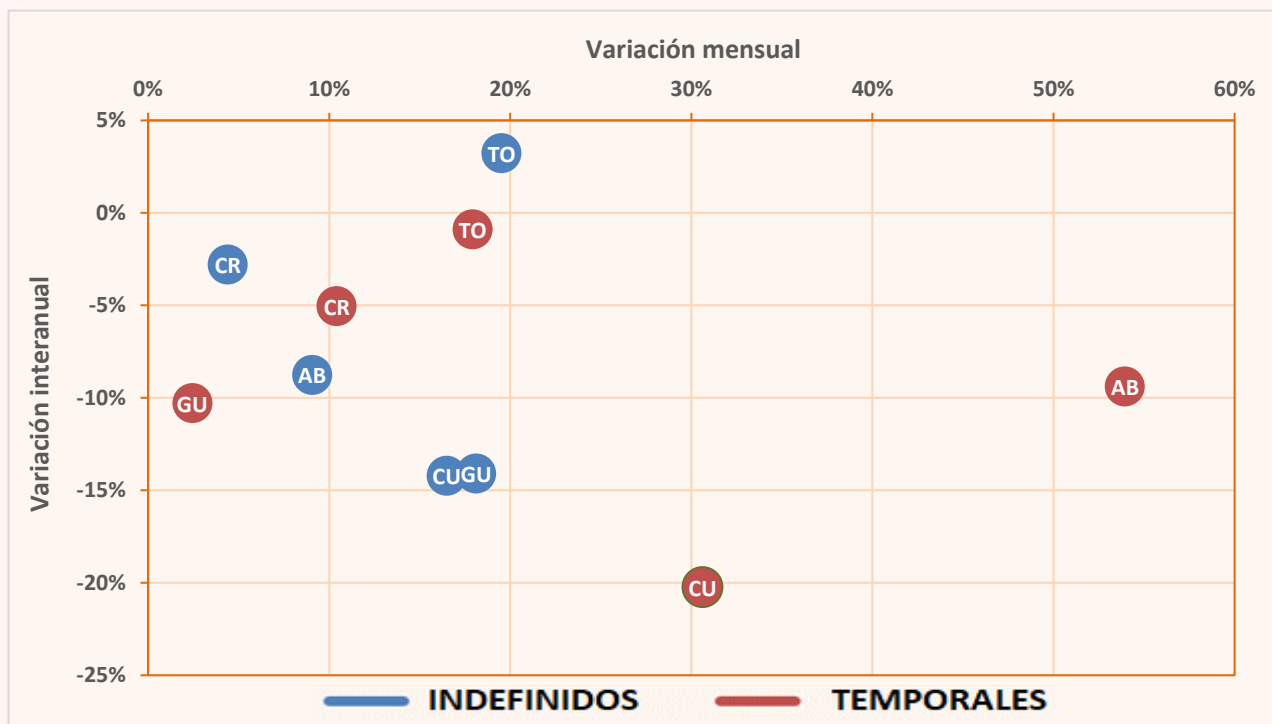
(*) Con anterioridad al 01/01/07 este epígrafe no incluía los contratos bonificados.

TABLA Nº 19. FUENTE: SISPE/SPEE

CONTRATOS REGISTRADOS SEGÚN TIPO DE CONTRATO EN CASTILLA-LA MANCHA EN JUNIO DE 2024



GRÁFICO Nº 17. FUENTE: SISPE/SPEE

CONTRATOS REGISTRADOS POR SECTORES DE ACTIVIDAD ECONÓMICA EN CASTILLA-LA MANCHA EN JUNIO DE 2024

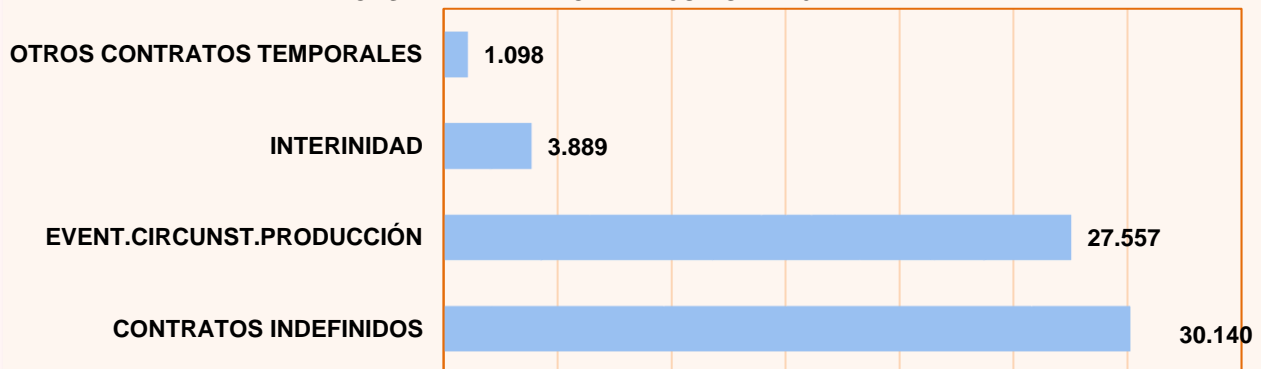

GRÁFICO Nº 18. FUENTE: SISPE/SPEE

EVOLUCIÓN DEL NÚMERO DE CONTRATOS SEGÚN SU DURACIÓN, DESDE 2010 A 2024

| | TOTAL | <=7 DIAS | >7 Y <=15 DIAS | >15 DIAS Y <=1 MES | >1 Y <=3 MESES | >3 Y <=6 MESES | >6 Y <=12 MESES | >12 Y <=18 MESES | >18 Y <=24 MESES | >24 MESES | MEDIA (DÍAS) |
|------|---------|----------|----------------|--------------------|----------------|----------------|-----------------|------------------|------------------|-----------|--------------|
| 2010 | 554.074 | 95.452 | 17.167 | 29.951 | 70.878 | 35.991 | 10.606 | 292 | 342 | 1.299 | 68,91 |
| 2011 | 535.642 | 101.435 | 17.262 | 30.740 | 66.189 | 31.569 | 9.803 | 255 | 302 | 1.074 | 63,26 |
| 2012 | 510.972 | 115.066 | 16.178 | 32.002 | 48.190 | 22.525 | 9.073 | 211 | 256 | 1.148 | 53,69 |
| 2013 | 568.274 | 125.354 | 18.115 | 35.928 | 50.750 | 28.543 | 9.796 | 171 | 188 | 512 | 50,11 |
| 2014 | 643.159 | 165.008 | 20.973 | 36.300 | 56.672 | 32.385 | 11.219 | 207 | 220 | 804 | 47,46 |
| 2015 | 733.633 | 205.119 | 26.174 | 39.648 | 69.222 | 35.868 | 12.881 | 255 | 188 | 777 | 45,09 |
| 2016 | 792.356 | 227.606 | 32.378 | 43.824 | 64.053 | 43.193 | 11.220 | 286 | 187 | 847 | 43,05 |
| 2017 | 851.849 | 256.701 | 34.579 | 45.492 | 69.686 | 46.869 | 12.167 | 475 | 227 | 967 | 42,70 |
| 2018 | 887.143 | 275.408 | 34.683 | 40.773 | 73.946 | 47.331 | 13.925 | 564 | 326 | 1.046 | 42,89 |
| 2019 | 884.716 | 272.982 | 37.074 | 43.458 | 83.396 | 40.768 | 13.796 | 436 | 307 | 926 | 40,86 |
| 2020 | 696.712 | 183.181 | 34.166 | 38.011 | 67.303 | 36.009 | 8.645 | 264 | 220 | 973 | 44,44 |
| 2021 | 840.890 | 276.210 | 37.701 | 45.248 | 85.050 | 45.461 | 11.243 | 336 | 396 | 917 | 40,85 |
| 2022 | 455.963 | 145.951 | 43.086 | 50.064 | 88.227 | 43.954 | 7.156 | 518 | 531 | 935 | 47,62 |
| 2023 | 359.491 | 114.281 | 38.786 | 46.187 | 77.806 | 36.855 | 6.985 | 539 | 307 | 1.084 | 49,96 |
| 2024 | 163.703 | 52.360 | 14.647 | 22.570 | 30.176 | 21.357 | 3.508 | 310 | 149 | 478 | 54,54 |

TABLA Nº 20. FUENTE: SISPE/SPEE

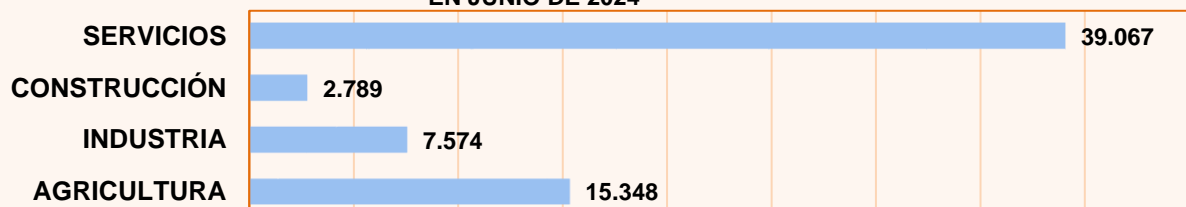
EVOLUCIÓN DE LA DISTRIBUCIÓN DEL PORCENTAJE DE CONTRATOS SEGÚN SU DURACIÓN, DE 2010 A 2024



GRÁFICO Nº 19. FUENTE: SISPE/SPEE

EVOLUCIÓN DE LA DURACIÓN MEDIA (DÍAS) DE LOS CONTRATOS, DE 2010 A 2024

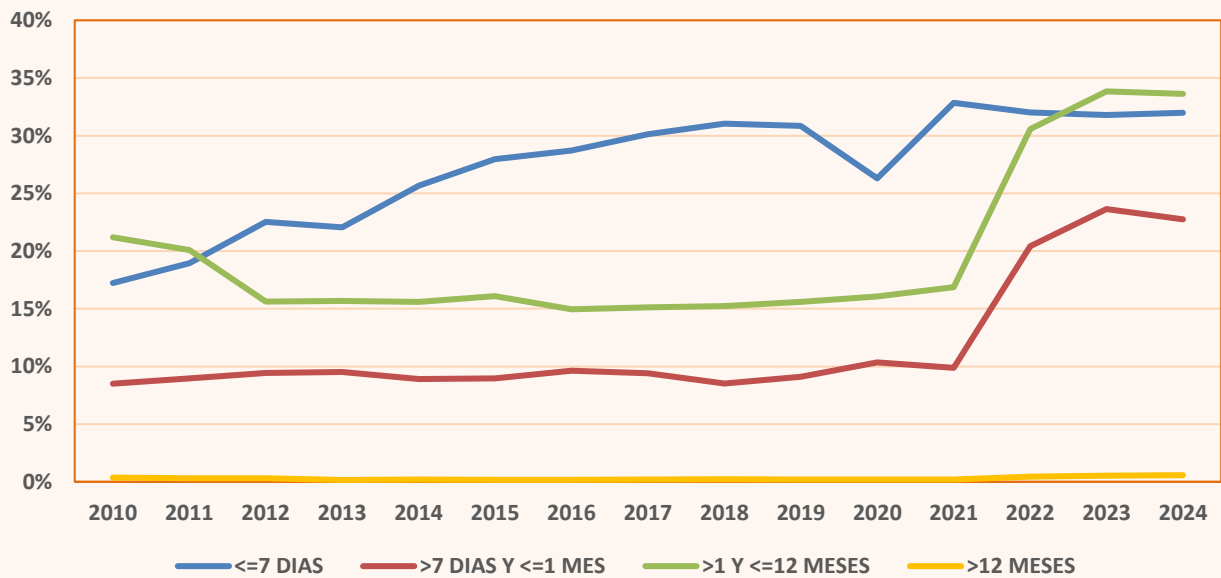

GRÁFICO Nº 20. FUENTE: SISPE/SPEE

| CONTRATOS A EXTRANJEROS SEGÚN TEMPORALIDAD EN CASTILLA-LA MANCHA Y SUS PROVINCIAS. JUNIO DE 2024 | | | | |
|--|---------------|---------------|----------------------------|--------------|
| | TOTAL | INDEFINIDOS | CONVERTIDOS EN INDEFINIDOS | TEMPORALES |
| TOTAL | 21.491 | 14.219 | 269 | 7.003 |
| Albacete | 8.737 | 7.442 | 42 | 1.253 |
| Ciudad Real | 3.299 | 2.262 | 54 | 983 |
| Cuenca | 3.237 | 2.388 | 53 | 796 |
| Guadalajara | 3.010 | 799 | 54 | 2.157 |
| Toledo | 3.208 | 1.328 | 66 | 1.814 |
| COMUNITARIOS | 9.330 | 7.245 | 79 | 2.006 |
| Albacete | 4.407 | 4.040 | 10 | 357 |
| Ciudad Real | 1.628 | 1.166 | 13 | 449 |
| Cuenca | 1.848 | 1.510 | 18 | 320 |
| Guadalajara | 660 | 203 | 15 | 442 |
| Toledo | 787 | 326 | 23 | 438 |
| EXTRACOMUNITARIOS | 12.161 | 6.974 | 190 | 4.997 |
| Albacete | 4.330 | 3.402 | 32 | 896 |
| Ciudad Real | 1.671 | 1.096 | 41 | 534 |
| Cuenca | 1.389 | 878 | 35 | 476 |
| Guadalajara | 2.350 | 596 | 39 | 1.715 |
| Toledo | 2.421 | 1.002 | 43 | 1.376 |

TABLA Nº 21. FUENTE: SISPE/SPEE

| CONTRATOS A EXTRANJEROS SEGÚN SEXO Y GRUPOS DE EDAD EN CASTILLA-LA MANCHA Y SUS PROVINCIAS. JUNIO DE 2024 | | | | | | | |
|---|--------|-----------|--------------|-----------|-----------|--------------|-----------|
| | TOTAL | HOMBRES | | | MUJERES | | |
| | | < 25 AÑOS | 25 - 44 AÑOS | > 44 AÑOS | < 25 AÑOS | 25 - 44 AÑOS | > 44 AÑOS |
| Albacete | 8.737 | 1.318 | 3.278 | 1.509 | 558 | 1.524 | 550 |
| Ciudad Real | 3.299 | 426 | 1.232 | 562 | 193 | 631 | 255 |
| Cuenca | 3.237 | 444 | 1.106 | 474 | 247 | 699 | 267 |
| Guadalajara | 3.010 | 337 | 878 | 330 | 242 | 868 | 355 |
| Toledo | 3.208 | 342 | 994 | 390 | 260 | 841 | 381 |
| Castilla-La Mancha | 21.491 | 2.867 | 7.488 | 3.265 | 1.500 | 4.563 | 1.808 |

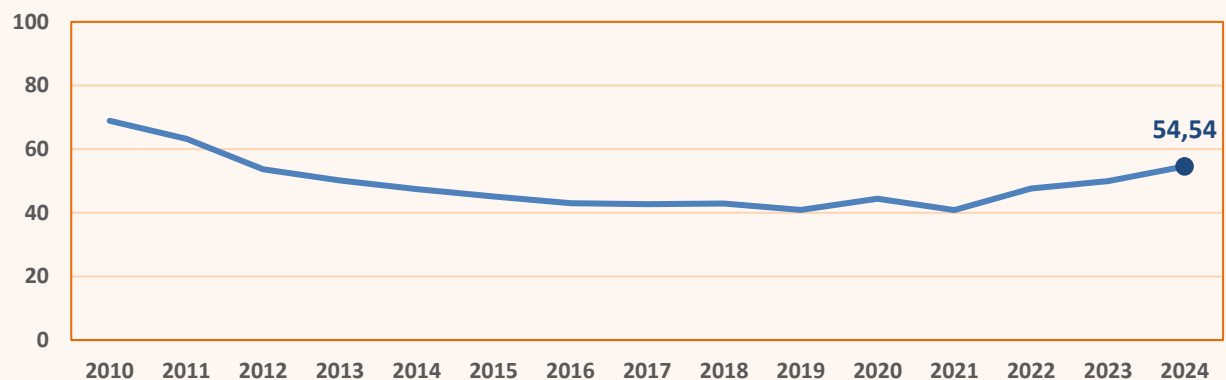
TABLA Nº 22. FUENTE: SISPE/SPEE

| CONTRATOS A EXTRANJEROS SEGÚN SECTORES DE ACTIVIDAD ECONÓMICA EN CASTILLA-LA MANCHA Y SUS PROVINCIAS. JUNIO DE 2024 | | | | | |
|---|--------|-------------|-----------|--------------|-----------|
| | TOTAL | SECTORES | | | |
| | | AGRICULTURA | INDUSTRIA | CONSTRUCCIÓN | SERVICIOS |
| Albacete | 8.737 | 7.775 | 128 | 110 | 724 |
| Ciudad Real | 3.299 | 2.274 | 133 | 177 | 715 |
| Cuenca | 3.237 | 2.154 | 323 | 89 | 671 |
| Guadalajara | 3.010 | 48 | 471 | 137 | 2.354 |
| Toledo | 3.208 | 210 | 492 | 317 | 2.189 |
| Castilla-La Mancha | 21.491 | 12.461 | 1.547 | 830 | 6.653 |

TABLA Nº 23. FUENTE: SISPE/SPEE

3. PERSONAS CON DISCAPACIDAD

| PARO REGISTRADO POR TIPO DE DISCAPACIDAD, SEXO Y GRUPOS DE EDAD EN CASTILLA-LA MANCHA. | | | | | | | | | |
|--|--------------|------------|--------------|--------------|--------------|------------|--------------|--------------|--------------|
| JUNIO DE 2024 | | | | | | | | | |
| Tipo de discapacidad | TOTAL | HOMBRE | | | MUJER | | | | |
| | | <25 | 25-45 | >45 | TOTAL | <25 | 25-45 | >45 | TOTAL |
| CASTILLA- LA MANCHA | 7.264 | 287 | 1.059 | 1.547 | 2.893 | 181 | 1.197 | 2.993 | 4.371 |
| Del lenguaje | 30 | 1 | 7 | 4 | 12 | 1 | 8 | 9 | 18 |
| Física | 5.163 | 196 | 628 | 1.106 | 1.930 | 121 | 767 | 2.345 | 3.233 |
| Psíquica | 1.425 | 80 | 358 | 268 | 706 | 49 | 315 | 355 | 719 |
| Sensorial | 635 | 9 | 66 | 168 | 243 | 9 | 104 | 279 | 392 |
| Total Discapacidades | 7.253 | 286 | 1.059 | 1.546 | 2.891 | 180 | 1.194 | 2.988 | 4.362 |
| Sin Discapacidad Declarada | 11 | 1 | 0 | 1 | 2 | 1 | 3 | 5 | 9 |
| ALBACETE | 1.810 | 58 | 254 | 363 | 675 | 47 | 282 | 806 | 1.135 |
| Del lenguaje | 6 | 1 | 1 | 1 | 3 | 0 | 2 | 1 | 3 |
| Física | 1.283 | 38 | 152 | 257 | 447 | 35 | 179 | 622 | 836 |
| Psíquica | 346 | 17 | 84 | 63 | 164 | 8 | 73 | 101 | 182 |
| Sensorial | 173 | 2 | 17 | 42 | 61 | 3 | 27 | 82 | 112 |
| Total Discapacidades | 1.808 | 58 | 254 | 363 | 675 | 46 | 281 | 806 | 1.133 |
| Sin Discapacidad Declarada | 2 | 0 | 0 | 0 | 0 | 1 | 1 | 0 | 2 |
| CIUDAD REAL | 1.534 | 79 | 265 | 291 | 635 | 40 | 298 | 561 | 899 |
| Del lenguaje | 5 | 0 | 0 | 0 | 0 | 0 | 3 | 2 | 5 |
| Física | 1.090 | 58 | 162 | 195 | 415 | 25 | 212 | 438 | 675 |
| Psíquica | 327 | 19 | 85 | 68 | 172 | 13 | 68 | 74 | 155 |
| Sensorial | 107 | 2 | 18 | 27 | 47 | 2 | 14 | 44 | 60 |
| Total Discapacidades | 1.529 | 79 | 265 | 290 | 634 | 40 | 297 | 558 | 895 |
| Sin Discapacidad Declarada | 5 | 0 | 0 | 1 | 1 | 0 | 1 | 3 | 4 |
| CUENCA | 718 | 25 | 100 | 176 | 301 | 12 | 95 | 310 | 417 |
| Del lenguaje | 3 | 0 | 0 | 0 | 0 | 0 | 1 | 2 | 3 |
| Física | 534 | 14 | 56 | 135 | 205 | 7 | 65 | 257 | 329 |
| Psíquica | 122 | 8 | 39 | 23 | 70 | 3 | 21 | 28 | 52 |
| Sensorial | 57 | 2 | 5 | 18 | 25 | 2 | 8 | 22 | 32 |
| Total Discapacidades | 716 | 24 | 100 | 176 | 300 | 12 | 95 | 309 | 416 |
| Sin Discapacidad Declarada | 2 | 1 | 0 | 0 | 1 | 0 | 0 | 1 | 1 |
| GUADALAJARA | 741 | 20 | 88 | 164 | 272 | 22 | 104 | 343 | 469 |
| Del lenguaje | 6 | 0 | 2 | 0 | 2 | 0 | 2 | 2 | 4 |
| Física | 564 | 16 | 59 | 130 | 205 | 17 | 70 | 272 | 359 |
| Psíquica | 117 | 3 | 22 | 24 | 49 | 5 | 24 | 39 | 68 |
| Sensorial | 53 | 1 | 5 | 10 | 16 | 0 | 7 | 30 | 37 |
| Total Discapacidades | 740 | 20 | 88 | 164 | 272 | 22 | 103 | 343 | 468 |
| Sin Discapacidad Declarada | 1 | 0 | 0 | 0 | 0 | 0 | 1 | 0 | 1 |
| TOLEDO | 2.461 | 105 | 352 | 553 | 1.010 | 60 | 418 | 973 | 1.451 |
| Del lenguaje | 10 | 0 | 4 | 3 | 7 | 1 | 0 | 2 | 3 |
| Física | 1.692 | 70 | 199 | 389 | 658 | 37 | 241 | 756 | 1.034 |
| Psíquica | 513 | 33 | 128 | 90 | 251 | 20 | 129 | 113 | 262 |
| Sensorial | 245 | 2 | 21 | 71 | 94 | 2 | 48 | 101 | 151 |
| Total Discapacidades | 2.460 | 105 | 352 | 553 | 1.010 | 60 | 418 | 972 | 1.450 |
| Sin Discapacidad Declarada | 1 | 0 | 0 | 0 | 0 | 0 | 0 | 1 | 1 |

TABLA Nº 24. FUENTE: SISPE/SPEE

Los datos que se muestran en esta tabla se refieren a personas con alguna discapacidad que se encuentran inscritos en alguna Oficina de Empleo en situación de paro registrado. Por tanto se trata de demandas de empleo pendientes de satisfacer el último día del mes, con excepción de las situaciones detalladas en la Orden Ministerial de 11 de marzo de 1985 (BOE 14/03/1985). Hasta el mes de diciembre de 2011 se mostraba la información de las demandas de empleo (no del paro registrado).

La información se muestra agrupada por tipo de discapacidad declarada. Se trata de la primera discapacidad declarada por la persona, es decir, en el caso de que una persona tenga más de un tipo, aparece clasificada en la primera que haya declarado. Hasta el mes de diciembre de 2011 se mostraba la información de todas las discapacidades declaradas, no solo la primera.

| CONTRATOS A PERSONAS CON DISCAPACIDAD SEGÚN TIPO DE CONTRATO Y GRUPOS DE EDAD EN CASTILLA- LA MANCHA | | | | | | | | | | | |
|--|------------|-----------------|-----------------|-----------------|-----------------|-----------------|-----------------|-----------------|-----------------|-----------------|------------------|
| JUNIO DE 2024. AMBOS SEXOS | | | | | | | | | | | |
| TIPO DE CONTRATOS | TOTAL EDAD | DE 16 A 19 AÑOS | DE 20 A 24 AÑOS | DE 25 A 29 AÑOS | DE 30 A 34 AÑOS | DE 35 A 39 AÑOS | DE 40 A 44 AÑOS | DE 45 A 49 AÑOS | DE 50 A 54 AÑOS | DE 55 A 59 AÑOS | MAYOR DE 59 AÑOS |
| INDEF. ORD. (Bonif./no Bonif.) | 45 | 1 | 4 | 7 | 0 | 6 | 3 | 7 | 9 | 7 | 1 |
| INDEF. FOM. DE LA CONT. INDEFINIDA | 0 | 0 | 0 | 0 | 0 | 0 | 0 | 0 | 0 | 0 | 0 |
| PERS. CON DISCAPACIDAD OBRA O SERVICIO | 52 | 1 | 3 | 4 | 4 | 7 | 5 | 6 | 10 | 7 | 5 |
| EVENT. CIRC. DE LA PRODUC. | 0 | 0 | 0 | 0 | 0 | 0 | 0 | 0 | 0 | 0 | 0 |
| INTERINIDAD TEMPORAL | 138 | 2 | 12 | 12 | 10 | 14 | 15 | 28 | 19 | 15 | 11 |
| PERSONAS CON DISCAPACIDAD SUST. JUBILACIÓN 64 AÑOS | 52 | 0 | 7 | 2 | 3 | 1 | 4 | 10 | 4 | 14 | 7 |
| RELEVO | 58 | 1 | 3 | 3 | 3 | 7 | 5 | 17 | 10 | 4 | 5 |
| JUBILACIÓN PARCIAL | 0 | 0 | 0 | 0 | 0 | 0 | 0 | 0 | 0 | 0 | 0 |
| PRÁCTICAS FORMACIÓN | 2 | 0 | 1 | 0 | 0 | 1 | 0 | 0 | 0 | 0 | 0 |
| OTROS CONTRATOS | 8 | 0 | 0 | 0 | 0 | 0 | 0 | 2 | 3 | 2 | 1 |
| | 0 | 0 | 0 | 0 | 0 | 0 | 0 | 0 | 0 | 0 | 0 |
| TOTAL CONTRATOS INICIALES | 355 | 5 | 30 | 28 | 20 | 36 | 32 | 70 | 55 | 49 | 30 |
| CONVERTIDOS EN INDEFINIDOS | 35 | 0 | 2 | 4 | 0 | 2 | 6 | 6 | 5 | 8 | 2 |
| TOTAL CONTRATOS | 390 | 5 | 32 | 32 | 20 | 38 | 38 | 76 | 60 | 57 | 32 |

TABLA Nº 25. FUENTE: SISPE/SPEE

| CONTRATOS A PERSONAS CON DISCAPACIDAD SEGÚN TIPO DE CONTRATO Y GRUPOS DE EDAD | | | | | | | | | | | |
|---|------------|-----------------|-----------------|-----------------|-----------------|-----------------|-----------------|-----------------|-----------------|-----------------|------------------|
| PROVINCIA DE ALBACETE. JUNIO DE 2024. AMBOS SEXOS | | | | | | | | | | | |
| TIPO DE CONTRATOS | TOTAL EDAD | DE 16 A 19 AÑOS | DE 20 A 24 AÑOS | DE 25 A 29 AÑOS | DE 30 A 34 AÑOS | DE 35 A 39 AÑOS | DE 40 A 44 AÑOS | DE 45 A 49 AÑOS | DE 50 A 54 AÑOS | DE 55 A 59 AÑOS | MAYOR DE 59 AÑOS |
| INDEF. ORD. (Bonif./no Bonif.) | 10 | 1 | 1 | 3 | 0 | 2 | 1 | 0 | 1 | 1 | 0 |
| INDEF. FOM. DE LA CONT. INDEFINIDA | 0 | 0 | 0 | 0 | 0 | 0 | 0 | 0 | 0 | 0 | 0 |
| PERS. CON DISCAPACIDAD OBRA O SERVICIO | 16 | 0 | 1 | 2 | 2 | 2 | 3 | 0 | 1 | 3 | 2 |
| EVENT. CIRC. DE LA PRODUC. | 0 | 0 | 0 | 0 | 0 | 0 | 0 | 0 | 0 | 0 | 0 |
| INTERINIDAD TEMPORAL | 54 | 1 | 6 | 2 | 4 | 6 | 4 | 15 | 11 | 4 | 1 |
| PERSONAS CON DISCAPACIDAD SUST. JUBILACIÓN 64 AÑOS | 14 | 0 | 3 | 2 | 1 | 0 | 1 | 3 | 0 | 2 | 2 |
| RELEVO | 6 | 0 | 1 | 1 | 0 | 1 | 1 | 0 | 1 | 0 | 1 |
| JUBILACIÓN PARCIAL | 0 | 0 | 0 | 0 | 0 | 0 | 0 | 0 | 0 | 0 | 0 |
| PRÁCTICAS FORMACIÓN | 2 | 0 | 1 | 0 | 0 | 1 | 0 | 0 | 0 | 0 | 0 |
| OTROS CONTRATOS | 0 | 0 | 0 | 0 | 0 | 0 | 0 | 0 | 0 | 0 | 0 |
| TOTAL CONTRATOS INICIALES | 102 | 2 | 13 | 10 | 7 | 12 | 10 | 18 | 14 | 10 | 6 |
| CONVERTIDOS EN INDEFINIDOS | 7 | 0 | 0 | 1 | 0 | 1 | 1 | 1 | 0 | 2 | 1 |
| TOTAL CONTRATOS | 109 | 2 | 13 | 11 | 7 | 13 | 11 | 19 | 14 | 12 | 7 |

TABLA Nº 26. FUENTE: SISPE/SPEE

| CONTRATOS A PERSONAS CON DISCAPACIDAD SEGÚN TIPO DE CONTRATO Y GRUPOS DE EDAD | | | | | | | | | | | |
|---|------------|----------|----------|----------|----------|----------|-----------|-----------|-----------|-----------|------------|
| PROVINCIA DE CIUDAD REAL. JUNIO DE 2024. AMBOS SEXOS | | | | | | | | | | | |
| TIPO DE CONTRATOS | TOTAL EDAD | DE 16 A | DE 20 A | DE 25 A | DE 30 A | DE 35 A | DE 40 A | DE 45 A | DE 50 A | DE 55 A | MAYOR |
| | | 19 AÑOS | 24 AÑOS | 29 AÑOS | 34 AÑOS | 39 AÑOS | 44 AÑOS | 49 AÑOS | 54 AÑOS | 59 AÑOS | DE 59 AÑOS |
| INDEF. ORD. (Bonif./no Bonif.) | 7 | 0 | 0 | 1 | 0 | 0 | 0 | 2 | 3 | 1 | 0 |
| INDEF. FOM. DE LA CONT. INDEFINIDA | 0 | 0 | 0 | 0 | 0 | 0 | 0 | 0 | 0 | 0 | 0 |
| PERS. CON DISCAPACIDAD | 8 | 0 | 1 | 1 | 1 | 1 | 1 | 0 | 2 | 1 | 0 |
| OBRA O SERVICIO | 0 | 0 | 0 | 0 | 0 | 0 | 0 | 0 | 0 | 0 | 0 |
| EVENT. CIRC. DE LA PRODUC. | 21 | 0 | 0 | 2 | 2 | 1 | 6 | 2 | 2 | 2 | 4 |
| INTERINIDAD | 9 | 0 | 1 | 0 | 0 | 0 | 1 | 3 | 0 | 3 | 1 |
| TEMPORAL | | | | | | | | | | | |
| PERSONAS CON DISCAPACIDAD | 20 | 1 | 1 | 1 | 2 | 2 | 2 | 3 | 3 | 1 | 4 |
| SUST. JUBILACIÓN 64 AÑOS | 0 | 0 | 0 | 0 | 0 | 0 | 0 | 0 | 0 | 0 | 0 |
| RELEVO | 0 | 0 | 0 | 0 | 0 | 0 | 0 | 0 | 0 | 0 | 0 |
| JUBILACIÓN PARCIAL | 0 | 0 | 0 | 0 | 0 | 0 | 0 | 0 | 0 | 0 | 0 |
| PRÁCTICAS | 0 | 0 | 0 | 0 | 0 | 0 | 0 | 0 | 0 | 0 | 0 |
| FORMACIÓN | 8 | 0 | 0 | 0 | 0 | 0 | 0 | 2 | 3 | 2 | 1 |
| OTROS CONTRATOS | 0 | 0 | 0 | 0 | 0 | 0 | 0 | 0 | 0 | 0 | 0 |
| TOTAL CONTRATOS INICIALES | 73 | 1 | 3 | 5 | 5 | 4 | 10 | 12 | 13 | 10 | 10 |
| CONVERTIDOS EN INDEFINIDOS | 9 | 0 | 0 | 1 | 0 | 0 | 2 | 0 | 3 | 2 | 1 |
| TOTAL CONTRATOS | 82 | 1 | 3 | 6 | 5 | 4 | 12 | 12 | 16 | 12 | 11 |

TABLA Nº 27. FUENTE: SISPE/SPEE

| CONTRATOS A PERSONAS CON DISCAPACIDAD SEGÚN TIPO DE CONTRATO Y GRUPOS DE EDAD | | | | | | | | | | | |
|---|------------|----------|----------|----------|----------|----------|----------|-----------|----------|----------|------------|
| PROVINCIA DE CUENCA. JUNIO DE 2024. AMBOS SEXOS | | | | | | | | | | | |
| TIPO DE CONTRATOS | TOTAL EDAD | DE 16 A | DE 20 A | DE 25 A | DE 30 A | DE 35 A | DE 40 A | DE 45 A | DE 50 A | DE 55 A | MAYOR |
| | | 19 AÑOS | 24 AÑOS | 29 AÑOS | 34 AÑOS | 39 AÑOS | 44 AÑOS | 49 AÑOS | 54 AÑOS | 59 AÑOS | DE 59 AÑOS |
| INDEF. ORD. (Bonif./no Bonif.) | 5 | 0 | 0 | 2 | 0 | 1 | 1 | 0 | 0 | 0 | 1 |
| INDEF. FOM. DE LA CONT. INDEFINIDA | 0 | 0 | 0 | 0 | 0 | 0 | 0 | 0 | 0 | 0 | 0 |
| PERS. CON DISCAPACIDAD | 9 | 0 | 0 | 0 | 0 | 2 | 0 | 2 | 2 | 1 | 2 |
| OBRA O SERVICIO | 0 | 0 | 0 | 0 | 0 | 0 | 0 | 0 | 0 | 0 | 0 |
| EVENT. CIRC. DE LA PRODUC. | 11 | 0 | 1 | 2 | 2 | 0 | 1 | 2 | 0 | 1 | 2 |
| INTERINIDAD | 5 | 0 | 0 | 0 | 0 | 0 | 1 | 1 | 0 | 3 | 0 |
| TEMPORAL | | | | | | | | | | | |
| PERSONAS CON DISCAPACIDAD | 8 | 0 | 0 | 1 | 0 | 0 | 0 | 4 | 1 | 2 | 0 |
| SUST. JUBILACIÓN 64 AÑOS | 0 | 0 | 0 | 0 | 0 | 0 | 0 | 0 | 0 | 0 | 0 |
| RELEVO | 0 | 0 | 0 | 0 | 0 | 0 | 0 | 0 | 0 | 0 | 0 |
| JUBILACIÓN PARCIAL | 0 | 0 | 0 | 0 | 0 | 0 | 0 | 0 | 0 | 0 | 0 |
| PRÁCTICAS | 0 | 0 | 0 | 0 | 0 | 0 | 0 | 0 | 0 | 0 | 0 |
| FORMACIÓN | 0 | 0 | 0 | 0 | 0 | 0 | 0 | 0 | 0 | 0 | 0 |
| OTROS CONTRATOS | 0 | 0 | 0 | 0 | 0 | 0 | 0 | 0 | 0 | 0 | 0 |
| TOTAL CONTRATOS INICIALES | 38 | 0 | 1 | 5 | 2 | 3 | 3 | 9 | 3 | 7 | 5 |
| CONVERTIDOS EN INDEFINIDOS | 3 | 0 | 0 | 1 | 0 | 1 | 0 | 1 | 0 | 0 | 0 |
| TOTAL CONTRATOS | 41 | 0 | 1 | 6 | 2 | 4 | 3 | 10 | 3 | 7 | 5 |

TABLA Nº 28. FUENTE: SISPE/SPEE

| CONTRATOS A PERSONAS CON DISCAPACIDAD SEGÚN TIPO DE CONTRATO Y GRUPOS DE EDAD | | | | | | | | | | | |
|---|------------|----------|----------|----------|----------|----------|----------|-----------|-----------|----------|------------|
| PROVINCIA DE GUADALAJARA. JUNIO DE 2024. AMBOS SEXOS | | | | | | | | | | | |
| TIPO DE CONTRATOS | TOTAL EDAD | DE 16 A | DE 20 A | DE 25 A | DE 30 A | DE 35 A | DE 40 A | DE 45 A | DE 50 A | DE 55 A | MAYOR |
| | | 19 AÑOS | 24 AÑOS | 29 AÑOS | 34 AÑOS | 39 AÑOS | 44 AÑOS | 49 AÑOS | 54 AÑOS | 59 AÑOS | DE 59 AÑOS |
| INDEF. ORD. (Bonif./no Bonif.) | 10 | 0 | 0 | 1 | 0 | 2 | 0 | 3 | 3 | 1 | 0 |
| INDEF. FOM. DE LA CONT. INDEFINIDA | 0 | 0 | 0 | 0 | 0 | 0 | 0 | 0 | 0 | 0 | 0 |
| PERS. CON DISCAPACIDAD OBRA O SERVICIO | 5 | 0 | 0 | 0 | 1 | 0 | 1 | 1 | 2 | 0 | 0 |
| EVENT. CIRC. DE LA PRODUC. | 0 | 0 | 0 | 0 | 0 | 0 | 0 | 0 | 0 | 0 | 0 |
| INTERINIDAD TEMPORAL | 19 | 0 | 3 | 4 | 0 | 1 | 1 | 5 | 2 | 1 | 2 |
| PERSONAS CON DISCAPACIDAD SUST. JUBILACIÓN 64 AÑOS | 7 | 0 | 1 | 0 | 0 | 0 | 1 | 1 | 2 | 1 | 1 |
| RELEVO | 10 | 0 | 0 | 0 | 0 | 2 | 2 | 4 | 2 | 0 | 0 |
| JUBILACIÓN PARCIAL | 0 | 0 | 0 | 0 | 0 | 0 | 0 | 0 | 0 | 0 | 0 |
| PRÁCTICAS FORMACIÓN | 0 | 0 | 0 | 0 | 0 | 0 | 0 | 0 | 0 | 0 | 0 |
| OTROS CONTRATOS | 0 | 0 | 0 | 0 | 0 | 0 | 0 | 0 | 0 | 0 | 0 |
| TOTAL CONTRATOS INICIALES | 51 | 0 | 4 | 5 | 1 | 5 | 5 | 14 | 11 | 3 | 3 |
| CONVERTIDOS EN INDEFINIDOS | 10 | 0 | 2 | 1 | 0 | 0 | 3 | 1 | 0 | 3 | 0 |
| TOTAL CONTRATOS | 61 | 0 | 6 | 6 | 1 | 5 | 8 | 15 | 11 | 6 | 3 |

TABLA Nº 29. FUENTE: SISPE/SPEE

| CONTRATOS A PERSONAS CON DISCAPACIDAD SEGÚN TIPO DE CONTRATO Y GRUPOS DE EDAD | | | | | | | | | | | |
|---|------------|----------|----------|----------|----------|-----------|----------|-----------|-----------|-----------|------------|
| PROVINCIA DE TOLEDO. JUNIO DE 2024. AMBOS SEXOS | | | | | | | | | | | |
| TIPO DE CONTRATOS | TOTAL EDAD | DE 16 A | DE 20 A | DE 25 A | DE 30 A | DE 35 A | DE 40 A | DE 45 A | DE 50 A | DE 55 A | MAYOR |
| | | 19 AÑOS | 24 AÑOS | 29 AÑOS | 34 AÑOS | 39 AÑOS | 44 AÑOS | 49 AÑOS | 54 AÑOS | 59 AÑOS | DE 59 AÑOS |
| INDEF. ORD. (Bonif./no Bonif.) | 13 | 0 | 3 | 0 | 0 | 1 | 1 | 2 | 2 | 4 | 0 |
| INDEF. FOM. DE LA CONT. INDEFINIDA | 0 | 0 | 0 | 0 | 0 | 0 | 0 | 0 | 0 | 0 | 0 |
| PERS. CON DISCAPACIDAD OBRA O SERVICIO | 14 | 1 | 1 | 1 | 0 | 2 | 0 | 3 | 3 | 2 | 1 |
| EVENT. CIRC. DE LA PRODUC. | 0 | 0 | 0 | 0 | 0 | 0 | 0 | 0 | 0 | 0 | 0 |
| INTERINIDAD TEMPORAL | 33 | 1 | 2 | 2 | 2 | 6 | 3 | 4 | 4 | 7 | 2 |
| PERSONAS CON DISCAPACIDAD SUST. JUBILACIÓN 64 AÑOS | 17 | 0 | 2 | 0 | 2 | 1 | 0 | 2 | 2 | 5 | 3 |
| RELEVO | 14 | 0 | 1 | 0 | 1 | 2 | 0 | 6 | 3 | 1 | 0 |
| JUBILACIÓN PARCIAL | 0 | 0 | 0 | 0 | 0 | 0 | 0 | 0 | 0 | 0 | 0 |
| PRÁCTICAS FORMACIÓN | 0 | 0 | 0 | 0 | 0 | 0 | 0 | 0 | 0 | 0 | 0 |
| OTROS CONTRATOS | 0 | 0 | 0 | 0 | 0 | 0 | 0 | 0 | 0 | 0 | 0 |
| TOTAL CONTRATOS INICIALES | 91 | 2 | 9 | 3 | 5 | 12 | 4 | 17 | 14 | 19 | 6 |
| CONVERTIDOS EN INDEFINIDOS | 6 | 0 | 0 | 0 | 0 | 0 | 0 | 3 | 2 | 1 | 0 |
| TOTAL CONTRATOS | 97 | 2 | 9 | 3 | 5 | 12 | 4 | 20 | 16 | 20 | 6 |

TABLA Nº 30. FUENTE: SISPE/SPEE

| CONTRATOS A PERSONAS CON DISCAPACIDAD SEGÚN TIPO DE CONTRATO Y GRUPOS DE EDAD EN CASTILLA- LA MANCHA | | | | | | | | | | | |
|--|------------|-----------------|-----------------|-----------------|-----------------|-----------------|-----------------|-----------------|-----------------|-----------------|------------------|
| JUNIO DE 2024. HOMBRES | | | | | | | | | | | |
| TIPO DE CONTRATOS | TOTAL EDAD | DE 16 A 19 AÑOS | DE 20 A 24 AÑOS | DE 25 A 29 AÑOS | DE 30 A 34 AÑOS | DE 35 A 39 AÑOS | DE 40 A 44 AÑOS | DE 45 A 49 AÑOS | DE 50 A 54 AÑOS | DE 55 A 59 AÑOS | MAYOR DE 59 AÑOS |
| INDEF. ORD. (Bonif./no Bonif.) | 28 | 1 | 3 | 4 | 0 | 4 | 1 | 4 | 5 | 5 | 1 |
| INDEF. FOM. DE LA CONT. INDEFINIDA | 0 | 0 | 0 | 0 | 0 | 0 | 0 | 0 | 0 | 0 | 0 |
| PERS. CON DISCAPACIDAD OBRA O SERVICIO | 31 | 0 | 2 | 3 | 2 | 5 | 2 | 3 | 6 | 5 | 3 |
| EVENT. CIRC. DE LA PRODUC. | 0 | 0 | 0 | 0 | 0 | 0 | 0 | 0 | 0 | 0 | 0 |
| INTERINIDAD TEMPORAL | 70 | 2 | 8 | 5 | 5 | 7 | 10 | 10 | 9 | 7 | 7 |
| PERSONAS CON DISCAPACIDAD SUST. JUBILACIÓN 64 AÑOS | 29 | 0 | 3 | 1 | 0 | 1 | 2 | 7 | 3 | 7 | 5 |
| RELEVO | 33 | 0 | 2 | 2 | 2 | 4 | 2 | 12 | 4 | 0 | 5 |
| JUBILACIÓN PARCIAL | 0 | 0 | 0 | 0 | 0 | 0 | 0 | 0 | 0 | 0 | 0 |
| PRÁCTICAS FORMACIÓN | 1 | 0 | 0 | 0 | 0 | 1 | 0 | 0 | 0 | 0 | 0 |
| OTROS CONTRATOS | 4 | 0 | 0 | 0 | 0 | 0 | 0 | 1 | 2 | 1 | 0 |
| | 0 | 0 | 0 | 0 | 0 | 0 | 0 | 0 | 0 | 0 | 0 |
| TOTAL CONTRATOS INICIALES | 196 | 3 | 18 | 15 | 9 | 22 | 17 | 37 | 29 | 25 | 21 |
| CONVERTIDOS EN INDEFINIDOS | 24 | 0 | 2 | 1 | 0 | 2 | 3 | 6 | 5 | 3 | 2 |
| TOTAL CONTRATOS | 220 | 3 | 20 | 16 | 9 | 24 | 20 | 43 | 34 | 28 | 23 |

TABLA Nº 31. FUENTE: SISPE/SPEE

| CONTRATOS A PERSONAS CON DISCAPACIDAD SEGÚN TIPO DE CONTRATO Y GRUPOS DE EDAD EN CASTILLA- LA MANCHA | | | | | | | | | | | |
|--|------------|-----------------|-----------------|-----------------|-----------------|-----------------|-----------------|-----------------|-----------------|-----------------|------------------|
| JUNIO DE 2024. MUJERES | | | | | | | | | | | |
| TIPO DE CONTRATOS | TOTAL EDAD | DE 16 A 19 AÑOS | DE 20 A 24 AÑOS | DE 25 A 29 AÑOS | DE 30 A 34 AÑOS | DE 35 A 39 AÑOS | DE 40 A 44 AÑOS | DE 45 A 49 AÑOS | DE 50 A 54 AÑOS | DE 55 A 59 AÑOS | MAYOR DE 59 AÑOS |
| INDEF. ORD. (Bonif./no Bonif.) | 17 | 0 | 1 | 3 | 0 | 2 | 2 | 3 | 4 | 2 | 0 |
| INDEF. FOM. DE LA CONT. INDEFINIDA | 0 | 0 | 0 | 0 | 0 | 0 | 0 | 0 | 0 | 0 | 0 |
| PERS. CON DISCAPACIDAD OBRA O SERVICIO | 21 | 1 | 1 | 1 | 2 | 2 | 3 | 3 | 4 | 2 | 2 |
| EVENT. CIRC. DE LA PRODUC. | 0 | 0 | 0 | 0 | 0 | 0 | 0 | 0 | 0 | 0 | 0 |
| INTERINIDAD TEMPORAL | 68 | 0 | 4 | 7 | 5 | 7 | 5 | 18 | 10 | 8 | 4 |
| PERSONAS CON DISCAPACIDAD SUST. JUBILACIÓN 64 AÑOS | 23 | 0 | 4 | 1 | 3 | 0 | 2 | 3 | 1 | 7 | 2 |
| RELEVO | 25 | 1 | 1 | 1 | 1 | 3 | 3 | 5 | 6 | 4 | 0 |
| JUBILACIÓN PARCIAL | 0 | 0 | 0 | 0 | 0 | 0 | 0 | 0 | 0 | 0 | 0 |
| PRÁCTICAS FORMACIÓN | 1 | 0 | 1 | 0 | 0 | 0 | 0 | 0 | 0 | 0 | 0 |
| OTROS CONTRATOS | 4 | 0 | 0 | 0 | 0 | 0 | 0 | 1 | 1 | 1 | 1 |
| | 0 | 0 | 0 | 0 | 0 | 0 | 0 | 0 | 0 | 0 | 0 |
| TOTAL CONTRATOS INICIALES | 159 | 2 | 12 | 13 | 11 | 14 | 15 | 33 | 26 | 24 | 9 |
| CONVERTIDOS EN INDEFINIDOS | 11 | 0 | 0 | 3 | 0 | 0 | 3 | 0 | 0 | 5 | 0 |
| TOTAL CONTRATOS | 170 | 2 | 12 | 16 | 11 | 14 | 18 | 33 | 26 | 29 | 9 |

TABLA Nº 32. FUENTE: SISPE/SPEE

| CONTRATOS A HOMBRES CON DISCAPACIDAD SEGÚN TIPO DE CONTRATO EN CASTILLA- LA MANCHA | | | | | | |
|--|------------|-----------|-------------|-----------|-------------|-----------|
| JUNIO DE 2024 | | | | | | |
| TIPO DE CONTRATOS | TOTAL | Albacete | Ciudad Real | Cuenca | Guadalajara | Toledo |
| INDEF. ORD. (Bonif./no Bonif.) | 28 | 7 | 4 | 2 | 5 | 10 |
| INDEF. FOM. DE LA CONT. INDEFINIDA | 0 | 0 | 0 | 0 | 0 | 0 |
| PERS. CON DISCAPACIDAD OBRA O SERVICIO | 31 | 11 | 4 | 7 | 1 | 8 |
| EVENT. CIRC. DE LA PRODUC. | 0 | 0 | 0 | 0 | 0 | 0 |
| INTERINIDAD | 70 | 23 | 10 | 5 | 13 | 19 |
| TEMPORAL PERSONAS CON DISCAPACIDAD | 29 | 5 | 6 | 3 | 3 | 12 |
| SUST. JUBILACIÓN 64 AÑOS RELEVO | 33 | 3 | 13 | 3 | 7 | 7 |
| JUBILACIÓN PARCIAL | 0 | 0 | 0 | 0 | 0 | 0 |
| PRÁCTICAS | 0 | 0 | 0 | 0 | 0 | 0 |
| FORMACIÓN | 1 | 1 | 0 | 0 | 0 | 0 |
| OTROS CONTRATOS | 4 | 0 | 4 | 0 | 0 | 0 |
| TOTAL CONTRATOS INICIALES | 196 | 50 | 41 | 20 | 29 | 56 |
| CONVERTIDOS EN INDEFINIDOS | 24 | 4 | 7 | 3 | 4 | 6 |
| TOTAL CONTRATOS | 220 | 54 | 48 | 23 | 33 | 62 |

TABLA Nº 33. FUENTE: SISPE/SPEE

| CONTRATOS A MUJERES CON DISCAPACIDAD SEGÚN TIPO DE CONTRATO EN CASTILLA- LA MANCHA | | | | | | |
|--|------------|-----------|-------------|-----------|-------------|-----------|
| JUNIO DE 2024 | | | | | | |
| TIPO DE CONTRATOS | TOTAL | Albacete | Ciudad Real | Cuenca | Guadalajara | Toledo |
| INDEF. ORD. (Bonif./no Bonif.) | 17 | 3 | 3 | 3 | 5 | 3 |
| INDEF. FOM. DE LA CONT. INDEFINIDA | 0 | 0 | 0 | 0 | 0 | 0 |
| PERS. CON DISCAPACIDAD OBRA O SERVICIO | 21 | 5 | 4 | 2 | 4 | 6 |
| EVENT. CIRC. DE LA PRODUC. | 0 | 0 | 0 | 0 | 0 | 0 |
| INTERINIDAD | 68 | 31 | 11 | 6 | 6 | 14 |
| TEMPORAL PERSONAS CON DISCAPACIDAD | 23 | 9 | 3 | 2 | 4 | 5 |
| SUST. JUBILACIÓN 64 AÑOS RELEVO | 25 | 3 | 7 | 5 | 3 | 7 |
| JUBILACIÓN PARCIAL | 0 | 0 | 0 | 0 | 0 | 0 |
| PRÁCTICAS | 0 | 0 | 0 | 0 | 0 | 0 |
| FORMACIÓN | 1 | 1 | 0 | 0 | 0 | 0 |
| OTROS CONTRATOS | 4 | 0 | 4 | 0 | 0 | 0 |
| TOTAL CONTRATOS INICIALES | 159 | 52 | 32 | 18 | 22 | 35 |
| CONVERTIDOS EN INDEFINIDOS | 11 | 3 | 2 | 0 | 6 | 0 |
| TOTAL CONTRATOS | 170 | 55 | 34 | 18 | 28 | 35 |

TABLA Nº 34. FUENTE: SISPE/SPEE

4. GESTIÓN DE OFERTAS Y COLOCACIONES

En el siguiente apartado se recogen los siguientes datos sobre intermediación laboral: colocaciones de demandantes con oferta previa y otras colocaciones con oferta previa. Estos datos nos sirven para calcular las siguientes cuotas:

* Cuota de mercado: son las colocaciones de demandantes con oferta previa entre las colocaciones totales, multiplicado por cien.

* Cuota de intermediación: representa las colocaciones de demandantes con oferta previa entre el total de colocaciones de demandantes de empleo, multiplicado por cien.

* Cuota de inserción: se calcula con el total de las colocaciones de demandantes de empleo entre el total de las colocaciones, multiplicado por cien.

* Cuota de eficacia: expresa las colocaciones de demandantes con oferta previa entre las colocaciones de demandantes con oferta previa más otras colocaciones con oferta previa, multiplicado por cien.

A continuación se muestran una serie de tablas que recogen esta información, comparando los datos de Castilla-La Mancha con el resto de Comunidades Autónomas.

| COLOCACIONES DE DEMANDANTES Y OTRAS COLOCACIONES EN CASTILLA-LA MANCHA Y SUS PROVINCIAS. | | | | | |
|--|--------|--------------------------|-------------------|--------------------|-------------------|
| JUNIO 2024 | | | | | |
| | TOTAL | COLOCACIONES DEMANDANTES | | OTRAS COLOCACIONES | |
| | | TOTAL | CON OFERTA PREVIA | TOTAL | CON OFERTA PREVIA |
| Albacete | 8.631 | 1.690 | 207 | 6.941 | 252 |
| Ciudad Real | 7.711 | 2.100 | 333 | 5.611 | 381 |
| Cuenca | 3.565 | 793 | 67 | 2.772 | 112 |
| Guadalajara | 6.514 | 846 | 118 | 5.668 | 408 |
| Toledo | 11.367 | 2.488 | 244 | 8.879 | 563 |
| Castilla-La Mancha | 37.788 | 7.917 | 969 | 29.871 | 1.716 |

TABLA Nº 35. FUENTE: SISPE/SPEE



GRÁFICO Nº 21. FUENTE: SISPE/SPEE

| COLOCACIONES DE DEMANDANTES Y OTRAS COLOCACIONES EN LAS COMUNIDADES AUTÓNOMAS. | | | | | |
|--|----------------|--------------------------|-------------------|--------------------|-------------------|
| JUNIO 2024 | | | | | |
| | TOTAL | COLOCACIONES DEMANDANTES | | OTRAS COLOCACIONES | |
| | | TOTAL | CON OFERTA PREVIA | TOTAL | CON OFERTA PREVIA |
| ANDALUCÍA | 193.452 | 60.687 | 7.877 | 132.765 | 9.049 |
| ARAGÓN | 23.531 | 4.214 | 425 | 19.317 | 677 |
| ASTURIAS | 14.842 | 3.274 | 192 | 11.568 | 499 |
| BALEARES | 20.867 | 2.910 | 150 | 17.957 | 500 |
| CANARIAS | 30.972 | 7.159 | 259 | 23.813 | 529 |
| CANTABRIA | 11.849 | 2.589 | 214 | 9.260 | 390 |
| CASTILLA-LA MANCHA | 37.788 | 7.917 | 969 | 29.871 | 1.716 |
| CASTILLA Y LEÓN | 39.585 | 8.517 | 975 | 31.068 | 1.647 |
| CATALUÑA | 98.166 | 20.046 | 262 | 78.120 | 405 |
| C. VALENCIANA | 74.737 | 16.528 | 612 | 58.209 | 1.188 |
| EXTREMADURA | 31.306 | 10.082 | 3.118 | 21.224 | 2.800 |
| GALICIA | 43.447 | 9.330 | 359 | 34.117 | 766 |
| MADRID | 81.561 | 18.935 | 1.068 | 62.626 | 1.009 |
| MURCIA | 25.105 | 4.140 | 176 | 20.965 | 560 |
| NAVARRA | 12.413 | 2.696 | 240 | 9.717 | 339 |
| PAÍS VASCO | 44.590 | 27.258 | 1.231 | 17.332 | 440 |
| RIOJA | 5.121 | 1.025 | 57 | 4.096 | 135 |
| CEUTA | 904 | 212 | 15 | 692 | 21 |
| MELILLA | 805 | 219 | 15 | 586 | 28 |
| EXTRANJERO | 180 | 33 | 0 | 147 | 0 |
| TOTAL | 791.221 | 207.771 | 18.214 | 583.450 | 22.698 |

TABLA Nº 36. FUENTE: SISPE/SPEE

| CUOTAS POR COMUNIDADES AUTÓNOMAS EN JUNIO DE 2024 | | | | |
|---|---------------|----------------|--------------|--------------|
| | CUOTA MERCADO | INTERMEDIACIÓN | INSERCIÓN | EFICACIA |
| ANDALUCÍA | 4,07 | 12,98 | 31,37 | 46,54 |
| ARAGÓN | 1,81 | 10,09 | 17,91 | 38,57 |
| ASTURIAS | 1,29 | 5,86 | 22,06 | 27,79 |
| BALEARES | 0,72 | 5,15 | 13,95 | 23,08 |
| CANARIAS | 0,84 | 3,62 | 23,11 | 32,87 |
| CANTABRIA | 1,81 | 8,27 | 21,85 | 35,43 |
| CASTILLA-LA MANCHA | 2,56 | 12,24 | 20,95 | 36,09 |
| CASTILLA Y LEÓN | 2,46 | 11,45 | 21,52 | 37,19 |
| CATALUÑA | 0,27 | 1,31 | 20,42 | 39,28 |
| C. VALENCIANA | 0,82 | 3,70 | 22,11 | 34,00 |
| EXTREMADURA | 9,96 | 30,93 | 32,20 | 52,69 |
| GALICIA | 0,83 | 3,85 | 21,47 | 31,91 |
| MADRID | 1,31 | 5,64 | 23,22 | 51,42 |
| MURCIA | 0,70 | 4,25 | 16,49 | 23,91 |
| NAVARRA | 1,93 | 8,90 | 21,72 | 41,45 |
| PAÍS VASCO | 2,76 | 4,52 | 61,13 | 73,67 |
| RIOJA | 1,11 | 5,56 | 20,02 | 29,69 |
| CEUTA | 1,66 | 7,08 | 23,45 | 41,67 |
| MELILLA | 1,86 | 6,85 | 27,20 | 34,88 |
| EXTRANJERO | 0,00 | 0,00 | 18,33 | - |
| TOTAL | 2,30 | 8,77 | 26,26 | 44,52 |

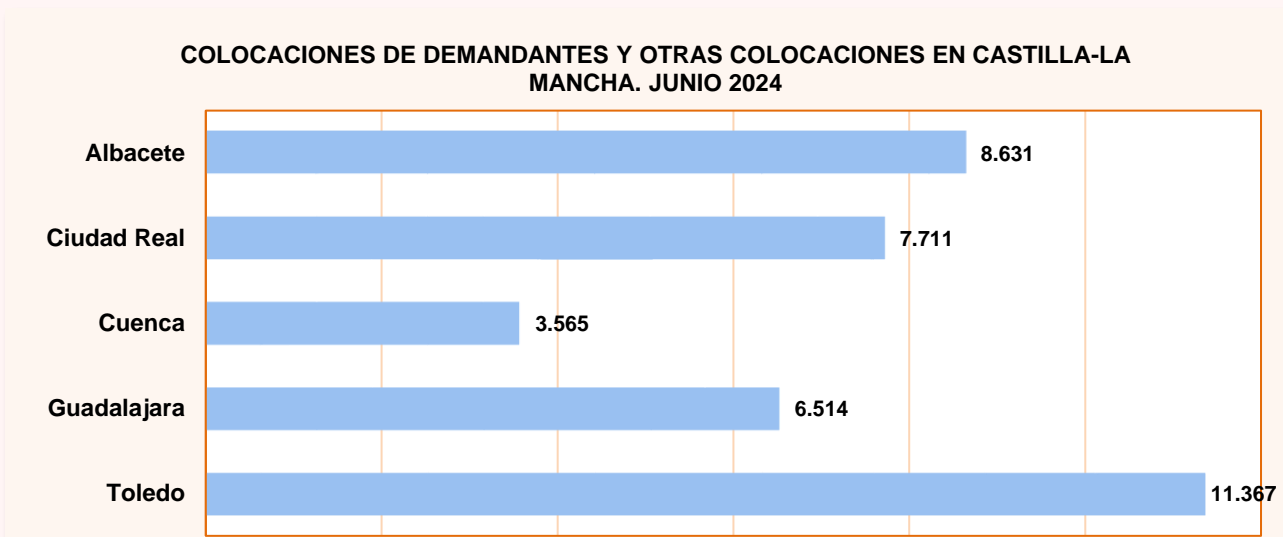
TABLA Nº 37. FUENTE: SISPE/SPEE

5. BENEFICIARIOS DE PRESTACIONES POR DESEMPLEO

La información que se recoge en este epígrafe se refiere a las prestaciones que protegen la situación de desempleo a nivel contributivo, asistencial y de renta activa de inserción. La fuente de información es el Servicio Público de Empleo Estatal, derivándose los datos de la gestión de la concesión de las prestaciones por desempleo. Para acceder a las prestaciones contributivas es necesario la previa cotización a la Seguridad Social por dicha contingencia. Respecto a la prestación de nivel asistencial, que se denomina subsidio por desempleo, existen diversos tipos:

* Subsidio por desempleo para trabajadores que se encuentren en alguna de las siguientes situaciones: haber agotado la prestación contributiva, no haber cubierto el período mínimo de cotización para acceder a una prestación contributiva, ser emigrante retornado, haber sido excarcelado o ser declarado plenamente capaz o discapacitado parcial como consecuencia de un expediente de revisión de incapacidad.

* Subsidio en favor de trabajadores eventuales agrarios por cuenta ajena, que figuran incluidos en el censo del Régimen Especial Agrario de la Seguridad Social, que residen en las Comunidades Autónomas de

Andalucía y Extremadura.

La Renta Activa de Inserción constituye una renta económica vinculada a la realización de acciones en materia de políticas activas de empleo que no conlleven retribuciones salariales para desempleados de larga duración, mayores de 45 años, que a partir de noviembre de 2002 incluye también a personas con discapacidad, emigrantes retornados y víctimas de violencia doméstica.

Asimismo, existe la modalidad de pago único de la prestación por desempleo que consiste en la percepción en un solo pago del importe total del valor de la prestación por desempleo, con el fin de destinar su cuantía a la realización de una actividad profesional como trabajador autónomo, socio de una Cooperativa de trabajo asociado o de una Sociedad Laboral.

A continuación se muestra una serie de tablas que recogen la siguiente información: beneficiarios de prestaciones por desempleo para Castilla-La Mancha y cada una de sus provincias, incluyendo prestación contributiva, subsidio, renta activa de inserción y total de beneficiarios.

Nota Informativa

En el presente informe se facilitan datos hasta el mes de mayo de 2024, puesto que los datos sobre prestaciones por desempleo son publicados por el Servicio Público de Empleo Estatal con un mes de retraso en relación al resto de información sobre paro registrado, contratos, etc. El dato de beneficiarios corresponde a los que están en alta el último día del mes correspondiente.

BENEFICIARIOS POR PRESTACIÓN POR DESEMPLEO EN ESPAÑA Y CASTILLA-LA MANCHA DURANTE LOS ÚLTIMOS 12 MESES

| | Total | Prestación Contributiva | Subsidio | Renta Activa de Inserción | Subsidios Eventuales Agrarios |
|------------------------|-----------|-------------------------|----------|---------------------------|-------------------------------|
| CAST.-LA MANCHA | | | | | |
| Junio 2023 | 75.448 | 30.510 | 39.222 | 5.716 | - |
| Julio 2023 | 78.017 | 33.932 | 38.467 | 5.618 | - |
| Agosto 2023 | 79.625 | 35.098 | 39.011 | 5.516 | - |
| Septiembre 2023 | 75.880 | 30.732 | 39.716 | 5.432 | - |
| Octubre 2023 | 81.508 | 33.361 | 42.702 | 5.445 | - |
| Noviembre 2023 | 86.780 | 34.902 | 46.265 | 5.613 | - |
| Diciembre 2023 | 86.917 | 35.380 | 45.987 | 5.550 | - |
| Enero 2024 | 89.898 | 37.195 | 47.192 | 5.511 | - |
| Febrero 2024 | 90.849 | 37.545 | 47.853 | 5.451 | - |
| Marzo 2024 | 88.261 | 36.007 | 46.861 | 5.393 | - |
| Abril 2024 | 85.194 | 34.489 | 45.411 | 5.294 | - |
| Mayo 2024 | 81.070 | 32.311 | 43.568 | 5.191 | - |
| ESPAÑA | | | | | |
| Junio 2023 | 1.694.048 | 737.815 | 775.482 | 99.667 | 81.084 |
| Julio 2023 | 1.779.849 | 840.810 | 759.736 | 97.999 | 81.304 |
| Agosto 2023 | 1.816.798 | 876.556 | 763.013 | 95.929 | 81.300 |
| Septiembre 2023 | 1.687.270 | 744.022 | 766.577 | 94.870 | 81.801 |
| Octubre 2023 | 1.736.502 | 772.852 | 787.109 | 94.476 | 82.065 |
| Noviembre 2023 | 1.824.163 | 833.872 | 812.172 | 96.159 | 81.960 |
| Diciembre 2023 | 1.835.927 | 855.863 | 805.076 | 94.790 | 80.198 |
| Enero 2024 | 1.922.316 | 911.932 | 836.953 | 94.300 | 79.131 |
| Febrero 2024 | 1.893.595 | 879.007 | 843.560 | 93.431 | 77.597 |
| Marzo 2024 | 1.794.934 | 807.010 | 818.843 | 92.573 | 76.508 |
| Abril 2024 | 1.735.535 | 768.874 | 798.733 | 92.129 | 75.799 |
| Mayo 2024 | 1.694.609 | 741.403 | 785.571 | 91.855 | 75.780 |

TABLA Nº 38. FUENTE: SISPE/SPEE

| BENEFICIARIOS POR PRESTACIÓN POR DESEMPLEO EN LAS PROVINCIAS DE CASTILLA- LA MANCHA DURANTE LOS ÚLTIMOS 12 MESES | | | | | |
|--|--------|-------------------------|----------|---------------------------|--|
| | Total | Prestación Contributiva | Subsidio | Renta Activa de Inserción | |
| ALBACETE | | | | | |
| Junio 2023 | 15.456 | 6.270 | 7.944 | 1.242 | |
| Julio 2023 | 16.198 | 7.083 | 7.879 | 1.236 | |
| Agosto 2023 | 16.610 | 7.295 | 8.066 | 1.249 | |
| Septiembre 2023 | 16.545 | 6.811 | 8.447 | 1.287 | |
| Octubre 2023 | 17.957 | 7.496 | 9.146 | 1.315 | |
| Noviembre 2023 | 18.579 | 7.640 | 9.602 | 1.337 | |
| Diciembre 2023 | 18.786 | 7.893 | 9.588 | 1.305 | |
| Enero 2024 | 19.508 | 8.267 | 9.933 | 1.308 | |
| Febrero 2024 | 19.487 | 8.137 | 10.065 | 1.285 | |
| Marzo 2024 | 18.718 | 7.659 | 9.784 | 1.275 | |
| Abril 2024 | 17.686 | 7.132 | 9.331 | 1.223 | |
| Mayo 2024 | 16.411 | 6.375 | 8.837 | 1.199 | |
| CIUDAD REAL | | | | | |
| Junio 2023 | 19.055 | 6.526 | 10.568 | 1.961 | |
| Julio 2023 | 19.546 | 7.399 | 10.251 | 1.896 | |
| Agosto 2023 | 19.866 | 7.858 | 10.185 | 1.823 | |
| Septiembre 2023 | 18.310 | 6.499 | 10.080 | 1.731 | |
| Octubre 2023 | 19.330 | 6.853 | 10.796 | 1.681 | |
| Noviembre 2023 | 21.557 | 7.639 | 12.203 | 1.715 | |
| Diciembre 2023 | 21.546 | 7.708 | 12.103 | 1.735 | |
| Enero 2024 | 21.852 | 7.854 | 12.270 | 1.728 | |
| Febrero 2024 | 22.343 | 7.938 | 12.664 | 1.741 | |
| Marzo 2024 | 21.724 | 7.594 | 12.394 | 1.736 | |
| Abril 2024 | 21.302 | 7.358 | 12.198 | 1.746 | |
| Mayo 2024 | 20.191 | 6.807 | 11.682 | 1.702 | |
| CUENCA | | | | | |
| Junio 2023 | 6.209 | 2.862 | 3.018 | 329 | |
| Julio 2023 | 6.529 | 3.212 | 2.991 | 326 | |
| Agosto 2023 | 6.653 | 3.262 | 3.070 | 321 | |
| Septiembre 2023 | 6.318 | 2.841 | 3.152 | 325 | |
| Octubre 2023 | 6.922 | 3.190 | 3.418 | 314 | |
| Noviembre 2023 | 7.286 | 3.244 | 3.715 | 327 | |
| Diciembre 2023 | 7.216 | 3.230 | 3.661 | 325 | |
| Enero 2024 | 7.618 | 3.502 | 3.781 | 335 | |
| Febrero 2024 | 7.646 | 3.523 | 3.797 | 326 | |
| Marzo 2024 | 7.380 | 3.416 | 3.644 | 320 | |
| Abril 2024 | 7.253 | 3.326 | 3.617 | 310 | |
| Mayo 2024 | 6.856 | 3.123 | 3.431 | 302 | |
| GUADALAJARA | | | | | |
| Junio 2023 | 8.573 | 4.466 | 3.728 | 379 | |
| Julio 2023 | 9.110 | 5.033 | 3.701 | 376 | |
| Agosto 2023 | 9.432 | 5.296 | 3.765 | 371 | |
| Septiembre 2023 | 8.815 | 4.616 | 3.820 | 379 | |
| Octubre 2023 | 9.299 | 4.821 | 4.108 | 370 | |
| Noviembre 2023 | 9.449 | 4.850 | 4.225 | 374 | |
| Diciembre 2023 | 9.607 | 5.059 | 4.193 | 355 | |
| Enero 2024 | 10.251 | 5.512 | 4.381 | 358 | |
| Febrero 2024 | 10.793 | 5.842 | 4.599 | 352 | |
| Marzo 2024 | 10.199 | 5.339 | 4.505 | 355 | |
| Abril 2024 | 9.743 | 5.092 | 4.301 | 350 | |
| Mayo 2024 | 9.287 | 4.840 | 4.096 | 351 | |
| TOLEDO | | | | | |
| Junio 2023 | 26.155 | 10.386 | 13.964 | 1.805 | |
| Julio 2023 | 26.634 | 11.205 | 13.645 | 1.784 | |
| Agosto 2023 | 27.064 | 11.387 | 13.925 | 1.752 | |
| Septiembre 2023 | 25.892 | 9.965 | 14.217 | 1.710 | |
| Octubre 2023 | 28.000 | 11.001 | 15.234 | 1.765 | |
| Noviembre 2023 | 29.909 | 11.529 | 16.520 | 1.860 | |
| Diciembre 2023 | 29.762 | 11.490 | 16.442 | 1.830 | |
| Enero 2024 | 30.669 | 12.060 | 16.827 | 1.782 | |
| Febrero 2024 | 30.580 | 12.105 | 16.728 | 1.747 | |
| Marzo 2024 | 30.240 | 11.999 | 16.534 | 1.707 | |
| Abril 2024 | 29.210 | 11.581 | 15.964 | 1.665 | |
| Mayo 2024 | 28.325 | 11.166 | 15.522 | 1.637 | |

TABLA Nº 39. FUENTE: SISPE/SPEE

DISTRIBUCIÓN POR PROVINCIAS DE LOS BENEFICIARIOS DE PRESTACIÓN POR DESEMPLEO (MAYO DE 2024)



GRÁFICO Nº 22. FUENTE: SISPE/SPEE

DISTRIBUCIÓN DE LOS BENEFICIARIOS EXTRANJEROS DE PRESTACIONES POR DESEMPLEO MAYO DE 2024

| | TOTAL | PAÍSES COMUNITARIOS | PAÍSES NO COMUNITARIOS |
|--------------------|---------|---------------------|------------------------|
| Total España | 193.949 | 69.366 | 124.583 |
| Albacete | 1.519 | 632 | 887 |
| Ciudad Real | 1.991 | 1.156 | 835 |
| Cuenca | 1.459 | 775 | 684 |
| Guadalajara | 1.984 | 912 | 1.072 |
| Toledo | 4.011 | 1.782 | 2.229 |
| Castilla-La Mancha | 10.964 | 5.257 | 5.707 |

TABLA Nº 40. FUENTE: SISPE/SPEE

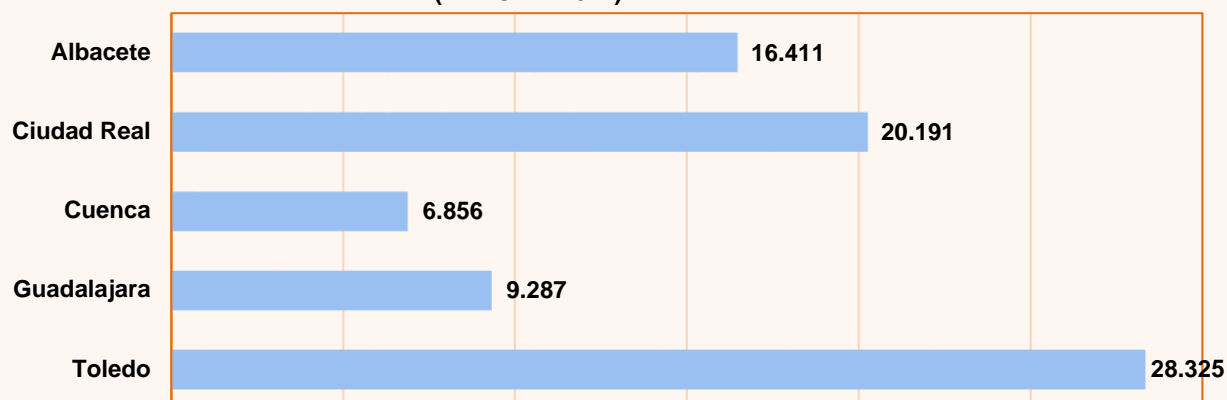
DISTRIBUCIÓN POR PROVINCIAS DE LOS BENEFICIARIOS EXTRANJEROS DE PRESTACIONES POR DESEMPLEO (MAYO DE 2024)



GRÁFICO Nº 23. FUENTE: SISPE/SPEE

6. AFILIACIÓN A LA SEGURIDAD SOCIAL

| AFILIACIÓN A LA SEGURIDAD SOCIAL POR RÉGIMENES Y PROVINCIAS EN CASTILLA- LA MANCHA JUNIO DE 2024 (Afiliados medios) | | | | | |
|--|-------------------|---------------------|----------------------------|------------------------------|---------------------------------|
| | TOTAL SISTEMA | RÉGIMEN GENERAL (*) | RÉGIMEN ESPECIAL AUTÓNOMOS | RÉGIMEN TRABAJADORES DEL MAR | RÉGIMEN ESPECIAL MINERÍA CARBÓN |
| TOTAL NACIONAL JUNIO'2024 | 21.392.889 | 17.940.339 | 3.386.432 | 65.214 | 904 |
| Albacete | 158.845 | 128.780 | 30.066 | 0 | 0 |
| Ciudad Real | 179.855 | 144.307 | 35.548 | 0 | 0 |
| Cuenca | 84.020 | 65.639 | 18.381 | 0 | 0 |
| Guadalajara | 105.272 | 89.593 | 15.679 | 0 | 0 |
| Toledo | 264.263 | 214.070 | 50.193 | 0 | 0 |
| TOTAL REGIONAL JUNIO'2024 | 792.256 | 642.389 | 149.867 | 0 | 0 |
| TOTAL REGIONAL MAYO'2024 | 781.289 | 631.722 | 149.566 | 0 | 0 |
| TOTAL REGIONAL JUNIO'2023 | 781.573 | 631.488 | 150.085 | 0 | 0 |

TABLA Nº 41. Datos provisionales. Valores absolutos. Dato medio del mes.

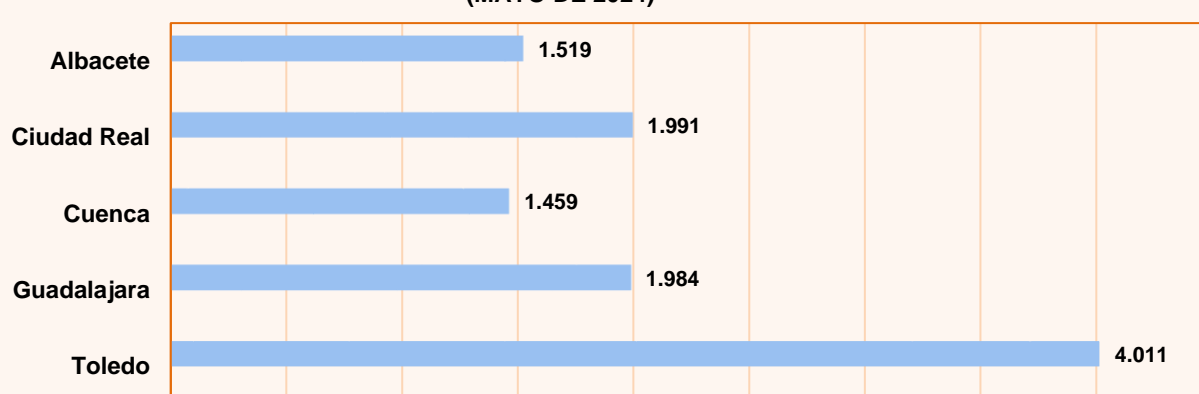
FUENTE: Tesorería General de la Seguridad Social.

(*) A partir de enero de 2012 se han integrado en el Régimen General el Sistema Especial de Trabajadores Agrarios y el Sistema Especial de Empleados del Hogar

| VARIACIONES DE LA AFILIACIÓN A LA SEGURIDAD SOCIAL POR PROVINCIAS EN CASTILLA- LA MANCHA JUNIO DE 2024 (Afiliados medios) | | | | | |
|--|-------------------|---------------|--------------|----------------|--------------|
| | AFILIADOS MEDIOS | MES ANTERIOR | | INTERANUAL (1) | |
| | | ABSOLUTA | RELATIVA | ABSOLUTA | RELATIVA |
| Total España | 21.392.889 | 71.095 | 0,33% | 522.949 | 2,51% |
| Albacete | 158.845 | 3.770 | 2,43% | 2.705 | 1,73% |
| Ciudad Real | 179.855 | 1.805 | 1,01% | 192 | 0,11% |
| Cuenca | 84.020 | 2.345 | 2,87% | -144 | -0,17% |
| Guadalajara | 105.272 | 1.056 | 1,01% | 1.636 | 1,58% |
| Toledo | 264.263 | 1.991 | 0,76% | 6.295 | 2,44% |
| Castilla-La Mancha | 792.256 | 10.967 | 1,40% | 10.683 | 1,37% |

TABLA Nº 42. Datos provisionales. Dato medio del mes.

(1) Respecto al mismo mes del año anterior.

FUENTE: Tesorería General de la Seguridad Social.